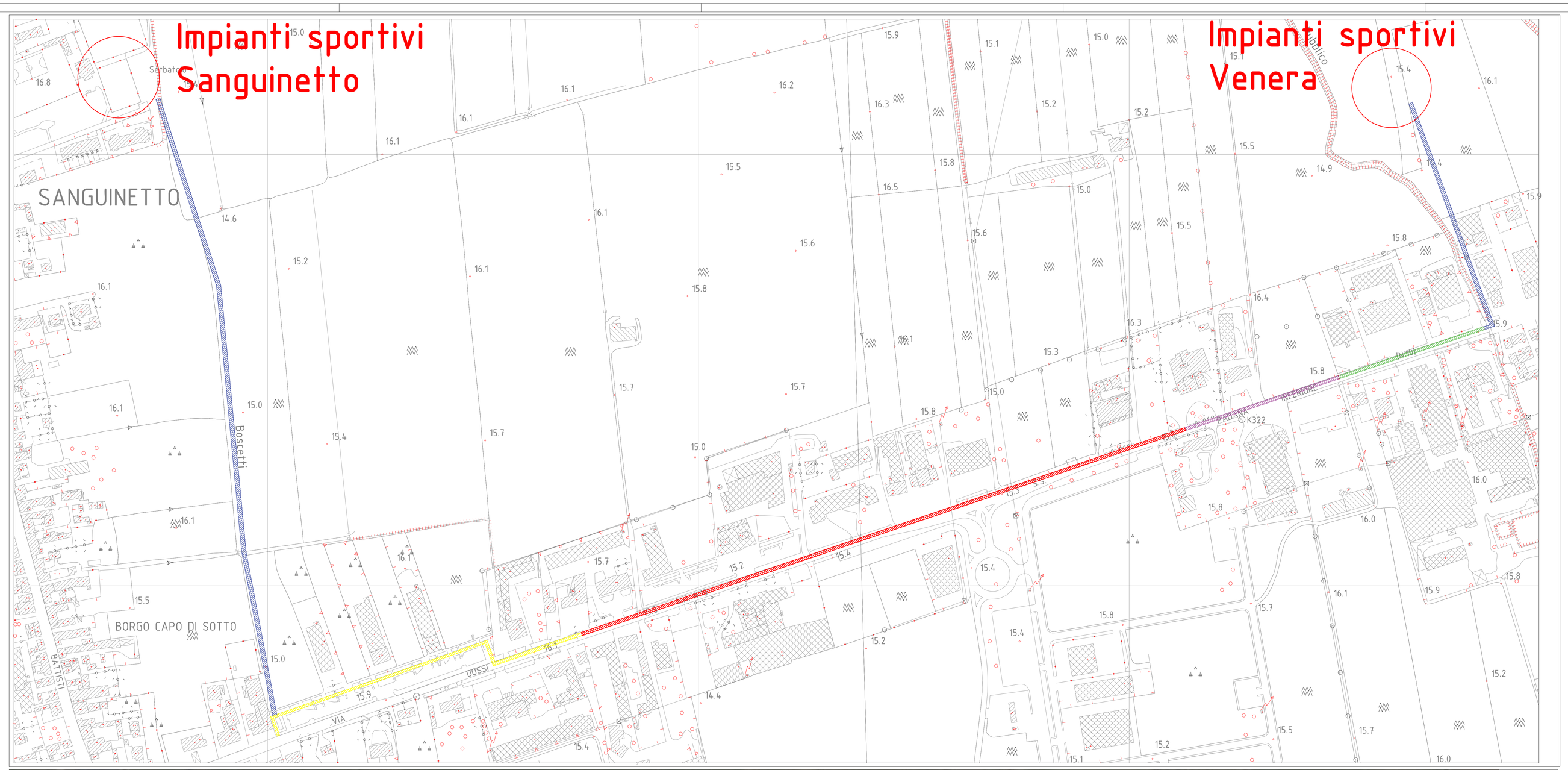

ESTRATTO CARTA TECNICA REGIONALE

Scala 1:2000

- SVILUPPO PISTA CICLABILE ESISTENTE
- SVILUPPO PISTA CICLABILE ESECUTIVO PRIMO STRALCIO (GIA' REALIZZATO)
- SVILUPPO PISTA CICLABILE ESECUTIVO SECONDO STRALCIO
- SVILUPPO PISTA CICLABILE FUTURO STRALCIO
- SVILUPPO PISTA CICLABILE, TRATTI DI COLLEGAMENTO CON IMPIANTI SPORTIVI

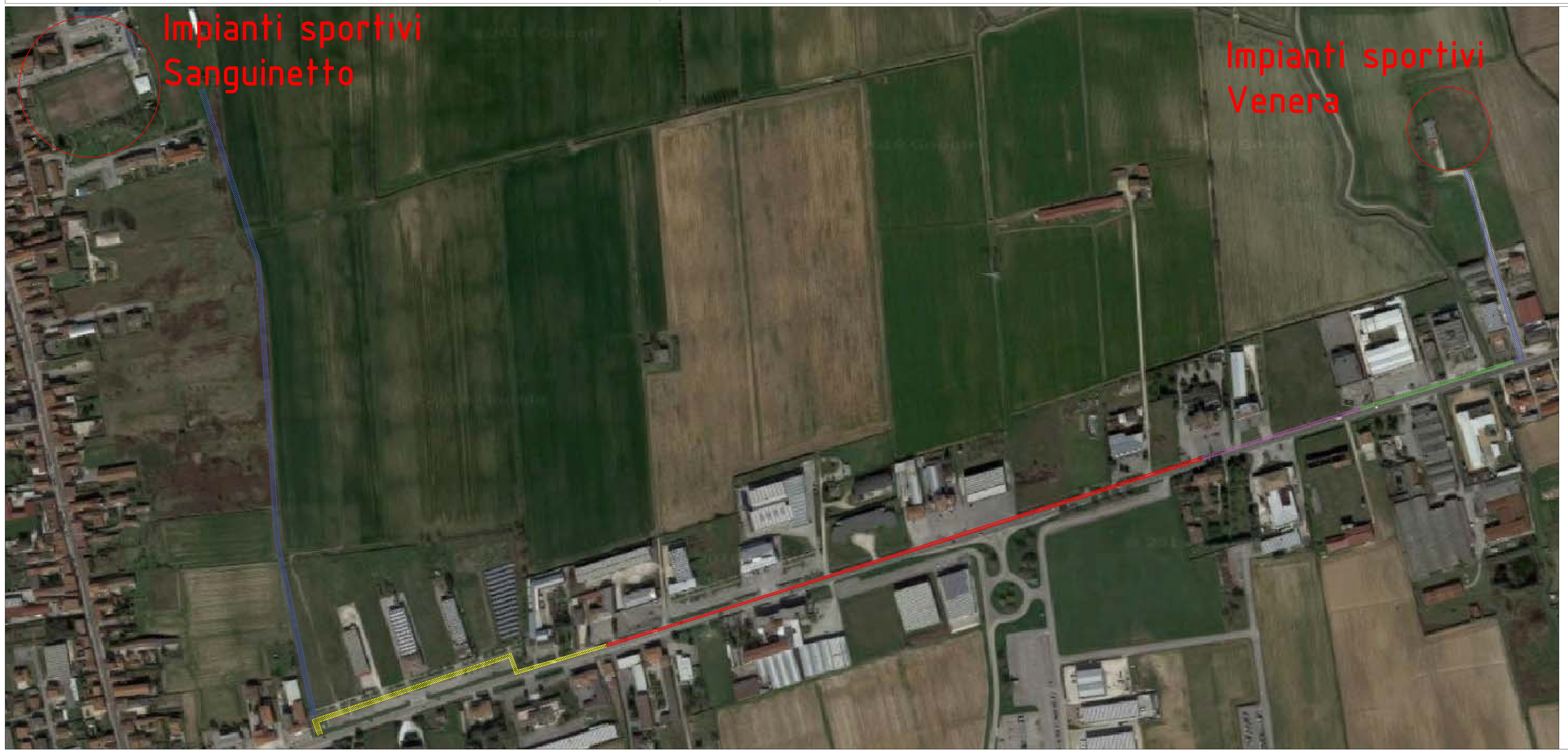

AEROFOTO (DA GOOGLE)

Scala 1:2000

- SVILUPPO PISTA CICLABILE ESISTENTE
- SVILUPPO PISTA CICLABILE ESECUTIVO PRIMO STRALCIO (GIA' REALIZZATO)
- SVILUPPO PISTA CICLABILE ESECUTIVO SECONDO STRALCIO
- SVILUPPO PISTA CICLABILE FUTURO STRALCIO
- SVILUPPO PISTA CICLABILE, TRATTI DI COLLEGAMENTO CON IMPIANTI SPORTIVI

PROGETTO ESECUTIVO

BISIGHIN LORIS - ingegnere
Studio Via G. Matteotti, 61 - 37045 Legnago (VR) tel./fax 0442-600944
e-mail: loris@bisighin.191.it

COMUNE DI SANGUINETTO (VR)

PROGETTO ESECUTIVO SECONDO STRALCIO FUNZIONALE
PER I LAVORI DI COMPLETAMENTO
DEL PERCORSO CICLOPEDONALE IN VIA DOSSI,
NEL COMUNE DI SANGUINETTO (VR)

Cartella disegno	Cr.pratica	Comune	Operatore	Data compilaz.
2018 11 23 2355 fav 01 sviluppo pista ciclabile.dwg	2355	SANGUINETTO (VR)	EG	23/11/2018

Tavola: 01.1
Scala: 1:2000
Committente: COMUNE DI SANGUINETTO
Titolo: SVILUPPO PISTA CICLABILE
aggiornamenti

Progettista e Direttore Lavori	firmato e firmato:	Responsabile Unico del Procedimento	firmato e firmato:
BISIGHIN Ing. LORIS		ROSSIGNOLI Geom. VALENTINO	

Elaborati grafici eseguiti con AUTOCAD versione 2006 Serie 143/191365
Lo studio si riserva a termini di legge la proprietà del presente disegno non diretto di riproduzione o cessione a terzi senza esplicita autorizzazione