Comune di Soave *Provincia di Verona*

PROGETTO PER IL CONSOLIDAMENTO STRUTTURALE E L'AMPLIAMENTO DELLA SCUOLA SECONDARIA "B. DAL BENE" E DELLA SEDE STACCATA DELL'ISTITUTO ALBERGHIERO "A. BERTI" DI VERONA IN VIALE DELLA VITTORIA - COMUNE DI SOAVE

PROGETTO ESECUTIVO

TAV. 10 - PIANTA PIANO SECONDO
STATO DI PROGETTO

Spazio riservato alle annotazioni di ufficio

Il Progettista

(ing. Paolo Bettagno)

Soave, agosto 2018

a termine di legge si riservano la proprietà di questo disegno con divieto di riportarlo, di riprodurlo o di renderlo comunque noto a terzi senza nostra autorizzazione scritta

PIANTA PIANO SECONDO
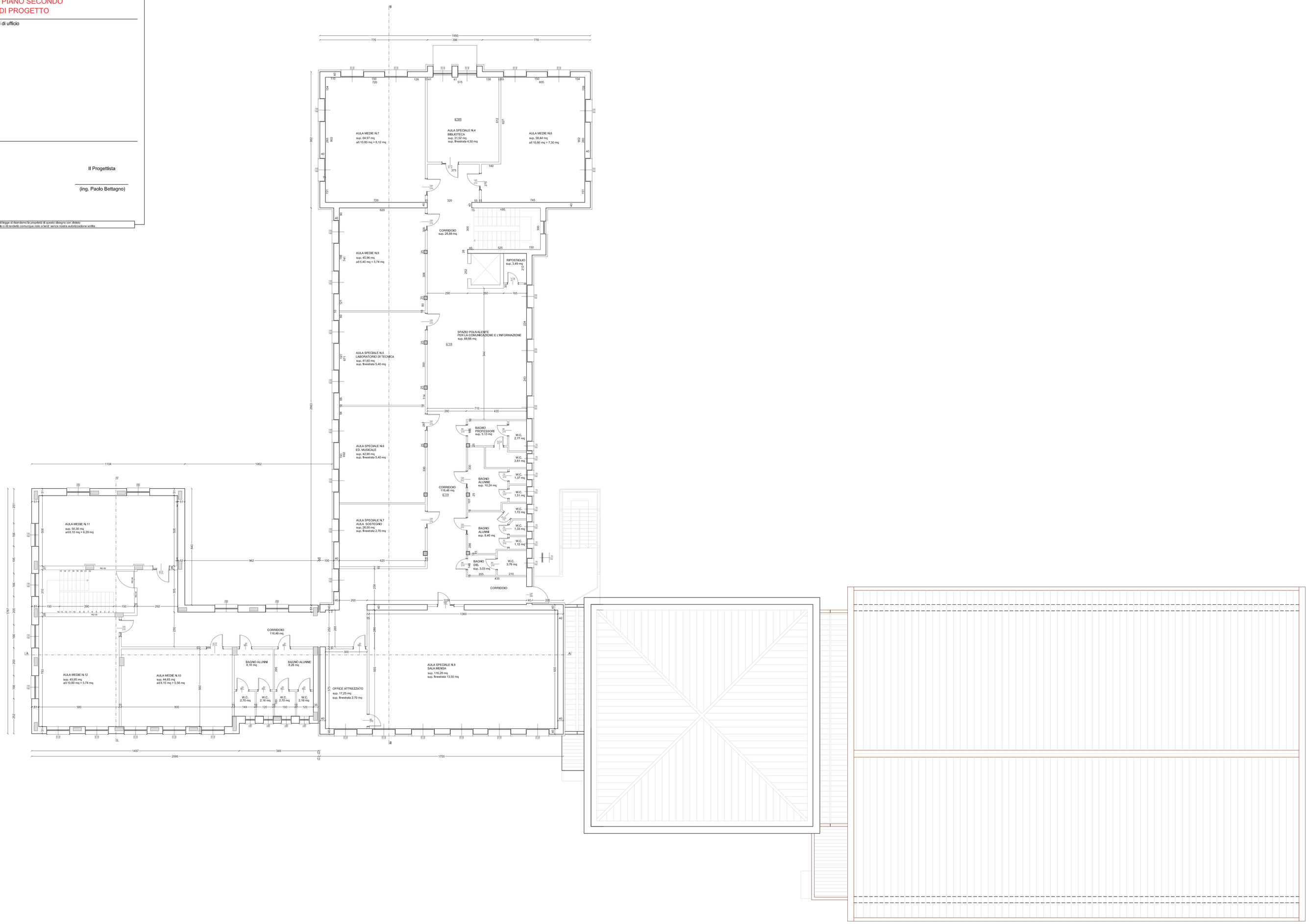
scala 1:100