Elaborato 3.3
Scala 1:10.000

Carta Litologica

LEGENDA

a0102011 - Confini comunali

Confine Comunale (a0102011_ConfiniComunali)

c0501013 - Carta Litologica (Punti)

Punti di indagine

- L-IND-01: prove penetrometriche
- L-IND-02: sondaggi
- L-IND-03: trincee esplorative

c0501011 - Carta Litologica (Aree)

Materiali alluvionali, morenici, fluvioglaciali, lacustri, palustri e litorali

- L-ALL-01: Materiali granulari più o meno addensati dei terrazzi fluviali e/o fluvioglaciali antichi a tessitura prevalentemente ghiaiosa e sabbiosa
- L-ALL-04: Materiali sciolti di deposito recente ed attuale dell'alveo mobile e delle aree di esondazione recente
- L-ALL-05: Materiali alluvionali, fluvioglaciali, morenici o lacustri a tessitura prevalentemente limo-argillosa
- L-ALL-06: Materiali alluvionali, fluvioglaciali, morenici o lacustri a tessitura prevalentemente sabbiosa
- L-ALL-07: Materiali di accumulo fluvioglaciale o morenico grossolani in matrice fine sabbiosa
- L-ALL-09: MMateriali di deposito palustre a tessitura fine e torbiere

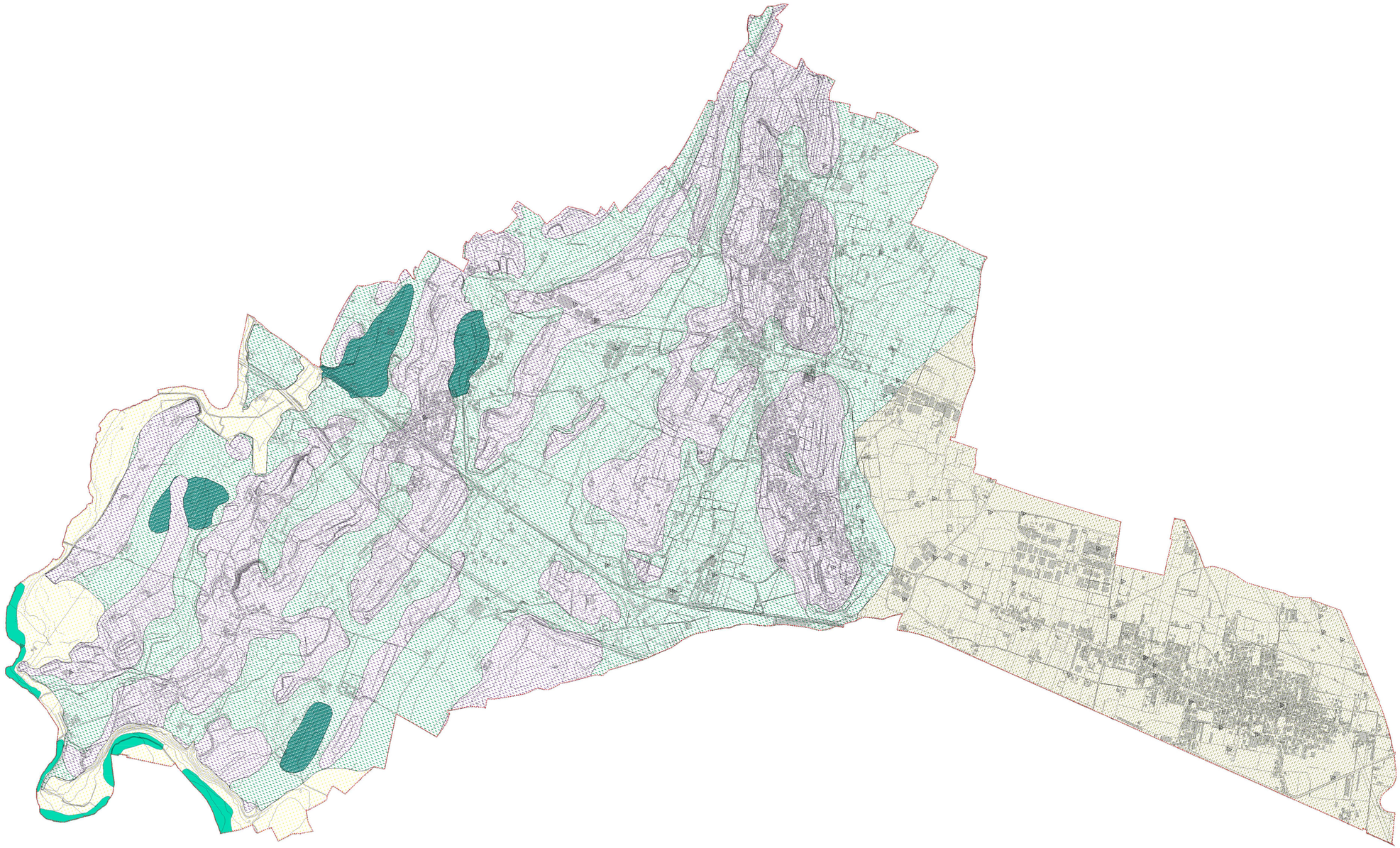

"Regione Veneto - Carta Tecnica Regionale - L.R. n. 28/76" - Fogli 123102 - 123103 - 123112 - 123113 - 123140 - 123150 - 144021 - 144124 - 144031 - 144034

N

COMUNE DI SONA
Provincia di Verona

P.A.T.

ELABORATO Cod. 03 03

SCALA 1:10.000

Carta Litologica

Relazione Geologica

GRUPPO DI LAVORO

PROGETTAZIONE, VAS,
QC, COMPAT.IDRAULICA
Ing. Fabio Pivetti - Pivetti S.p.A.
Ing. Roberto Pivetti
Arch. Gianluca Maria Bigliardi

ANALISI GEOLOGICHE
Geol. Sara Pivetti
Dott. Geol. Andrea Guerini

ANALISI AGRONOMICHE
Studio Bertola
Associazione tra professionisti
Dott. Agron. Dino Bertola

COMUNE DI SONA
Sindaco

PROVINCIA DI VERONA
Servizio Urbanistica

REGIONE VENETO
Direzione Urbanistica

PROGETTISTA

Via Privata de Vitalis 2, 25124 Brescia
Tel. 030.2426536 - Fax 030.2426772

Adottata con D.B.C.

GENNAIO 2013