COMUNE DI SONA
Provincia di Verona

P.A.T.

Elaborato | A.A. | C | 2

Scala | 1:10.000

RETE ECOLOGICA

Ai sensi della L.R. 11/2004

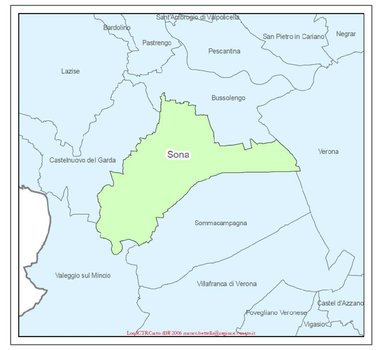

GRUPPO DI LAVORO

DOCUMENTO PRELIMINARE
Dott. Geol. Andrea Guerini
Arch. Gianluca Maria Stefanelli
collaboratore: Dott. Arch. D. Salvetti

RAPPORTO AMBIENTALE PRELIMINARE
Dott. Geol. Andrea Guerini
Ing. Marco Giustinaj Mennella
collaboratore: Dott. R. Bortolotto
e Dott. A. Cipriani

PROGETTAZ. E COORDINAM. PAT
Ing. Roberto Pennati
Arch. Gianluca Maria Stefanelli
collaboratore: Dott. Arch. D. Salvetti

ANALISI GEOLOGICHE
Dott. Geol. Andrea Guerini
Ing. Marco Giustinaj Mennella
collaboratore: Dott. R. Cremaschi
e Dott. A. Cipriani

ANALISI AGRONOMICHE
Dott. Agr. Gino Benincà

Dott. Agr. Pierluigi Marcuzzo

Dott. Giovanni De Franceschi

COMUNE DI SONA | PROVINCIA DI VERONA | REGIONE VENETO

PROGETTISTI INCARICATI
Ing. Roberto Pennati
Arch. Gianluca Maria Stefanelli

CONSULENTI
Analisi agronomiche ed ambientali
Dott. Agr. Gino Benincà

STUDIO BENINCÀ - Associazione tra professionisti
Via Sorma n.1 - 37030 San Martino Buon Albergo (VR)
Tel 0458798229 - Fax 0458780820 - email - info@studiobeninca.it

Gennaio 2013

Elaborato: Tav.2
Scala: 1:10.000

RETE ECOLOGICA

LEGENDA
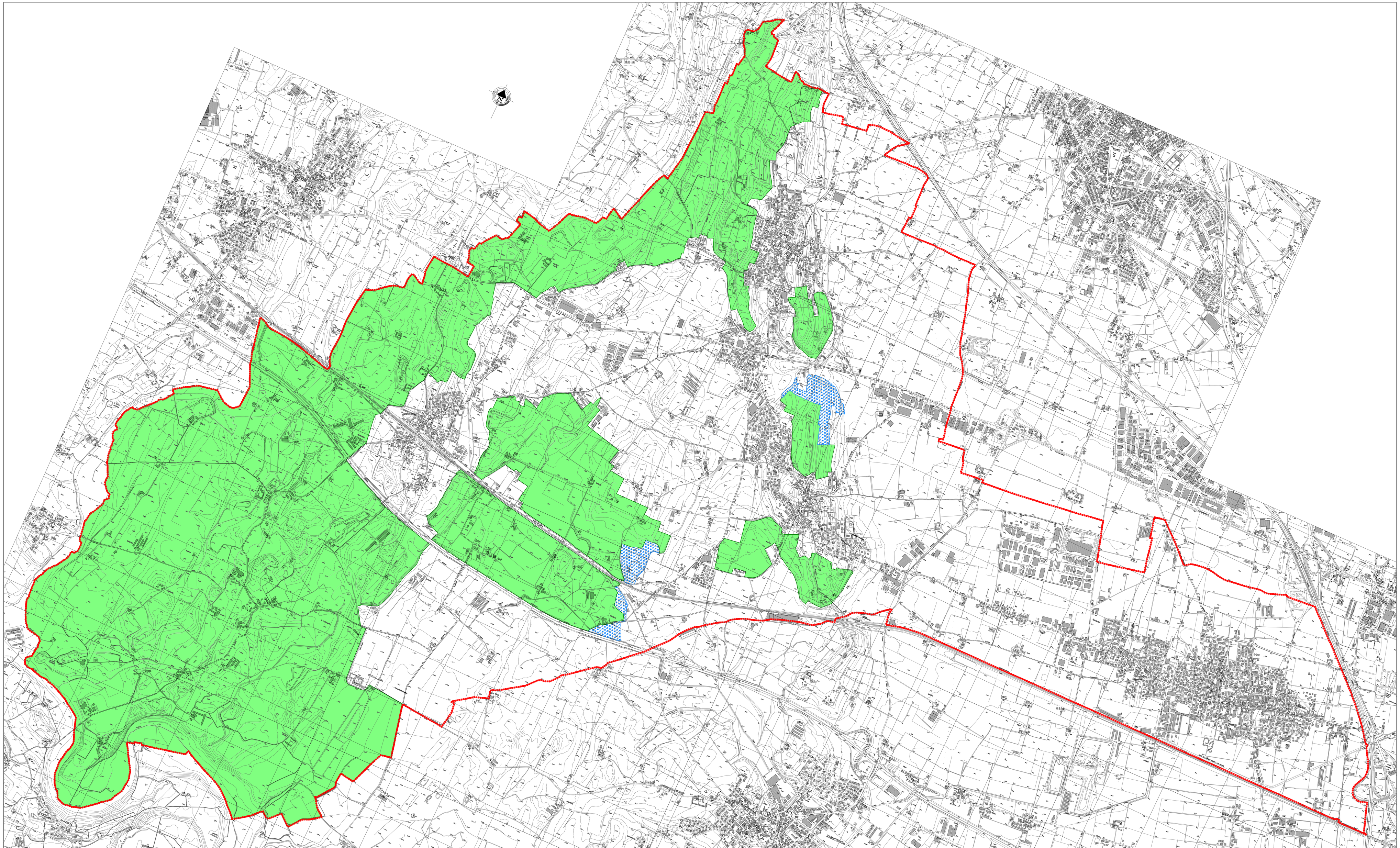
- Area di connessione naturalistica (Buffer zone)
- Isola ad elevata naturalità (Stepping stone)
- Confine comunale