COMUNE DI SONA
Provincia di Verona

P.A.T.

Elaborato: A.A. | C | 3

Scala: 1:10.000

SUPERFICIE AGRICOLA UTILIZZATA

Ai sensi della L.R. 11/2004

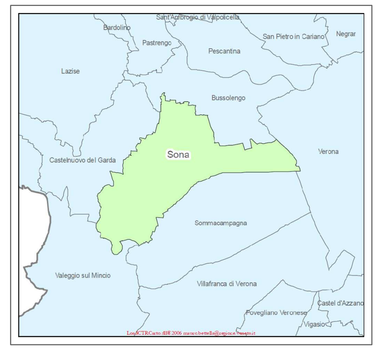

GRUPPO DI LAVORO

DOCUMENTO PRELIMINARE
Dott. Geol. Andrea Guerini
Ing. Gianluca Maria Righetti
collaboratore: Dott. Arch. D. Salvetti

RAPPORTO AMBIENTALE PRELIMINARE
Dott. Geol. Andrea Guerini
Ing. Marco Giustinaj Mennello
collaboratore: Dott. R. Bertolaso
e Dott. A. Cipriani

PROGETTAZ. E COORDINAM. PAT
Ing. Roberto Pennesi
Arch. Gianluca Maria Righetti
collaboratore: Dott. Arch. D. Salvetti

ANALISI GEOLOGICHE
Dott. Geol. Andrea Guerini
Ing. Marco Giustinaj Mennello
collaboratore: Dott. R. Crescini
e Dott. A. Cipriani

ANALISI AGRONOMICHE
Dott. Agr. Gino Benincà

Dott. Agr. Pierluigi Marcuzzo

Dott. Giacomo De Franceschi

COMUNE DI SONA | PROVINCIA DI VERONA | REGIONE VENETO

PROGETTISTI INCARICATI
Ing. Roberto Pennesi
Arch. Gianluca Maria Righetti

CONSULENTI
Analisi agronomiche ed ambientali
Dott. Agr. Gino Benincà

STUDIO BENINCA' - Associazione tra professionisti
Via Sorma n.1 - 37050 San Martino Buon Albergo (VR)
Tel 0458790229 - Fax 0458780820 - email - info@studiobeninca.it

DICEMBRE 2012

Elaborato: Tav.3
Scala: 1:10.000

SUPERFICIE AGRICOLA UTILIZZATA

LEGENDA

Superficie agricola utilizzata
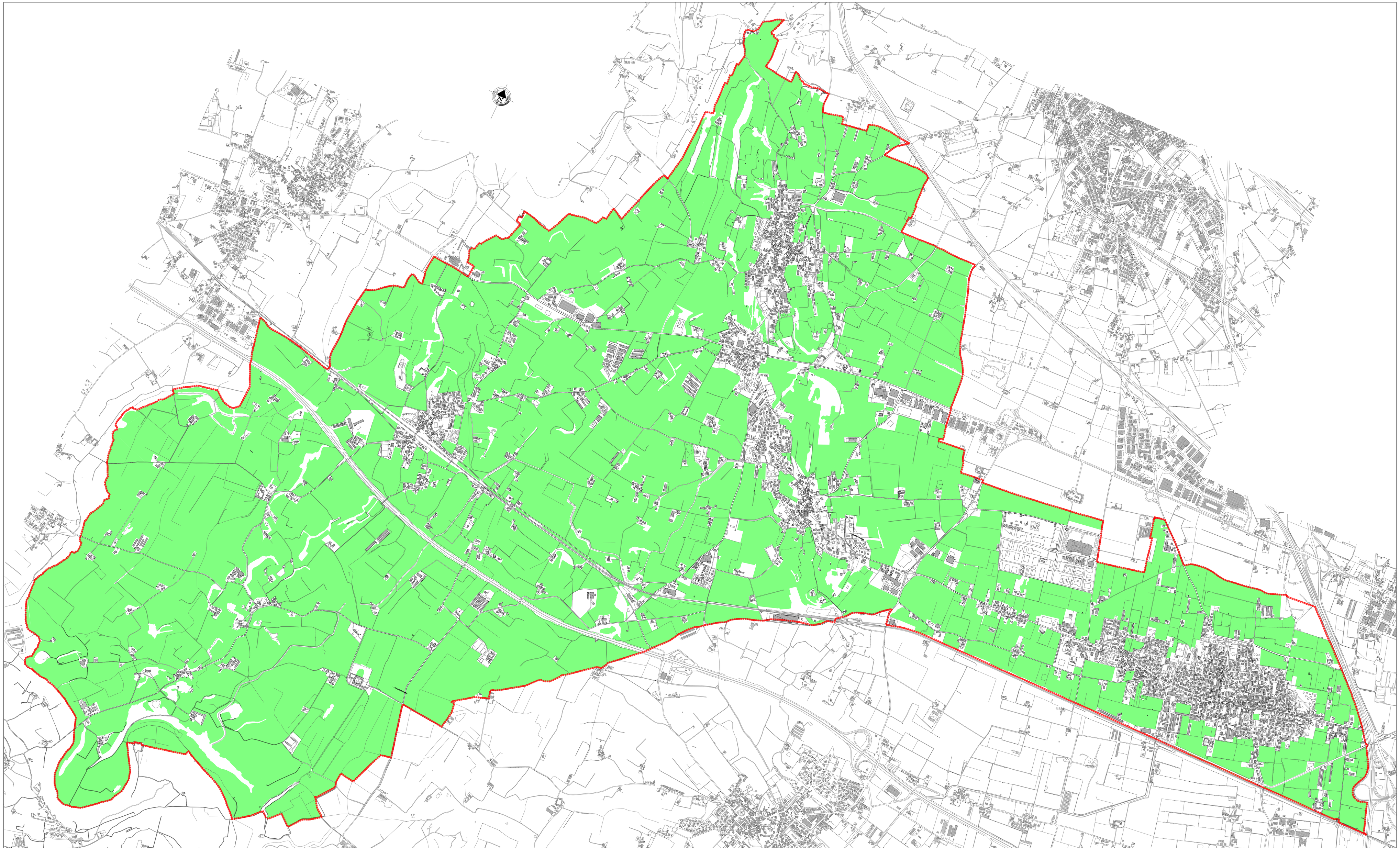
Confine comunale