COMUNE DI SONA
Provincia di Verona

P.A.T.

Elaborato A.A. C 4

Scala 1:10.000

INVARIANTI

Ai sensi della L.R. 11/2004

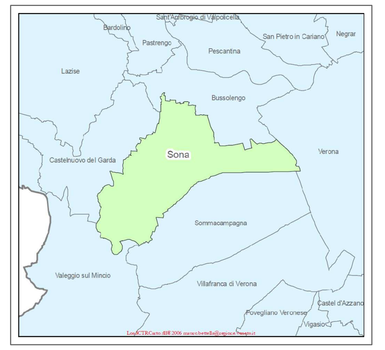

GRUPPO DI LAVORO

DOCUMENTO PRELIMINARE
Dott. Geol. Andrea Guerini
Arch. Gianluca Maria Stefanelli
collaboratore: Dott. Arch. D. Salvetti

RAPPORTO AMBIENTALE PRELIMINARE
Dott. Geol. Andrea Guerini
Ing. Marco Giustinaj Mennuto
collaboratore: Dott. R. Bortolotto e Dott. A. Cimetti

PROGETTAZ. E COORDINAM. PAT
Ing. Roberto Pennati
Arch. Gianluca Maria Stefanelli
collaboratore: Dott. D. Salvetti

ANALISI GEOLOGICHE
Dott. Geol. Andrea Guerini
Ing. Marco Giustinaj Mennuto
collaboratore: Dott. R. Cremaschi e Dott. A. Cimetti

ANALISI AGRONOMICHE
Dott. Agr. Glen Benlock

Dott. Agr. Pierluigi Marcuzzo

Dott. Giovanni De Franceschi

COMUNE DI SONA | PROVINCIA DI VERONA | REGIONE VENETO

PROGETTISTI INCARICATI
Ing. Roberto Pennati
Arch. Gianluca Maria Stefanelli

CONSULENTI
Analisi agronomiche ed ambientali
Dott. Agr. Glen Benlock

STUDIO BENINCA' - Associazione tra professionisti
Via Sorma n.1 - 37030 San Martino Buon Albergo (VR)
Tel 0458790229 - Fax 0458780820 - email - info@studiobeninca.it

Gennaio 2013

Elaborato Tav.4
Scala 1:10.000

INVARIANTI

LEGENDA

Invarianti di natura paesaggistico-ambientale

Aree boscate da Carta Regionale Forestale

Siepi e filari alberati

Alberi monumentali:
"Il Pilar di San Rocco" (Celtis australis)
"Il Pilar di Corte Pasti" (Celtis australis)

Invarianti di naturaagricolo-produttiva

Ambito di sovrapposizione della DOCG Bardolino Superiore e della DOC Bianco di Custoza
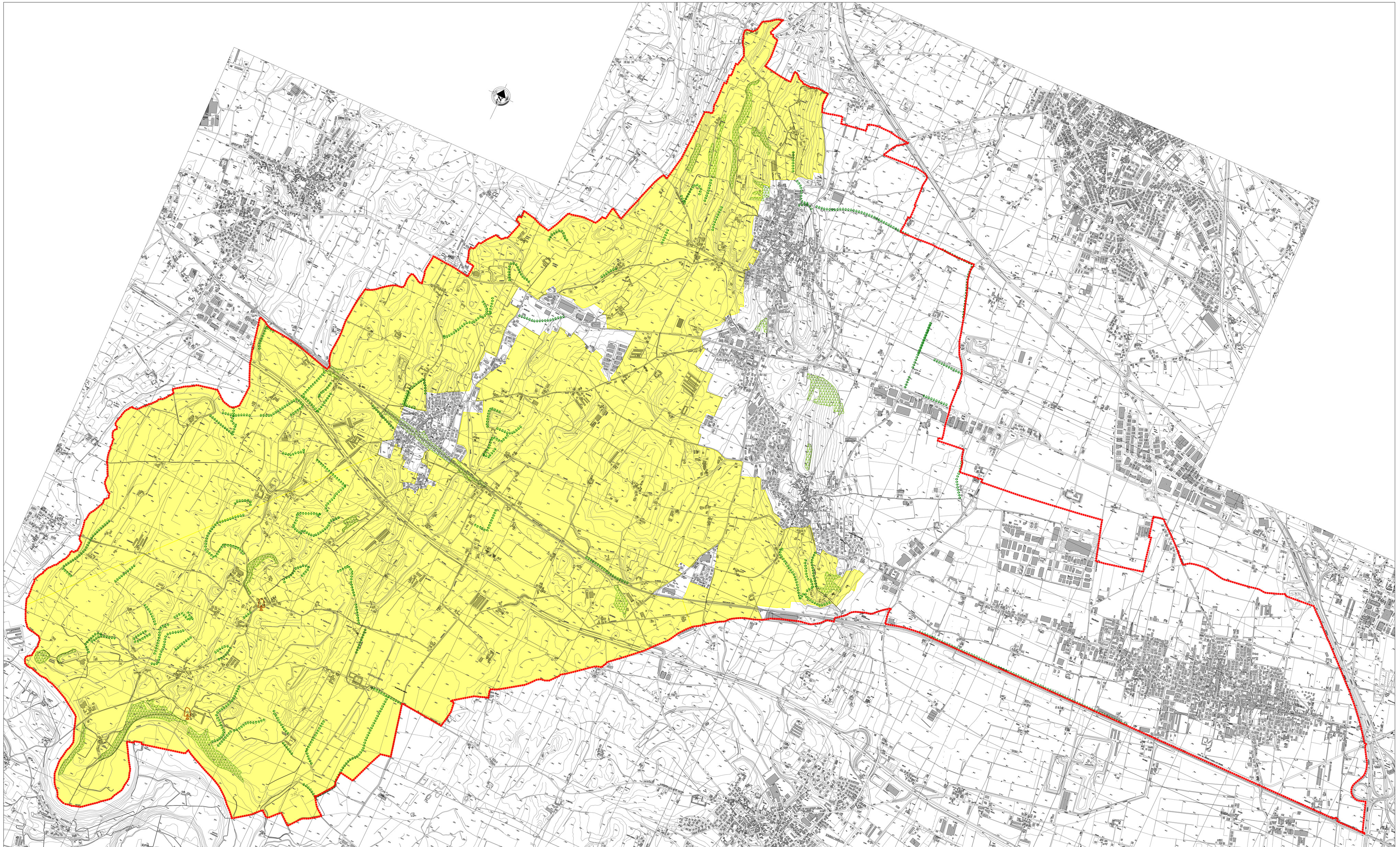
Confine comunale