Comune di SONA

Provincia di Verona

Piano Comunale di Protezione Civile

Tavola:

RISCHIO TRASPORTO PERICOLOSE RISCHIO INCIDENTE RILEVANTE

Sindaco

Assessore delegato

Responsabile del procedimento

PROTERRA

PROGETTAZIONE TERRITORIO AMBIENTE

TECNICI REDATTORI

Ing. Marco Pietrobon

Dott. For. Sebastiano Lucchi

Data	Rev.	Tav. n.	Scala
01/12/2020	1.1	3	1:25 000 1:4 999,998674

0 500 1 000 1 500 2 000 m

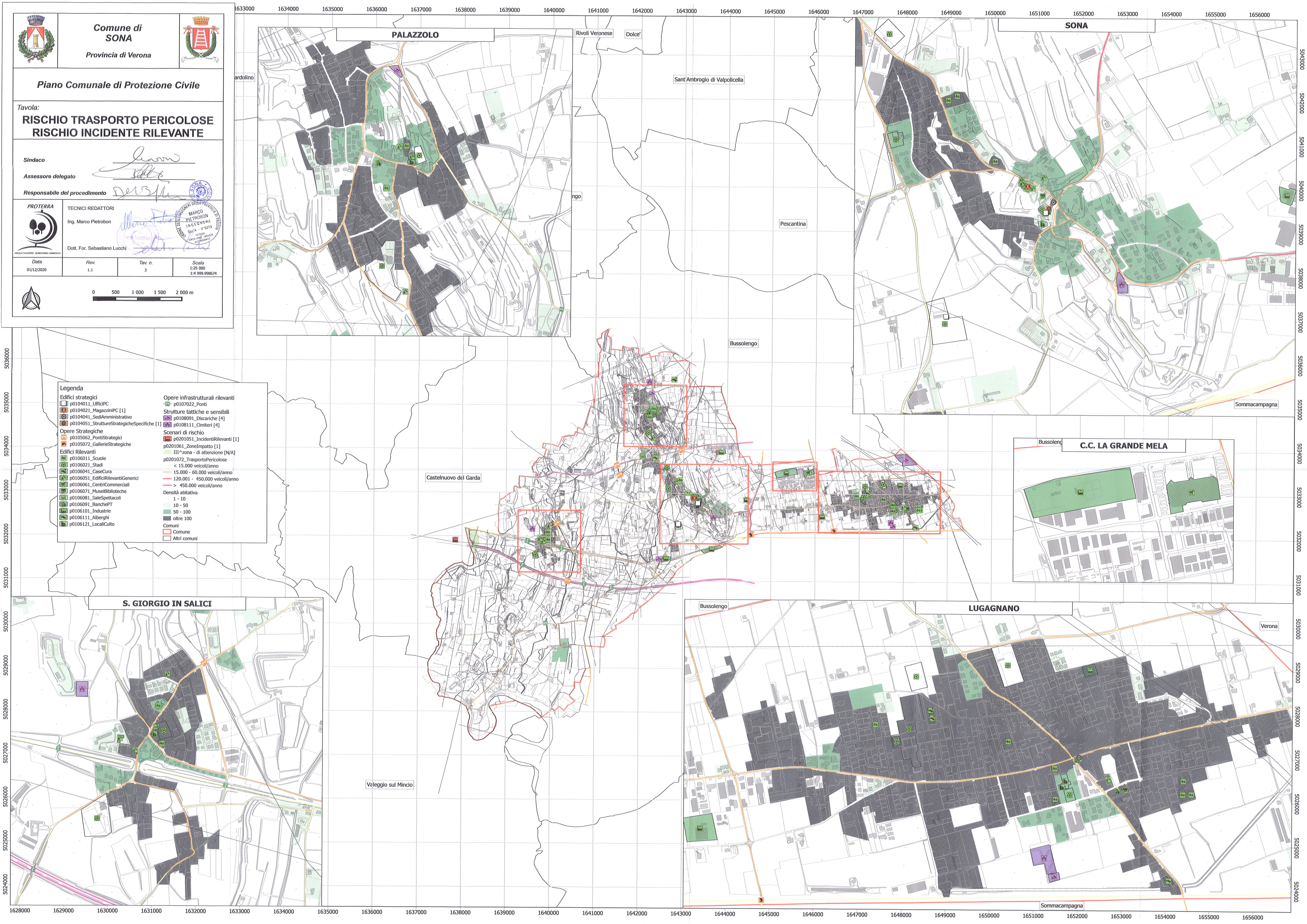

Legenda

Edifici strategici
- p0104011_UfficiPC
- p0104021_MagaziniPC [1]
- p0104041_SediAmministrative
- p0104051_StruttureStrategicheSpecifiche [1]

Opere Strategiche
- p0105062_PontiStrategici
- p0105072_GallerieStrategiche

Edifici Rilevanti
- p0106011_Scuole
- p0106021_Stadi
- p0106041_CaseCura
- p0106051_EdificiRilevantiGenerici
- p0106061_CentriCommerciali
- p0106071_MuseiBiblioteche
- p0106081_SaleSpettacoli
- p0106091_BanchePT
- p0106101_Industrie
- p0106111_Alberghi
- p0106121_LocaliCulto

Opere infrastrutturali rilevanti
- p0107022_Ponti

Strutture tattiche e sensibili
- p0108091_Discariche [4]
- p0108111_Cimiteri [4]

Scenari di rischio
- p0201051_IncidentiRilevanti [1]

p0201061_ZoneImpatto [1]
- III^zona - di attenzione [N/A]

p0201072_TrasportoPericolose
- < 15.000 veicoli/anno
- 15.000 - 60.000 veicoli/anno
- 120.001 - 450.000 veicoli/anno
- > 450.000 veicoli/anno

Densità abitativa
- 1 - 10
- 10 - 50
- 50 - 100
- oltre 100

Comuni
- Comune
- Altri comuni