PIANTA PIANO SECONDO

Legenda

- termosifoni esistenti
- corpi di raffrescamento esistenti
- layout arredi esistenti e finiture

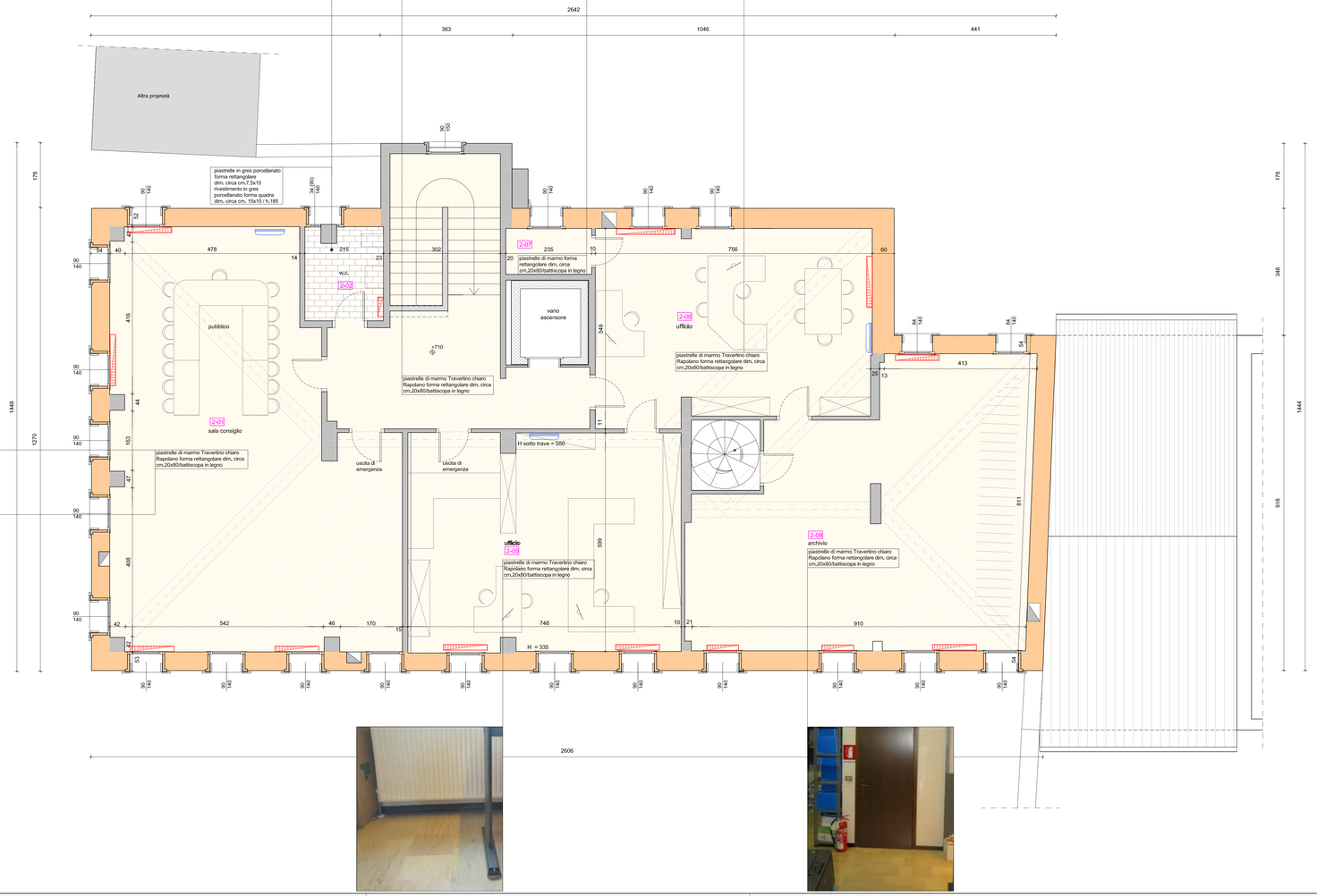

Intervento finanziato nell'ambito del POR 2014-2020 del Veneto con il concorso di risorse comunitarie del FESR

PROVINCIA DI TREVISO — COMUNE DI MORIAGO DELLA B.

PROGETTO ESECUTIVO PER L'ADEGUAMENTO SISMICO DELLA SEDE MUNICIPALE

COMMITTENTE:
Comune di Moriago della Battaglia
Piazza della Vittoria, 14
31020 Moriago della Battaglia (TV)
C.F. 83002990261
www.comune.moriago.tv.it - lavoripubblici@comune.moriago.tv.it
tel. 0438 890811 - fax. 0438 892803

PROGETTO STRUTTURALE: TIMBRO E FIRMA
TRE ERRE INGEGNERIA S.r.l.
di R. Fuser - R. Scotta - R. Vitaliani
Tecnico incaricato: Ing. Raffaele Fuser
31022 Preganziol (TV)
Via Terraglio, n. 10
www.treerreing.com - info@treerreing.com
tel. 0422 383282 - fax. 0422 492702

CONSULENZA ARCHITETTONICA: TIMBRO E FIRMA
Arch. Luciano De Lazzari
Via G. e L. Olivi, n. 38
31100 Treviso (TV)
archi.ldelazzari@archiworld.it
Tel. / Fax 0422 419894

CONSULENZA IMPIANTISTICA: TIMBRO E FIRMA
Ing. Mauro Baessato
EC ENGINEERING
PROGETTAZIONE IMPIANTI TECNOLOGICI
M.E.P. ENGINEERING CONSULTING
E.C. Engineering S.r.l.
Tel. +39 0422.928311r.a. Fax 0422.620978
P.I.-C.F.-R.I. TV 04297820260-REA 338894
info@ec-eng.com - info@pec.ec-eng.it - www.ec-eng.com

TITOLO
STATO DI FATTO - PIANTA PIANO SECONDO CON LAYOUT ARREDI E FINITURE

CODICE ELABORATO: 17 - 024 - PE - A - CA - 007 — REV. 0 — SCALA 1:50

REV.N	DATA	MOTIVO DELLA EMISSIONE	ESEGUITO	CONTROLLATO	APPROVATO
00	08/06/2017	Emissione		R.F.	R.F.

La proprietà del presente elaborato è tutelata a termini di legge. E' vietata qualsiasi forma di riproduzione o di copia non autorizzata.