COMUNE DI S. ZENONE DEGLI EZZELINI
Provincia di Treviso

P.R.C.

Elaborato 1 c

Scala 1:5.000

PIANO DEGLI INTERVENTI N. 2

Intero territorio comunale nord - tutele e difesa dai rischi

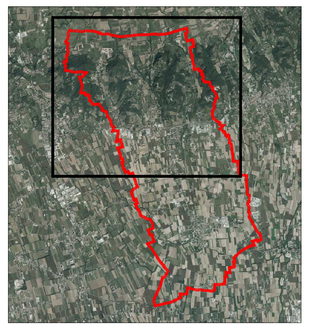

Il Sindaco:
Fabio Marin

L'Assessore all'Urbanistica
Filippo Tombolato

Il Segretario Comunale:
Paolo Orso

Il progettista:
Roberto Sartor - architetto

Ufficio di P.I.:
Dott. Marco Polo - coordinatore

DATA aprile 2022
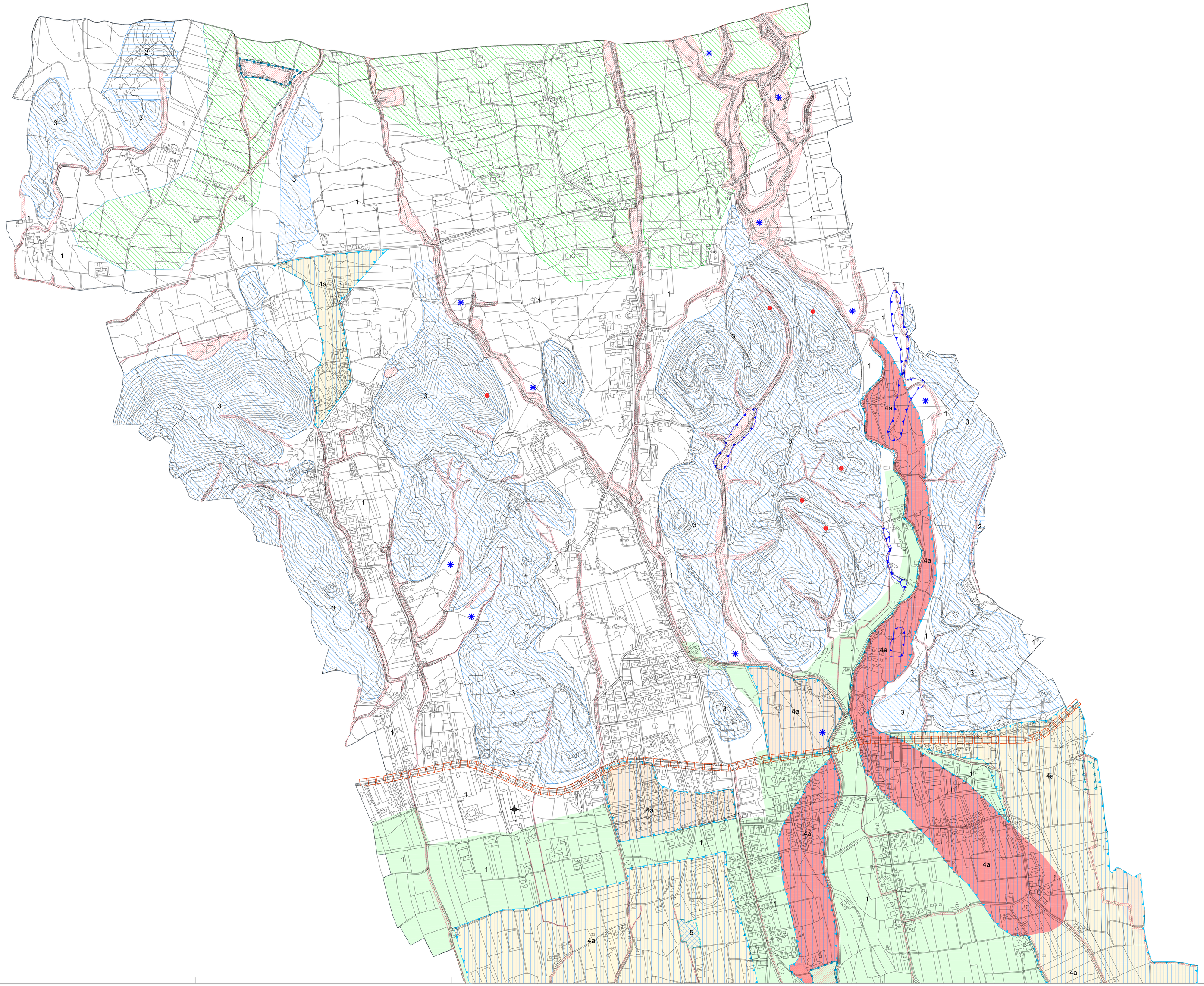
LEGENDA	NTO
RISCHIO IDRAULICO	
Aree R0 a rischio idraulico ridotto	Art. 34
Aree R1 a rischio idraulico basso	Art. 34
Aree R2 a rischio idraulico moderato	Art. 34
Aree R3 a rischio idraulico alto	Art. 34
Zone di attenzione PAI	Art. 19
Casse di espansione realizzate	Art. 35
Casse di espansione in fase di realizzazione	Art. 35
Casse di espansione di progetto	Art. 35
Casse di espansione di P.R.G.	Art. 35
Aree esondabili soggette a ristagno idrico	Art. 36
Aree di risorgiva	Art. 36
RISCHIO INCIDENTE RILEVANTE	
Aree a rischio incidente rilevante	Art. 39
COMPATIBILITA' GEOLOGICA	
Terreno idoneo	Art. 36
Terreno non idoneo	Art. 36
1 Terreno idoneo a condizione di tipo 1	Art. 36
2 Terreno idoneo a condizione di tipo 2	Art. 36
3 Terreno idoneo a condizione di tipo 3	Art. 36
4a Terreno idoneo a condizione di tipo 4a	Art. 36
4b Terreno idoneo a condizione di tipo 4b	Art. 36
5 Terreno idoneo a condizione di tipo 5	Art. 36
TUTELA DALL'INQUINAMENTO	
Elementi generatori di inquinamento	Art. 40