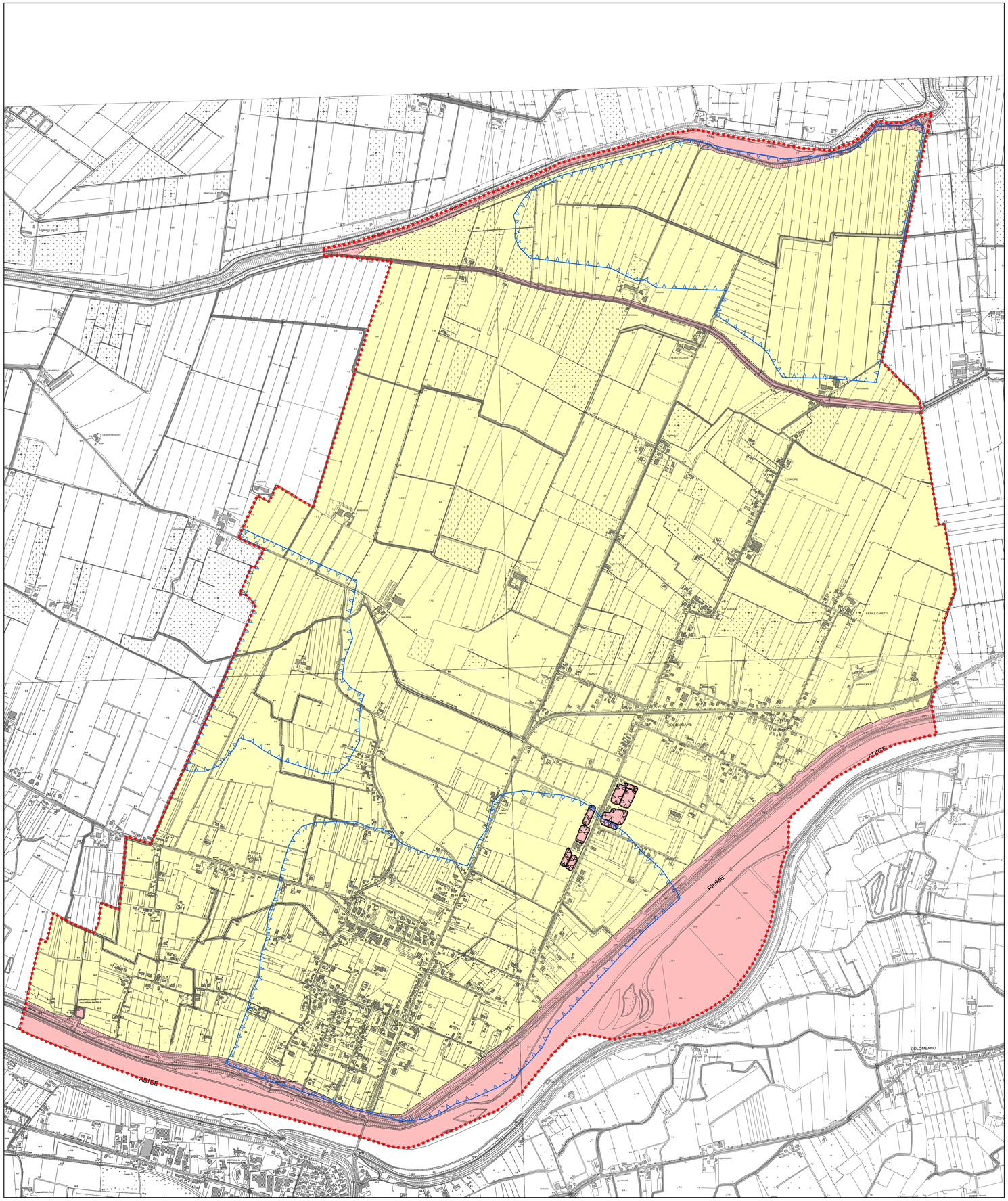

COMUNE DI MASI
Provincia di Padova

P.A.T.

Elaborato 4

Scala 1:10.000

CARTA DELLA COMPATIBILITA' GEOLOGICA E DEL DISSESTO IDROGEOLOGICO

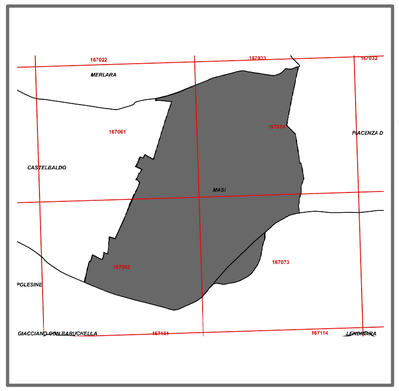

STUDIO HgeO
GEOLOGIA APPLICATA ET IDROGEOLOGIA
Piazza Vittorio E. II, 142/b
45021 - Badia Polesine (Ro)
Tel 0425594842 - Fax 0425595800
web site: www.hgeo.it
mail: hgeo@hgeo.it

-dott. Filippo Baratto
geologo

Collaboratori

-dott.ssa Chiara Zani
ingegnere
-dott.ssa Raffaella Checchinato
geologo

DATA maggio 2015

4
1:10.000

Carta della Compatibilità Geologica
e del Dissesto Idrogeologico

LEGENDA

Compatibilità geologica

- Area idonea
- Area idonea a condizione
- Area non idonea

Dissesto idrogeologico

- Scarpate instabili
- Area esondabile o a ristagno idrico

- Confine comunale