Legenda

Limiti amministrativi
- Confini Comune di Polverara
- Confini Comuni Contermini

Centro abitato
- Centro abitato

Infrastrutture di trasporto
- Strada Provinciale extraurbana - tipo 'Cb'
- Strada Provinciale locale - tipo 'F'
- Strada Comunale locale - tipo 'F'

Aree per spettacoli
- Aree destinate a manifestazioni a carattere temporaneo o all'aperto

Ricettori sensibili
- Scuole o complessi scolastici

Classificazione acustica (D.G.R.V. n.4313/1993)
- Classe I
- Classe II
- Classe III
- Classe IV
- Classe V

Classificazione acustica Comuni contermini - primi 200 metri
- Classe I
- Classe II
- Classe III
- Classe IV

Sistema di riferimento: Gauss-Boaga fuso ovest - Base cartografica: Carta Tecnica Regionale al 1:5.000

REGIONE VENETO
PROVINCIA DI PADOVA
COMUNE DI POLVERARA

Progetto	PIANO COMUNALE DI CLASSIFICAZIONE ACUSTICA
Tavola	TAVOLA 3.1 ZONIZZAZIONE ACUSTICA ESCLUSE FASCE DI PERTINENZA STRADALE
	ADOZIONE CON DELIBERA CONSIGLIO COMUNALE n. del.
	APPROVAZIONE CON DELIBERA CONSIGLIO COMUNALE n. del.

Committente

Comune di Polverara
Via San Fidenzio, 8
35020 Polverara (PD)

Redazione

dBAmbiente S.r.l.
Sede legale:
Via Roncon, 3 - 35124 Padova
Unità locale:
Via Salboro, 6C - 35124 Padova
Mail: info@dbambiente.com
C.F. e P. IVA: 05585860280

COMPANY WITH QUALITY SYSTEM CERTIFIED BY DNV ISO 9001

Rev.	Data	Oggetto della revisione	Elaborazione	Verifica	Approvazione
R00	Aprile 2024	PRIMA REVISIONE	A. Pirau	A. Lazzarin	D. Carpanese

Scala: 1:8.000
Formato: UNI A0

Codice Documento: 22-0119 (Commessa) | TAVOLA 3.1 (Tavola) | A0 (Formato) | R00 (Rev.)
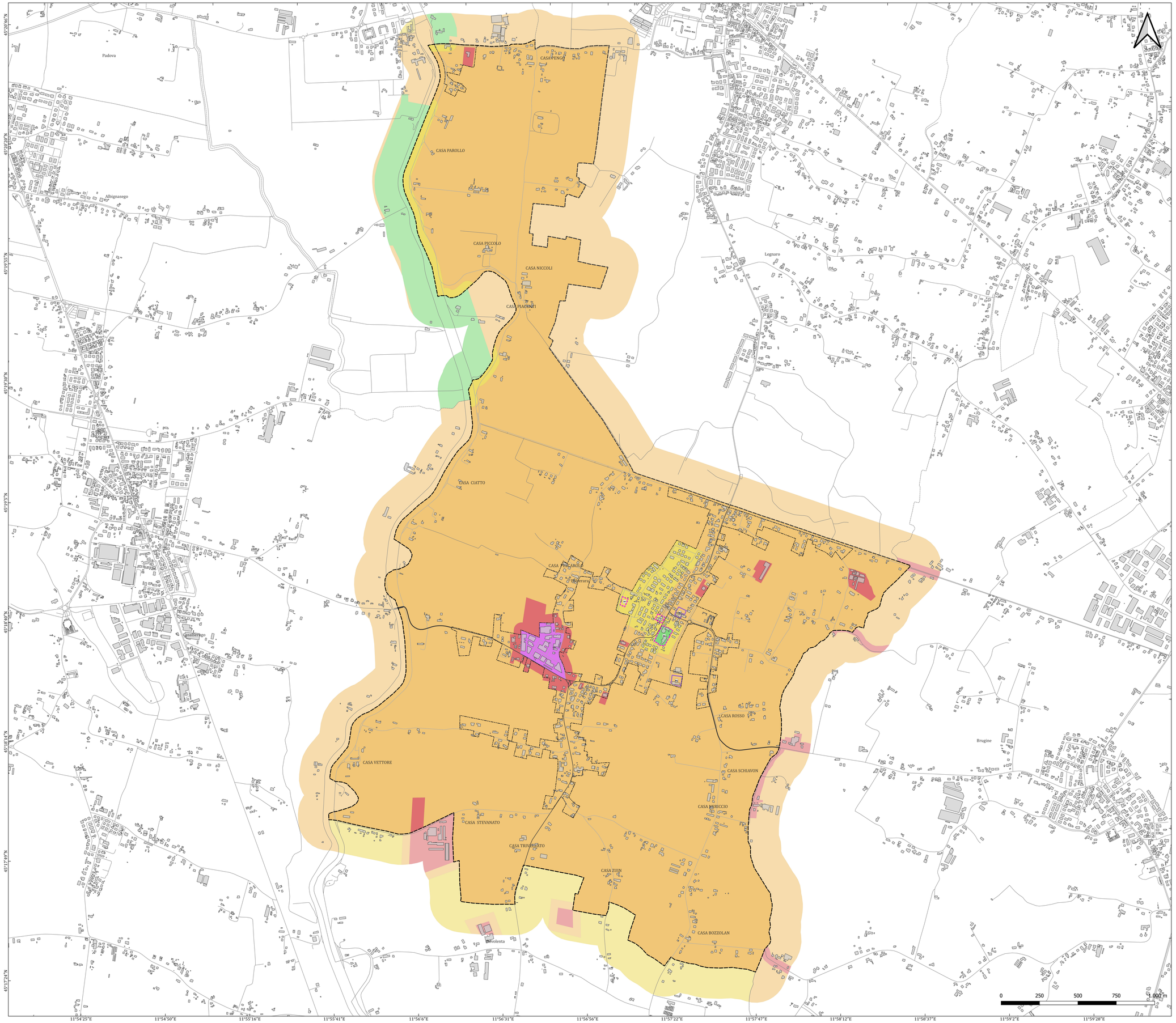
È vietata la riproduzione del presente documento, anche parziale, con qualsiasi mezzo, senza l'autorizzazione di dBAmbiente.