

# COMUNE DI SAN PIETRO IN GU

Provincia di Padova

## QUARTA VARIAZIONE AL PIANO ESECUTIVO DI GESTIONE

E

## PIANO DETTAGLIATO DEGLI OBIETTIVI (PIANO DELLA PERFORMANCE)

ANNO 2019

TRIENNIO 2019 - 2020 - 2021

# ORGANIGRAMMA

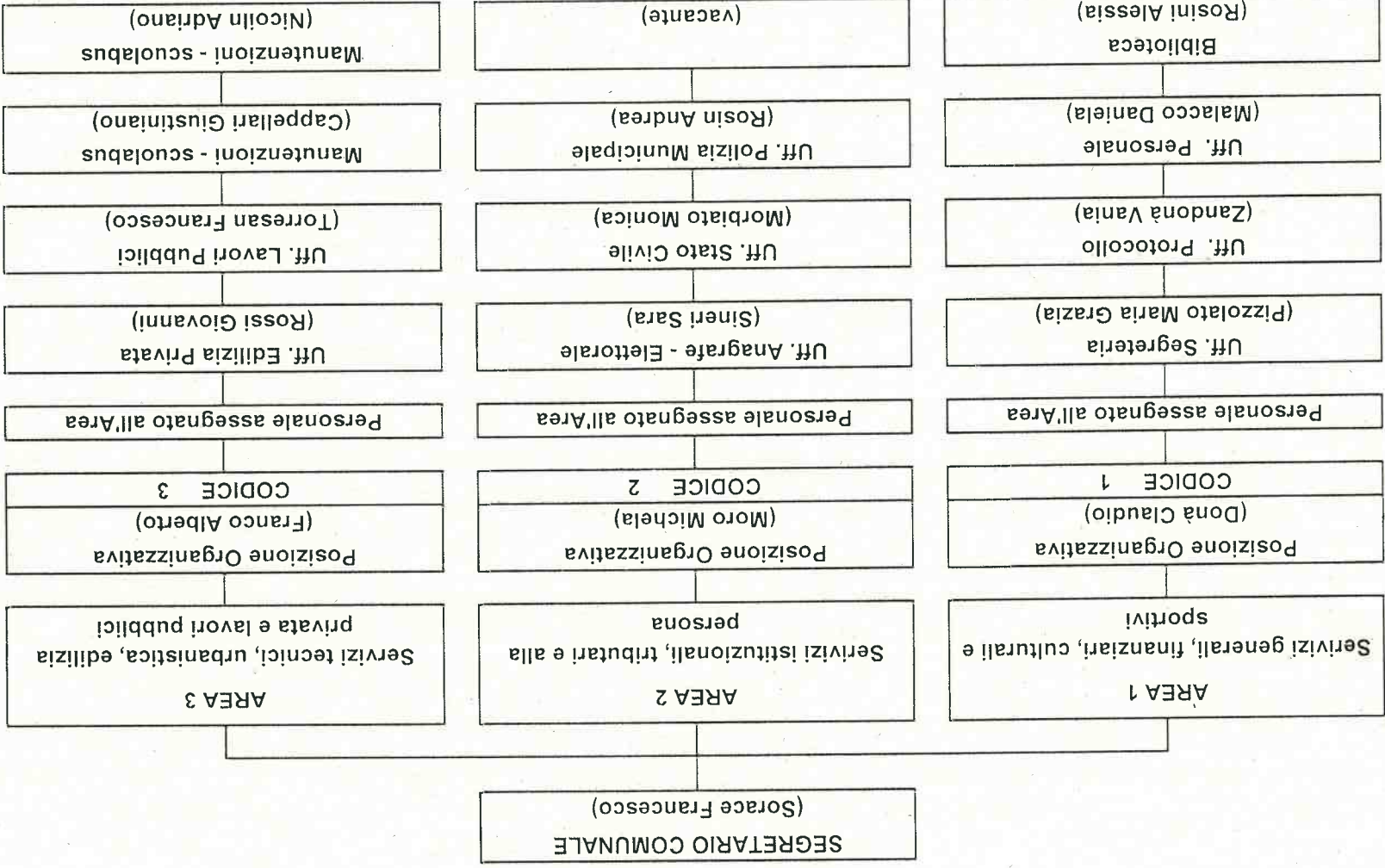

MISSIONI		PROGRAMMI	
N°	DESCRIZIONE	N°	DESCRIZIONE
1	Servizi istituzionali, generali e di gestione	1	Organi istituzionali
		2	Segreteria generale
		3	Gestione economica, finanziaria, programmazione, provveditorato
		4	Gestione delle entrate tributarie e servizi fiscali
		5	Gestione dei beni demaniali e patrimoniali
		6	Ufficio tecnico
		7	Elezioni e consultazioni popolari - Anagrafe e stato civile
		8	Statistica e sistemi informativi
		10	Risorse umane
		11	Servizi generali
		3	Ordine pubblico e sicurezza
2	Sistema integrato di sicurezza urbana		
4	Istruzione e diritto allo studio	1	Istruzione prescolastica
		2	Altri ordini di istruzione
		6	Servizi ausiliari all'istruzione
		7	Diritto allo studio
5	Tutela e valorizzazione dei beni e attività culturali	1	Valorizzazione dei beni di interesse storico
		2	Attività culturali e interventi diversi nel settore culturale
6	Politiche giovanili, sport e tempo libero	1	Sport e tempo libero
9	Sviluppo sostenibile e tutela del territorio e dell'ambiente	2	Tutela, valorizzazione e recupero ambientale
		4	Servizio idrico integrato
10	Trasporti e diritto alla mobilità	5	Viabilità e infrastrutture stradali
11	Soccorso civile	1	Sistema di protezione civile
12	Diritti sociali, politiche sociali e famiglia	1	Interventi per l'infanzia e i minori e per asili nido
		3	Interventi per gli anziani
		5	Interventi per le famiglie
		7	Programmazione e governo della rete dei servizi sociosanitari e sociali
		8	Cooperazione e associazionismo
		9	Servizio necroscopico e cimiteriale
13	Tutela della salute	7	Ulteriori spese in materia sanitaria
14	Sviluppo economico e competitività	4	Reti e altri servizi di pubblica utilità
15	Politiche per il lavoro e la formazione professionale	1	Servizi per lo sviluppo del mercato del lavoro
20	Fondi e accantonamenti	1	Fondo di riserva
		2	Fondo crediti di dubbia esigibilità
50	Debito pubblico	2	Quota capitale ammortamento mutui e prestiti obbligazionari
60	Anticipazioni finanziarie	1	Restituzione anticipazione di tesoreria
99	Servizi per conto di terzi	1	Servizi per conto di terzi e Partite di giro

OBIETTIVI		PROGRAMMA		MISSIONE	
Assicurare il corretto funzionamento delle Istituzioni comunali nel rispetto dello Statuto comunale e dei vigenti regolamenti.		1	Organi istituzionali	Assicurare l'efficiente organizzazione del sistema amministrativo dell'Ente ed in particolare della segreteria generale e personale del Sindaco	
Difensore civico		2	Segreteria generale	Assicurare la corretta gestione contabile, fiscale e contributiva delle attività dell'ente e del personale	
Gestione dei rapporti con gli Organi Istituzionali: Consiglio, Giunta, Commissioni, Revisore del conto e		3	Gestione economica, finanziaria, programmazione	Assicurare la regolare riscossione di diritti e proventi comunali	
Assicurare una equa gestione delle entrate dell'Ente soprattutto per quanto riguarda la		4	Gestione delle entrate tributarie e servizi fiscali	Assicurare la gestione e la manutenzione dei beni patrimoniali e demaniali	
Assicurare il rispetto del regolamento di locali di proprietà comunale.		5		Assicurare il rispetto delle convenzioni in essere per l'utilizzo e la gestione dei beni comunali.	
Assicurare il rispetto dei contratti in essere, il contenimento dei consumi dei servizi in rete		5		Assicurare la gestione del territorio sotto il profilo urbanistico e dei servizi connessi	
Assicurare la gestione tecnica dei beni comunali		6		Assicurare il corretto funzionamento del servizio di anagrafe, stato civile, leva e servizio statistico nel rispetto della vigente normativa	
Assicurare il corretto funzionamento del servizio di anagrafe, stato civile, leva e servizio statistico nel		7	Elezioni e consultazioni popolari Anagrafe e stato civile	Assicurare la corretta ed ottimale gestione delle risorse umane	
Assicurare il buon funzionamento generale degli uffici comunali		8	Statistica e sistemi informativi	Assicurare il corretto funzionamento del servizio statistico ed il sistema informatico	
Assicurare la prevenzione delle violazioni delle norme che disciplinano la circolazione		9	Risorse umane	Assicurare la corretta gestione delle risorse umane	
Assicurare l'ordine pubblico		10	Servizi Generali	Assicurare il servizio di vigilanza notturna quale supporto alle forze dell'ordine nel controllo del territorio	
Assicurare la prevenzione delle violazioni delle norme che disciplinano la circolazione stradale		11	Polizia locale e amministrativa	Assicurare il servizio di vigilanza del territorio comunale	
Assicurare il servizio di vigilanza del territorio comunale		12	Sistema integrato di sicurezza urbana		
		3		Ordine pubblico e sicurezza	
		1		Servizi Istituzionali, generali e di gestione	

4	Istruzione e diritto allo studio	1	Istruzione prescolastica	13	Assicurare il servizio di scuola materna ai bambini in età prescolare tramite il concorso nelle spese di gestione della locale scuola materna "Istituto Figlie di S. Anna"
		2	Altri ordini di istruzione	14	Assicurare il servizio di istruzione primaria ai bambini in età scolare
					Assicurare il servizio di istruzione secondaria di primo grado ai ragazzi in età scolare Promuovere l'autonomia scolastica contribuendo al finanz.to del Piano di Offerta Formativa
		6	Servizi ausiliari all'istruzione	15	Assicurare il servizio di trasporto alunni delle scuole materna, elementare Assicurare il servizio di mensa scolastica per gli alunni delle scuole elementare e media
7	Diritto allo studio	16	Promuovere lo studio con l'assegnazione di borse di studio		
5	Tutela e valorizzazione dei beni e attività culturali	1	Valorizzazione dei beni di interesse storico	17	Assicurare la gestione e la manutenzione dei beni di interesse storico ed artistico Assicurare il mantenimento dei beni di interesse storico ed artistico in buono stato di conservazione
		2	Attività culturali	18	Assicurare il buon funzionamento della biblioteca comunale nel rispetto della carta dei servizi Gestione del Centro Culturale Comunale Gestione del Centro Civico Comunale Promuovere ogni tipo di attività culturale nell'interesse dei cittadini mediante l'organizzazione diretta o la contribuzione a quelle promosse dalle Associazioni locali.
6	Politiche giovanili, sport e tempo libero	1	Sport e tempo libero	19	Assicurare la buona gestione degli impianti sportivi a disposizione della collettività e delle associazioni locali Promuovere corsi extrascolastici tesi a diffondere l'attività sportiva e ricreativa tra le persone di ogni sesso ed età Promuovere e diffondere l'attività sportiva tra le persone di tutte le età contribuendo alle iniziative sportive delle Associazioni locali
9	Sviluppo sostenibile e tutela del territorio e	2	Tutela, valorizzazione e recupero ambientale	20	Assicurare la gestione e la manutenzione del patrimonio ambientale e dei parchi comunali
		4	Servizio idrico integrato	21	Gestione dei rapporti con ETRA assegnataria del servizio idrico integrato.
10	Trasporti e diritto alla	5	Viabilità ed infrastrutture stradali	22	Assicurare una adeguata viabilità nel territorio comunale Assicurare una adeguata illuminazione pubblica in tutto il territorio comunale
11	Soccorso civile	1	Sistema di protezione civile	23	Assicurare il pronto intervento di volontari in caso di calamità Assicurare la preparazione, l'esercitazione e l'equipaggiamento idoneo al corpo di volontari

12	Diritti sociali, politiche sociali e famiglia	1	Interventi per l'infanzia e i minori e per asili nido	24	Promuovere i servizi all'infanzia ed in particolare l'asilo nido		
		3	Interventi per gli anziani	25	Assicurare il servizio residenziale ad anziani e/o persone in particolari situazioni socio economiche nel rispetto del vigente regolamento.		
		5	Interventi per le famiglie	26	Promuovere iniziative a favore delle famiglie Assicurare interventi economici e di sostegno delle famiglie		
		7	Programmazione e governo della rete dei servizi sociosanitari e sociali	27	Assicurare i servizi sociali alla popolazione residente in collaborazione con la ULSS 15.		
		8	Cooperazione e associazionismo	28	Promuovere iniziative a favore della cooperazione		
		9	Servizio necroscopico e cimiteriale	29	Assicurare i servizi necroscopici e cimiteriali nel rispetto del regolamento di polizia mortuaria		
		13	Tutela della salute	7	Ulteriori spese in materia sanitaria	30	Assicurare il funzionamento del canale zonale Assicurare interventi di disinfezione e derattizzazione
				4	Reti e altri servizi di pubblica utilità	31	Assicurare il servizio di affissione
		15	Politiche per il lavoro e la formazione professionale	1	Servizi per lo sviluppo del mercato del lavoro	32	Assicurare il servizio dei centri per l'impiego
				20	Fondi e accantonamenti	33	Assicurare le disposizioni di legge
50	Debito pubblico	2	Quota capitale ammortamento mutui e prestiti obbligazionari	34	Assicurare il rimborso dei mutui in ammortamento		
		60	Anticipazioni finanziarie	35	Assicurare la dovuta liquidità di bilancio		
99	Servizi per conto di terzi	1	Servizi per conto di terzi e prite di giro	36	Assicurare le disposizioni di legge		

Responsabile	Codice bilancio	Capitolo	Articolo	ENTRATE	2019		2020	2021
					Competenza	Cassa	Competenza	Competenza
1	0.00.00.00.000	2	0	FONDO DI CASSA	-	2.293.729,77	-	-
1	0.00.00.00.000	5	0	F.P.V. SPESE CONTO CORRENTI	58.351,15		-	-
1	0.00.00.00.000	6	0	F.P.V. SPESE CONTO CAPITALE	1.302.353,35		-	-
1	0.00.00.00.000	1	0	AVANZO DI AMMINISTRAZIONE	4.117,12		-	-
				<b>Totale</b>	<b>1.364.821,62</b>		<b>-</b>	<b>-</b>
2	1.01.01.53.001	1002	0	IMPOSTA COMUNALE SULLA PUBBLICITA' ATTIVITA' ORDINARIA	25.000,00	25.244,00	27.000,00	27.000,00
2	1.01.01.99.001	1005	0	CINQUE PER MILLE GETTITO IRPEF	2.000,00	2.000,00	2.500,00	2.500,00
2	1.01.01.06.001	1006	0	IMPOSTA MUNICIPALE PROPRIA ATTIVITA' ORDINARIA	600.000,00	609.886,32	623.945,00	623.945,00
2	1.01.01.76.001	1007	0	TASSA SUI SERVIZI COMUNALI ATTIVITA' ORDINARIA	245.000,00	247.291,82	253.710,00	253.710,00
2	1.01.01.08.002	1010	0	IMPOSTA COMUNALE SUGLI IMMOBILI ATTIVITA' DI CONTROLLO	-	9.875,64	-	-
2	1.01.01.53.002	1012	0	IMPOSTA COMUNALE SULLA PUBBLICITA' ATTIVITA' DI CONTROLLO	-	1.066,00	-	-
2	1.01.01.06.002	1016	0	IMPOSTA MUNICIPALE PROPRIA ATTIVITA' DI CONTROLLO	70.000,00	156.358,94	29.000,00	17.000,00
2	1.01.01.76.002	1017	0	TASSA SUI SERVIZI COMUNALI ATTIVITA' DI CONTROLLO	20.000,00	20.000,00	7.000,00	5.000,00
2	1.01.01.52.001	1022	0	TASSA OCCUPAZIONE SPAZI ED AREE PUBBLICHE ATTIVITA' ORDINARIA	11.000,00	11.000,00	10.000,00	10.000,00
2	1.01.01.51.002	1025	0	TASSA SMALTIMENTO RIFIUTI SOLIDI URBANI ATTIVITA' DI CONTROLLO	-	4.742,26	-	-
2	1.01.01.51.002	1026	0	ADDIZIONALE ERARIALE TASSA SMALTIMENTO RIFIUTI (RUOLI)	-	534,42	-	-
2	1.03.01.01.001	1039	0	FONDO DI SOLIDARIETA' COMUNALE	546.350,00	546.350,00	563.814,00	563.814,00
2	1.01.01.53.001	1041	0	DIRITTI SULLE PUBBLICHE AFFISSIONI ATTIVITA' ORDINARIA	600,00	650,00	1.000,00	1.000,00
				<b>Totale Titolo 1: Entrate correnti di natura tributaria, contributiva e perequativa</b>	<b>1.519.950,00</b>	<b>1.634.999,40</b>	<b>1.517.969,00</b>	<b>1.503.969,00</b>
1	2.01.01.01.001	2004	0	TRASFERIMENTI CORRENTI DA MINISTERI	56.800,00	56.800,00	60.500,00	60.500,00
1	2.01.01.01.001	2006	0	CONTRIBUTI DELLO STATO PER RIMBORSI SPESE CONSULTAZIONI ELETTORALI E POPOLARI	18.000,00	18.000,00	15.000,00	15.000,00
2	2.01.01.01.001	2008	0	CONTRIBUTO DAL MINISTERO PER GESTIONE CARTE D'IDENTITA' ELETTRONICHE	500,00	500,00	500,00	500,00
2	2.01.01.01.013	2010	0	TRASFERIMENTI CORRENTI DA ENTI ED ISTITUZIONI PER CENSIMENTI E STATISTICHE	9.000,00	9.000,00	2.000,00	2.000,00
1	2.01.01.02.001	2055	0	TRASFERIMENTI CORRENTI DALLA REGIONE	4.000,00	4.000,00	4.000,00	4.000,00
2	2.01.01.02.001	2056	0	TRASFERIMENTI CORRENTI DALLA REGIONE PER RIMBORSI SPESE CONSULTAZIONI ELETTORALI E POPOLARI	-	-	15.000,00	-
1	2.01.01.02.002	2072	0	TRASFERIMENTI CORRENTI DALLA PROVINCIA	500,00	500,00	1.000,00	1.000,00
3	2.01.03.02.999	2097	0	TRASFERIMENTI CORRENTI DA IMPRESE IMPIANTO FOTOVOLTAICO	20.000,00	20.000,00	20.000,00	20.000,00
				<b>Totale Titolo 2: Trasferimenti correnti</b>	<b>108.800,00</b>	<b>108.800,00</b>	<b>118.000,00</b>	<b>103.000,00</b>
3	3.01.02.01.032	3000	0	PROVENTI DA DIRITTI DI SEGRETERIA E ISTRUTTORIA ATTIVITA' PRODUTTIVE	2.000,00	2.015,00	3.000,00	3.000,00
2	3.01.02.01.032	3001	0	PROVENTI DA DIRITTI DI SEGRETERIA ANAGRAFE	1.000,00	1.000,00	1.000,00	1.000,00
1	3.01.02.01.033	3002	0	PROVENTI DA DIRITTI RILASCIO DOCUMENTI	300,00	300,00	800,00	800,00
2	3.01.02.01.032	3004	0	PROVENTI DA DIRITTI DI SEGRETERIA RILASCIO CARTE D'IDENTITA'	12.000,00	12.000,00	12.000,00	12.000,00
3	3.01.02.01.032	3005	0	PROVENTI DA DIRITTI DI SEGRETERIA E ISTRUTTORIA UFFICIO TECNICO	17.000,00	17.890,15	20.000,00	20.000,00
1	3.01.02.01.032	3006	0	PROVENTI DA DIRITTI DI SEGRETERIA PER NOTIFICA ATTI	5.000,00	5.194,24	4.000,00	4.000,00
1	3.01.02.01.032	3007	0	PROVENTI DA DIRITTI DI SEGRETERIA E ROGITO SU CONTRATTI	4.000,00	4.000,00	4.000,00	4.000,00
2	3.02.02.01.001	3008	0	PROVENTI DA SANZIONI VIOLAZIONE CODICE DELLA STRADA A CARICO DELLE FAMIGLIE	55.000,00	123.440,23	50.000,00	50.000,00
2	3.02.03.01.001	3009	0	PROVENTI DA SANZIONI SETTORE IGIENE A CARICO DELLE IMPRESE	9.600,00	9.600,00	9.000,00	9.000,00
2	3.02.02.01.001	3010	0	PROVENTI DA SANZIONI A CARICO DELLE FAMIGLIE	2.000,00	12.469,01	2.000,00	2.000,00
2	3.02.03.01.001	3011	0	PROVENTI DA SANZIONI A CARICO DELLE IMPRESE	1.500,00	1.500,00	5.000,00	5.000,00
3	3.01.02.01.032	3012	0	PROVENTI DA DIRITTI DI SEGRETERIA CIMITERIALI	7.000,00	7.260,00	8.000,00	8.000,00
1	3.01.02.01.008	3013	0	PROVENTI DA MENSA SCOLASTICA	20.400,00	20.400,00	20.400,00	20.400,00
1	3.01.02.01.016	3014	0	PROVENTI DA TRASPORTO SCOLASTICO	6.500,00	6.500,00	15.600,00	15.600,00
1	3.01.02.01.004	3015	0	PROVENTI DA CORSI EXTRASCOLASTICI SPORTIVI	4.461,00	4.461,00	-	-
1	3.01.02.01.004	3016	0	PROVENTI DA CORSI EXTRASCOLASTICI MUSICALI	6.300,00	6.300,00	-	-
1	3.01.02.01.004	3017	0	PROVENTI DA CORSI EXTRASCOLASTICI CENTRO DIURNO ESTIVO PER MINORI	1.605,00	1.605,00	-	-
1	3.01.02.01.999	3018	0	PROVENTI DA INIZIATIVE CULTURALI	2.260,00	2.260,00	-	-
2	3.01.02.01.999	3019	0	PROVENTI DA PROGETTI DI PREVENZIONE SOCIALE	350,00	350,00	1.500,00	1.500,00
1	3.01.02.01.004	3020	0	PROVENTI DA CORSI EXTRASCOLASTICI CULTURALI	2.540,00	2.540,00	2.500,00	2.500,00

1	3.01.02.01.999	3021	0	PROVENTI DA INIZIATIVE CULTURALI ANZIANI	940,00	940,00	-	-
2	3.02.03.01.001	3028	0	PROVENTI DA SANZIONI VIOLAZIONE CODICE DELLA STRADA A CARICO DELLE IMPRESE	15.000,00	19.343,44	10.000,00	10.000,00
2	3.01.02.01.999	3050	0	PROVENTI DA RIFIUTI RICICLABILI	2.000,00	2.000,00	2.000,00	2.000,00
3	3.01.03.02.001	3062	0	FITTI DI TERRENI	30.510,00	40.484,72	30.510,00	30.510,00
2	3.01.03.02.002	3064	0	FITTI ALLOGGI VIA B. JULIA	9.050,00	9.299,01	9.500,00	9.500,00
2	3.01.03.02.002	3065	0	FITTI ALLOGGI PER ANZIANI VIA ZANCHELLA	2.100,00	2.100,00	2.000,00	2.000,00
2	3.01.03.02.002	3066	0	FITTI CENTRO CIVICO	3.500,00	3.500,00	3.500,00	3.500,00
2	3.01.03.02.002	3067	0	FITTI ALLOGGIO VIA ARMEDOLA	435,00	435,00	-	-
1	3.01.02.01.006	3073	0	PROVENTI DA IMPIANTI SPORTIVI	8.500,00	8.966,60	7.000,00	7.000,00
3	3.01.03.01.003	3075	0	PROVENTI DA CONCESSIONE PISCINA COMUNALE	12.500,00	12.500,00	12.500,00	12.500,00
3	3.01.03.01.003	3076	0	PROVENTI DA CONCESSIONE RETE GAS	78.800,00	78.800,00	80.000,00	80.000,00
3	3.01.01.01.004	3077	0	PROVENTI DA IMPIANTO FOTVOLTAICO	1.500,00	1.500,00	1.500,00	1.500,00
1	3.03.03.04.001	3081	0	INTERESSI ATTIVI DA DEPOSITI BANCARI O POSTALI	100,00	100,00	100,00	100,00
1	3.04.02.02.002	3090	0	DIVIDENDI DA SOCIETA' PARTECIPATE	1.790,00	3.575,52	1.790,00	1.790,00
1	3.05.02.03.004	3131	0	ENTRATE DA RIMBORSI E RECUPERI SPESE ALLOGGI VIA B. JULIA	500,00	500,00	500,00	500,00
1	3.05.02.03.005	3132	0	ENTRATE DA RIMBORSI E RECUPERI SPESE CENTRO CULTURALE	3.300,00	4.800,00	3.000,00	3.000,00
1	3.05.02.03.005	3133	0	ENTRATE DA RIMBORSI E RECUPERI SPESE CENTRO CIVICO	1.000,00	1.000,00	1.000,00	1.000,00
3	3.05.01.01.001	3134	0	INDENNIZZI DI ASSICURAZIONE SU IMMOBILI A SEGUITO SINISTRI	48.500,00	48.500,00	40.000,00	40.000,00
1	3.05.99.02.001	3136	0	FONDI INCENTIVANTI IL PERSONALE LEGGE MERLONI	8.000,00	8.000,00	8.000,00	8.000,00
1	3.05.02.03.005	3137	0	ENTRATE DA RIMBORSI E RECUPERI DA IMPRESE	12.000,00	12.197,33	12.000,00	12.000,00
1	3.05.02.03.004	3138	0	ENTRATE DA RIMBORSI E RECUPERI DA FAMIGLIE	5.000,00	5.276,33	5.000,00	5.000,00
1	3.05.02.03.004	3139	0	ENTRATE DA RIMBORSI E RECUPERI SPESE ALLOGGI VIA ZANCHELLA	2.800,00	2.800,00	2.500,00	2.500,00
<b>Totale titolo 3: Entrate extratributarie</b>								
3	4.05.04.99.999	4007	0	CONCESSIONI CIMITERIALI	15.000,00	15.000,00	10.000,00	10.000,00
3	4.02.01.01.001	4010	0	CONTRIBUTI AGLI INVESTIMENTI DA PARTE DELLO STATO - ISTRUZIONE	50.000,00	50.000,00	50.000,00	-
3	4.02.01.01.001	4010	0	CONTRIBUTI AGLI INVESTIMENTI DA PARTE DELLO STATO - EFFICIENTAMENTO ENERGETICO	50.000,00	50.000,00	50.000,00	-
3	4.02.01.02.001	4026	0	CONTRIBUTI AGLI INVESTIMENTI DALLA REGIONE VENETO - SERVIZIO IDRICO INTEGRATO	100.000,00	100.000,00	-	-
3	4.02.04.01.001	4029	0	CONTRIBUTI AGLI INVESTIMENTI PARCO GIOCHI DA FONDAZIONE	49.400,00	49.400,00	-	-
3	4.02.01.02.001	4031	0	CONTRIBUTI AGLI INVESTIMENTI DALLA REGIONE PER PROGETTAZIONI	14.250,00	14.250,00	-	-
3	4.05.01.01.001	4035	0	PERMESSI DI COSTRUIRE E SANZIONI	365.000,00	365.000,00	50.000,00	50.000,00
3	4.02.01.02.002	4071	0	TRASFERIMENTI DI CAPITALE DELLA PROVINCIA DI PADOVA	50.000,00	50.000,00	-	-
<b>Totale Titolo 4: Entrate in conto capitale</b>								
1	7.01.01.01.001	5001	0	ANTICIPAZIONI DA ISTITUTO TESORIERE	500.000,00	500.000,00	500.000,00	500.000,00
<b>Totale Titolo 7: Anticipazioni da istituto tesoriere/cassiere</b>								
1	9.01.02.02.001	6001	0	RITENUTE PREVIDENZIALI E ASSISTENZIALI SU REDDITI DA LAVORO DIPENDENTE PER CONTO TERZI	60.000,00	60.000,00	60.000,00	60.000,00
1	9.01.02.01.001	6002	0	RITENUTE ERARIALI SU REDDITI DA LAVORO DIPENDENTE PER CONTO TERZI	100.000,00	100.000,00	100.000,00	100.000,00
1	9.01.02.99.999	6003	0	ALTRE RITENUTE AL PERSONALE DIPENDENTE PER CONTO TERZI	10.000,00	10.000,00	10.000,00	10.000,00
3	9.02.04.01.001	6004	0	COSTITUZIONE DI DEPOSITI CAUZIONALI O CONTRATTUALI DI TERZI	70.000,00	70.000,00	70.000,00	70.000,00
2	9.02.02.02.001	6005	0	TRASFERIMENTI DA REGIONI PER OPERAZIONI CONTO TERZI	35.000,00	35.000,00	35.000,00	35.000,00
1	9.01.99.03.001	6006	0	RIMBORSO DI FONDI ECONOMICI	2.000,00	2.000,00	2.000,00	2.000,00
1	9.01.01.01.001	6012	0	RITENUTE DEL 4% SUI CONTRIBUTI PUBBLICI	10.000,00	10.000,00	10.000,00	10.000,00
2	9.02.02.01.001	6015	0	TRASFERIMENTI DA MINISTERI PER OPERAZIONI CONTO TERZI	35.000,00	35.000,00	35.000,00	35.000,00
1	9.01.03.01.001	6022	0	RITENUTE ERARIALI SU REDDITI DA LAVORO AUTONOMO PER CONTO TERZI	40.000,00	40.000,00	40.000,00	40.000,00
1	9.01.01.02.001	6042	0	RITENUTE PER SCSSIONE CONTABILE IVA (SPLIT PAYMENT)	308.000,00	308.022,00	308.000,00	308.000,00
<b>Totale Titolo 9: Entrate per conto terzi e partite di giro</b>								
<b>TOTALE GENERALE</b>					5.165.862,62	4.115.173,98	3.257.169,00	3.228.169,00
<b>TOTALE COMPLESSIVO</b>					6.408.903,75			



Responsabile	Missione	Programma	Codice bilancio	Capitolo	Articolo	SPESE	2019		2020	2021
							Competenza	Cassa	Competenza	Competenza
1	1	1	01.01.1.03.02.01.001	1001	0	INDENNITA' ORGANI ISTITUZIONALI	16.959,56	17.381,56	12.835,00	12.835,00
1	1	1	01.01.1.10.04.01.003	1002	0	PREMI DI ASSICURAZIONE RESPONSABILITA' CIVILE VERSO TERZI AMMINISTRATORI COMUNALI	3.500,00	3.500,00	4.000,00	4.000,00
1	1	1	01.01.1.02.01.01.001	1004	0	IRAP ORGANI ISTITUZIONALI	1.450,61	1.486,48	1.100,00	1.100,00
1	1	1	01.01.1.03.02.99.004	1005	0	SPESE PER IL RINNOVO DEGLI ORGANI ISTITUZIONALI	5.000,00	5.000,00	-	-
1	1	1	01.01.1.03.02.01.002	1012	0	RIMBORSI ORGANI ISTITUZIONALI	200,00	200,00	500,00	500,00
1	1	1	01.01.1.03.01.02.009	1032	0	ACQUISTO DI BENI PER ATTIVITA' DI RAPPRESENTANZA FESTE NAZIONALI E SOLENNITA' CIVILI	1.000,00	1.000,00	1.000,00	1.000,00
1	1	1	01.01.1.03.01.02.009	1048	0	BENI PER ATTIVITA' DI RAPPRESENTANZA E RICORRENZE	1.480,00	1.480,00	1.480,00	1.480,00
Totale Programma 1: Organi istituzionali							29.590,17	30.048,04	20.915,00	20.915,00
1	1	2	01.02.1.01.01.01.001	1020	0	ARRETRATI ANNI PRECEDENTI PERSONALE UFFICIO SEGRETERIA	-	-	-	-
1	1	2	01.02.1.01.01.01.002	1021	0	STIPENDI PERSONALE UFFICIO SEGRETERIA	49.630,00	49.630,00	51.630,00	51.630,00
1	1	2	01.02.1.01.01.01.004	1023	0	SALARIO ACCESSORIO PERSONALE UFFICIO SEGRETERIA	6.765,20	6.776,20	7.376,00	7.376,00
1	1	2	01.02.1.01.01.01.004	1013	0	INDENNITA' DI SCAVALCO SEGRETARIO COMUNALE	9.800,00	9.800,00	-	-
1	1	2	01.02.1.01.01.01.004	1038	0	SALARIO ACCESSORIO PER DIRITTI DI ROGITO AL SEGRETARIO COMUNALE	4.000,00	5.844,32	4.000,00	4.000,00
1	1	2	01.02.1.01.02.01.001	1022	0	CONTRIBUTI PERSONALE UFFICIO SEGRETERIA	18.305,52	18.747,01	16.870,00	16.870,00
1	1	2	01.02.1.02.01.01.001	1025	0	IRAP PERSONALE UFFICIO SEGRETERIA	6.031,38	6.189,06	5.370,00	5.370,00
1	1	2	01.02.1.02.01.02.001	1036	0	IMPOSTA DI REGISTRO E DI BOLLO	3.000,00	3.000,00	3.000,00	3.000,00
1	1	2	01.02.1.03.01.01.002	1019	0	PUBBLICAZIONI UFFICIO SEGRETERIA	200,00	200,00	200,00	200,00
1	1	2	01.02.1.03.01.02.001	1051	0	CARTA CANCELLERIA E STAMPATI UFFICIO SEGRETERIA	-	-	300,00	300,00
1	1	2	01.02.1.03.02.05.003	1046	0	ACCESSO A BANCHE DATI E PUBBLICAZIONI ON LINE UFFICIO SEGRETERIA	1.030,00	1.030,00	1.030,00	1.030,00
1	1	2	01.02.1.03.02.13.004	1052	0	RILEGATURA ATTI	400,00	400,00	500,00	500,00
3	1	2	01.02.1.03.02.16.001	1059	0	PUBBLICAZIONE BANDI DI GARA	2.500,00	2.500,00	1.000,00	1.000,00
1	1	2	01.02.1.04.01.02.002	1028	0	TRASFERIMENTI CORRENTI ALLA PROVINCIA CONVENZIONE CENTRALE DI COMMITENZA	500,00	500,00	500,00	500,00
1	1	2	01.02.1.09.01.01.001	1016	0	RIMBORSI PER SPESE DI PERSONALE CONVENZIONE SEGRETERIA	14.411,00	17.416,17	34.000,00	34.000,00
Totale Programma 2: Segreteria generale							116.573,10	122.032,76	125.776,00	125.776,00
1	1	3	01.03.1.01.01.01.001	1170	0	ARRETRATI ANNI PRECEDENTI PERSONALE UFFICIO RAGIONERIA	-	-	-	-
1	1	3	01.03.1.01.01.01.002	1071	0	STIPENDI PERSONALE UFFICIO RAGIONERIA	54.140,00	54.140,00	53.640,00	53.640,00
1	1	3	01.03.1.01.01.01.004	1073	0	SALARIO ACCESSORIO PERSONALE UFFICIO RAGIONERIA	17.911,73	17.911,73	15.790,00	15.790,00
1	1	3	01.03.1.01.02.01.001	1072	0	CONTRIBUTI PERSONALE UFFICIO RAGIONERIA	19.100,17	19.100,17	18.470,00	18.470,00
1	1	3	01.03.1.02.01.01.001	1074	0	IRAP PERSONALE UFFICIO RAGIONERIA	6.144,35	6.144,35	5.920,00	5.920,00
3	1	3	01.03.1.02.01.10.001	1176	0	IMPOSTA SUL REDDITO DELLE PERSONE GIURIDICHE	800,00	800,00	1.000,00	1.000,00
3	1	3	01.03.1.02.01.99.999	1043	0	IMPOSTE E TASSE SU INTERESSI ATTIVI	50,00	50,00	500,00	500,00
1	1	3	01.03.1.03.01.01.002	1175	0	PUBBLICAZIONI UFFICIO RAGIONERIA	-	-	200,00	200,00
1	1	3	01.03.1.03.01.02.001	1075	0	CARTA CANCELLERIA E STAMPATI UFFICIO RAGIONERIA	-	-	300,00	300,00
1	1	3	01.03.1.03.02.01.008	1003	0	COMPENSI AGLI ORGANI ISTITUZIONALI DI CONTROLLO	800,00	800,00	800,00	800,00
1	1	3	01.03.1.02.01.01.001	1006	0	IRAP ORGANI ISTITUZIONALI DI CONTROLLO	70,00	70,00	70,00	70,00
1	1	3	01.03.1.03.02.01.008	1010	0	COMPENSI AGLI ORGANI ISTITUZIONALI DI REVISIONE	6.150,00	6.731,51	8.500,00	8.500,00
1	1	3	01.03.1.03.02.11.999	1076	0	SERVIZIO DI ELABORAZIONE FISCALE	1.000,00	2.057,74	1.200,00	1.200,00
1	1	3	01.03.1.03.02.11.999	1077	0	SERVIZIO DI ELABORAZIONE STIPENDI	3.100,00	4.306,34	3.500,00	3.500,00
1	1	3	01.03.1.03.02.17.002	1054	0	ONERI PER IL SERVIZIO DI TESORERIA	6.000,00	6.000,00	7.500,00	7.500,00
1	1	3	01.03.1.07.06.04.001	1078	0	INTERESSI PASSIVI SU ANTICIPAZIONI DI TESORERIA	100,00	100,00	500,00	500,00
Totale Programma 3: Gestione economica, finanziaria, programmazione, provveditorato							115.366,25	118.211,84	117.890,00	117.890,00
1	1	4	01.04.1.01.01.01.001	1180	0	ARRETRATI ANNI PRECEDENTI PERSONALE UFFICIO TRIBUTI	-	-	-	-
1	1	4	01.04.1.01.01.01.002	1181	0	STIPENDI PERSONALE UFFICIO TRIBUTI	29.660,00	29.660,00	29.460,00	29.460,00
1	1	4	01.04.1.01.01.01.004	1173	0	SALARIO ACCESSORIO PERSONALE UFFICIO TRIBUTI - INCENTIVI	4.600,00	4.600,00	-	-
1	1	4	01.04.1.01.01.01.004	1183	0	SALARIO ACCESSORIO PERSONALE UFFICIO TRIBUTI	14.450,00	14.450,00	12.650,00	12.650,00
1	1	4	01.04.1.01.02.01.001	1182	0	CONTRIBUTI PERSONALE UFFICIO TRIBUTI	12.993,70	12.993,70	11.110,00	11.110,00
1	1	4	01.04.1.02.01.01.001	1184	0	IRAP PERSONALE UFFICIO TRIBUTI	4.162,75	4.162,75	3.600,00	3.600,00
2	1	4	01.04.1.03.01.01.002	1178	0	PUBBLICAZIONI UFFICIO TRIBUTI	-	-	200,00	200,00
2	1	4	01.04.1.03.01.02.001	1186	0	CARTA CANCELLERIA E STAMPATI UFFICIO TRIBUTI	-	-	300,00	300,00
2	1	4	01.04.1.03.02.03.999	1187	0	AGGI DI RISCOSSIONE TRIBUTI	1.500,00	1.500,00	1.000,00	1.000,00
2	1	4	01.04.1.03.02.05.003	1190	0	ACCESSO A BANCHE DATI E PUBBLICAZIONI ON LINE UFFICIO TRIBUTI	1.000,00	1.000,00	1.000,00	1.000,00
2	1	4	01.04.1.03.02.16.002	1177	0	SPESE POSTALI TRIBUTI	1.100,00	1.100,00	1.200,00	1.200,00
2	1	4	01.04.1.03.02.19.001	1189	0	GESTIONE E MANUTENZIONE APPLICAZIONI INFORMATICHE UFFICIO TRIBUTI	1.900,00	1.900,00	2.600,00	2.600,00
2	1	4	01.04.1.09.01.01.001	1185	0	RIMBORSI PER SPESE DI PERSONALE IN COMANDO UFFICIO TRIBUTI	3.500,00	10.529,23	-	-

2	1	4	01.04.1.09.02.01.001	2157	0	RIMBORSI DI IMPOSTE E TASSE	11.000,00	11.045,00	5.000,00	5.000,00
3	1	5	01.05.1.03.01.02.999	1155	0	BENI E MATERIALI DI CONSUMO PER MANUTENZIONI DEL PATRIMONIO	1.500,00	1.500,00	3.000,00	3.000,00
3	1	5	01.05.1.03.02.05.999	1159	0	ENERGIA ELETTRICA MAGAZZINI COMUNALI	1.500,00	1.783,06	1.500,00	1.500,00
1	1	5	01.05.1.03.02.05.999	1169	0	CANONI DI CONCESSIONE	9.000,00	9.000,00	9.000,00	9.000,00
3	1	5	01.05.1.03.02.09.004	1164	0	MANUTENZIONE ORDINARIA IMPIANTO IDROTERMOSANITARIO MAGAZZINI COMUNALI	1.000,00	1.952,05	1.000,00	1.000,00
3	1	5	01.05.1.03.02.09.004	1165	0	MANUTENZIONE ORDINARIA IMPIANTO ELETTRICO MAGAZZINI COMUNALI	200,00	323,18	200,00	200,00
3	1	5	01.05.1.03.02.09.004	1324	0	MANUTENZIONE ORDINARIA IMPIANTO ANTINCENDIO MAGAZZINI COMUNALI	200,00	228,33	200,00	200,00
3	1	5	01.05.1.03.02.09.008	1161	0	MANUTENZIONE ORDINARIA IMMOBILE MAGAZZINI COMUNALI	1.000,00	1.000,00	1.000,00	1.000,00
1	1	5	01.05.1.10.04.99.999	1166	0	PREMI DI ASSICURAZIONE PATRIMONIO COMUNALE	17.000,00	17.000,00	17.000,00	17.000,00
3	1	5	01.05.2.02.01.03.999	3000	0	MOBILI E ARREDI MAGAZZINO COMUNALE	2.037,40	-	-	-
Totale Programma 4: Gestione delle entrate tributarie e servizi fiscali							85.866,45	92.940,68	68.120,00	68.120,00
3	1	5	01.05.1.03.01.02.999	1155	0	BENI E MATERIALI DI CONSUMO PER MANUTENZIONI DEL PATRIMONIO	1.500,00	1.500,00	3.000,00	3.000,00
3	1	5	01.05.1.03.02.05.999	1159	0	ENERGIA ELETTRICA MAGAZZINI COMUNALI	1.500,00	1.783,06	1.500,00	1.500,00
1	1	5	01.05.1.03.02.05.999	1169	0	CANONI DI CONCESSIONE	9.000,00	9.000,00	9.000,00	9.000,00
3	1	5	01.05.1.03.02.09.004	1164	0	MANUTENZIONE ORDINARIA IMPIANTO IDROTERMOSANITARIO MAGAZZINI COMUNALI	1.000,00	1.952,05	1.000,00	1.000,00
3	1	5	01.05.1.03.02.09.004	1165	0	MANUTENZIONE ORDINARIA IMPIANTO ELETTRICO MAGAZZINI COMUNALI	200,00	323,18	200,00	200,00
3	1	5	01.05.1.03.02.09.004	1324	0	MANUTENZIONE ORDINARIA IMPIANTO ANTINCENDIO MAGAZZINI COMUNALI	200,00	228,33	200,00	200,00
3	1	5	01.05.1.03.02.09.008	1161	0	MANUTENZIONE ORDINARIA IMMOBILE MAGAZZINI COMUNALI	1.000,00	1.000,00	1.000,00	1.000,00
1	1	5	01.05.1.10.04.99.999	1166	0	PREMI DI ASSICURAZIONE PATRIMONIO COMUNALE	17.000,00	17.000,00	17.000,00	17.000,00
3	1	5	01.05.2.02.01.03.999	3000	0	MOBILI E ARREDI MAGAZZINO COMUNALE	2.037,40	-	-	-
Totale Programma 5: Gestione dei beni demaniali e patrimoniali							31.600,00	34.824,02	32.900,00	32.900,00
1	1	6	01.06.1.01.01.01.001	1094	0	ARRETRATI ANNI PRECEDENTI PERSONALE UFFICIO TECNICO	-	-	-	-
1	1	6	01.06.1.01.01.01.002	1081	0	STIPENDI PERSONALE UFFICIO TECNICO	77.420,00	77.420,00	76.820,00	76.820,00
1	1	6	01.06.1.01.01.01.004	1083	0	SALARIO ACCESSORIO PERSONALE UFFICIO TECNICO	22.054,95	22.054,95	20.220,00	20.220,00
1	1	6	01.06.1.01.01.01.004	1084	0	SALARIO ACCESSORIO PERSONALE UFFICIO TECNICO LEGGE MERLONI	6.000,00	6.000,00	6.000,00	6.000,00
1	1	6	01.06.1.02.01.01.001	1082	0	CONTRIBUTI PERSONALE UFFICIO TECNICO	30.032,72	30.032,72	29.530,00	29.530,00
1	1	6	01.06.1.02.01.01.001	1085	0	IRAP PERSONALE UFFICIO TECNICO	8.975,97	8.975,97	8.770,00	8.770,00
1	1	6	01.06.1.02.01.01.001	1568	0	IRAP COMMISSIONE EDILIZIA	10,00	21,48	200,00	200,00
3	1	6	01.06.1.03.02.11.999	1096	0	PERIZIE UFFICIO TECNICO	2.500,00	2.500,00	2.500,00	2.500,00
3	1	6	01.06.1.03.01.01.002	1097	0	PUBBLICAZIONI UFFICIO TECNICO	300,00	300,00	300,00	300,00
3	1	6	01.06.1.03.01.02.001	1087	0	CARTA CANCELLERIA E STAMPATI UFFICIO TECNICO	400,00	400,00	600,00	600,00
3	1	6	01.06.1.03.02.11.999	1086	0	PRESTAZIONI PROFESSIONALI E SPECIALISTICHE UFFICIO TECNICO	10.000,00	19.700,40	10.000,00	10.000,00
3	1	6	01.06.1.03.02.13.004	1095	0	STAMPA E RILEGATURA UFFICIO TECNICO	750,00	750,00	1.000,00	1.000,00
3	1	6	01.06.1.03.02.99.005	1093	0	COMMISSIONI TECNICHE	2.000,00	2.000,00	2.000,00	2.000,00
1	1	6	01.06.1.03.02.99.005	1567	0	COMPENSI ALLA COMMISSIONE EDILIZIA E URBANISTICA	1.550,00	2.640,06	2.650,00	2.650,00
1	1	6	01.06.2.05.04.04.001	3710	0	RIMBORSO ONERI DI URBANIZZAZIONE	5.000,00	5.000,00	-	-
Totale Programma 6: Ufficio tecnico							166.693,64	177.495,58	160.590,00	160.590,00
1	1	7	01.07.1.01.01.01.001	1110	0	ARRETRATI ANNI PRECEDENTI PERSONALE UFFICIO ANAGRAFE	-	-	-	-
1	1	7	01.07.1.01.01.01.002	1111	0	STIPENDI PERSONALE UFFICIO ANAGRAFE	48.600,00	48.600,00	48.200,00	48.200,00
2	1	7	01.07.1.01.01.01.003	1121	0	STABORDINARIO PER CONSULTAZIONI ELETTORALI E POPOLARI	7.500,00	7.500,00	7.500,00	7.500,00
1	1	7	01.07.1.01.01.01.004	1113	0	SALARIO ACCESSORIO PERSONALE UFFICIO ANAGRAFE	3.863,20	3.881,20	4.356,00	4.356,00
2	1	7	01.07.1.01.01.02.002	1123	0	SPESE BUONI PASTO PERSONALE DIPENDENTE CONSULTAZIONI ELETTORALI E POPOLARI	300,00	300,00	100,00	100,00
1	1	7	01.07.1.02.01.01.001	1112	0	CONTRIBUTI PERSONALE UFFICIO ANAGRAFE	14.144,51	14.148,79	14.200,00	14.200,00
1	1	7	01.07.1.02.01.01.001	1114	0	IRAP PERSONALE UFFICIO ANAGRAFE	4.481,61	4.483,14	4.490,00	4.490,00
2	1	7	01.07.1.02.01.01.001	1124	0	IRAP CONSULTAZIONI ELETTORALI E POPOLARI	650,00	650,00	1.300,00	650,00
2	1	7	01.07.1.03.01.01.001	1115	0	GIORNALI E RIVISTE ANAGRAFE E STATO CIVILE	300,00	300,00	300,00	300,00
2	1	7	01.07.1.03.01.02.001	1116	0	CARTA CANCELLERIA E STAMPATI UFFICIO ANAGRAFE	700,00	700,00	1.700,00	1.700,00
2	1	7	01.07.1.03.01.02.010	1118	0	BENI PER CONSULTAZIONI ELETTORALI E POPOLARI	500,00	500,00	1.000,00	500,00
2	1	7	01.07.1.03.02.13.004	1125	0	RILEGATURA ATTI SERVIZI DEMOGRAFICI	200,00	200,00	500,00	500,00
2	1	7	01.07.1.03.02.99.004	1119	0	SPESE PER CONSULTAZIONI ELETTORALI E POPOLARI	7.200,00	7.200,00	8.400,00	4.400,00
2	1	7	01.07.1.04.01.01.001	1130	0	TRASFERIMENTI AL MINISTERO PER CARTE IDENTITA' ELETTRONICHE	8.500,00	8.802,22	8.500,00	8.500,00
2	1	7	01.07.1.04.01.02.003	1047	0	TRASFERIMENTI CORRENTI A COMUNI PER SOTTOCOMMISSIONE ELETTORALE CIRCONDARIALE	800,00	800,00	500,00	500,00
Totale Programma 7: Elezioni e consultazioni popolari - Anagrafe e stato civile							99.589,32	99.955,67	112.746,00	97.746,00
2	1	8	01.08.1.01.01.01.004	1117	0	SALARIO ACCESSORIO GENSIMENTI E STATISTICHE	900,00	900,00	200,00	200,00
2	1	8	01.08.1.01.02.01.001	1127	0	CONTRIBUTI GENSIMENTI E STATISTICHE	225,00	225,00	50,00	50,00
2	1	8	01.08.1.02.01.01.001	1128	0	IRAP GENSIMENTI E STATISTICHE	675,00	675,00	150,00	150,00
1	1	8	01.08.1.03.01.02.006	1045	0	MATERIALE INFORMATICO	1.500,00	1.500,00	2.000,00	2.000,00
3	1	8	01.08.1.03.02.07.004	1067	0	NOLEGGI DI HARDWARE	3.000,00	3.677,79	3.000,00	3.000,00
3	1	8	01.08.1.03.02.07.006	1099	0	LICENZE D'USO PER SOFTWARE	2.500,00	2.500,00	1.000,00	1.000,00
2	1	8	01.08.1.03.02.11.999	1126	0	SERVIZI DI RILEVAZIONE GENSIMENTI E STATISTICHE	7.200,00	7.200,00	1.600,00	1.600,00
1	1	8	01.08.1.03.02.19.001	1079	0	GESTIONE E MANUTENZIONE APPLICAZIONI INFORMATICHE	23.100,00	32.973,46	20.100,00	20.100,00
3	1	8	01.08.1.03.02.19.009	1053	0	SERVIZI INFORMATICI E MANUTENZIONE POSTAZIONI DI LAVORO	5.500,00	5.642,47	5.500,00	5.500,00
3	1	8	01.08.2.02.01.07.999	3006	0	INVESTIMENTI FISSI HARDWARE POSTAZIONI LAVORO	10.250,00	10.250,00	1.250,00	1.250,00
Totale Programma 8: Statistica e sistemi informativi							54.850,00	65.543,72	34.850,00	34.850,00
1031	0	1031	01.10.1.03.02.04.999	1031	0	FORMAZIONE DEL PERSONALE OBBLIGATORIA PER LEGGE	2.100,00	2.272,98	2.000,00	2.000,00
1040	0	1040	01.10.1.03.02.04.999	1040	0	FORMAZIONE SPECIALISTICA DEL PERSONALE	815,00	815,00	815,00	815,00
1033	0	1033	01.10.1.03.02.18.001	1033	0	SPESE PER ACCERTAMENTI SANITARI AL PERSONALE DIPENDENTE	1.000,00	1.800,00	1.000,00	1.000,00
RIMBORSO DI IMPOSTE E TASSE										

Totale Programma 10: Risorse umane						3.915,00	4.887,98	3.815,00	3.815,00
1	1	11	01.11.1.01.01.01.003	1195	0 STRAORDINARIO PER IL PERSONALE A TEMPO INDETERMINATO	2.495,00	3.329,68	2.495,00	2.495,00
1	1	11	01.11.1.01.01.01.004	1193	0 SALARIO ACCESSORIO PERSONALE SERVIZI GENERALI	7.700,00	8.820,37	3.000,00	3.000,00
1	1	11	01.11.1.01.01.01.001	1194	0 ARRETRATI PROGRESSIONI ECONOMICHE ORIZZONTALI	4.300,00	4.300,00	-	-
1	1	11	01.11.1.01.01.02.002	1041	0 BUONI PASTO PERSONALE DIPENDENTE	3.500,00	3.864,90	3.000,00	3.000,00
1	1	11	01.11.1.01.02.01.001	1192	0 CONTRIBUTI PERSONALE SERVIZI GENERALI	4.300,00	4.765,29	1.650,00	1.650,00
1	1	11	01.11.1.02.01.01.001	1068	0 IRAP SERVIZI GENERALI	1.315,00	1.523,68	550,00	550,00
2	1	11	01.11.1.02.01.09.001	1057	0 TASSA DI CIRCOLAZIONE VEICOLI SERVIZI GENERALI	100,00	100,00	100,00	100,00
1	1	11	01.11.1.03.01.02.001	1062	0 CARTA CANCELLERIA E STAMPATI SERVIZI GENERALI	4.000,00	4.778,63	4.000,00	4.000,00
3	1	11	01.11.1.03.01.02.002	1055	0 CARBURANTI VEICOLI SERVIZI GENERALI	-	27,02	300,00	300,00
3	1	11	01.11.1.03.01.02.999	1056	0 BENI E MATERIALI DI CONSUMO IGIENICO SANITARIO SERVIZI GENERALI	1.000,00	1.000,00	1.000,00	1.000,00
1	1	11	01.11.1.03.02.02.002	1024	0 RIMBORSI SPESE VIAGGI PERSONALE DIPENDENTE	300,00	319,40	500,00	500,00
3	1	11	01.11.1.03.02.05.001	1065	0 TELEFONIA FISSA MUNICIPIO	7.000,00	7.531,29	7.000,00	7.000,00
3	1	11	01.11.1.03.02.05.002	1030	0 TELEFONIA MOBILE MUNICIPIO	3.000,00	3.488,68	3.500,00	3.500,00
3	1	11	01.11.1.03.02.05.004	1042	0 ENERGIA ELETTRICA MUNICIPIO	6.000,00	6.442,70	6.500,00	6.500,00
3	1	11	01.11.1.03.02.05.004	1106	0 ENERGIA ELETTRICA ARCHIVIO	1.000,00	1.294,35	1.000,00	1.000,00
3	1	11	01.11.1.03.02.05.005	1066	0 ACQUA MUNICIPIO	400,00	400,00	500,00	500,00
3	1	11	01.11.1.03.02.05.005	1107	0 ACQUA ARCHIVIO	250,00	250,00	400,00	400,00
3	1	11	01.11.1.03.02.05.006	1064	0 GAS MUNICIPIO	5.000,00	5.877,11	5.500,00	5.500,00
3	1	11	01.11.1.03.02.09.001	1070	0 MANUTENZIONE ORDINARIA VEICOLI SERVIZI GENERALI	250,00	250,00	500,00	500,00
3	1	11	01.11.1.03.02.09.003	1049	0 MANUTENZIONE ORDINARIA DI MOBILI E ARREDI SERVIZI GENERALI	-	-	-	-
3	1	11	01.11.1.03.02.09.004	1035	0 MANUTENZIONE ORDINARIA ASCENSORE MUNICIPIO	1.000,00	1.222,50	1.000,00	1.000,00
3	1	11	01.11.1.03.02.09.004	1090	0 MANUTENZIONE ORDINARIA IMPIANTO ELETTRICO MUNICIPIO	1.000,00	1.150,26	1.000,00	1.000,00
3	1	11	01.11.1.03.02.09.004	1091	0 MANUTENZIONE ORDINARIA IMPIANTO ELETTRICO ARCHIVIO	-	-	200,00	200,00
3	1	11	01.11.1.03.02.09.004	1101	0 MANUTENZIONE ORDINARIA IMPIANTO IDROTERMOSANITARIO MUNICIPIO	2.000,00	3.999,99	2.000,00	2.000,00
3	1	11	01.11.1.03.02.09.004	1102	0 MANUTENZIONE ORDINARIA IMPIANTO ANTINCENDIO MUNICIPIO	300,00	360,70	300,00	300,00
3	1	11	01.11.1.03.02.09.004	1108	0 MANUTENZIONE ORDINARIA IMPIANTO ANTINCENDIO ARCHIVIO	200,00	200,00	200,00	200,00
3	1	11	01.11.1.03.02.09.008	1039	0 MANUTENZIONE ORDINARIA IMMOBILE MUNICIPIO	1.500,00	1.500,00	2.000,00	2.000,00
3	1	11	01.11.1.03.02.09.008	1105	0 MANUTENZIONE ORDINARIA IMMOBILE ARCHIVIO	-	-	2.000,00	2.000,00
3	1	11	01.11.1.03.02.11.006	1058	0 PATROCINIO LEGALE	60.365,26	60.365,26	10.400,00	10.400,00
1	1	11	01.11.1.03.02.11.999	1015	0 REDAZIONE DEL NOTIZIARIO AMMINISTRATIVO	-	500,00	500,00	500,00
3	1	11	01.11.1.03.02.13.002	1098	0 SERVIZI DI PULIZIA E LAVANDERIA SERVIZI GENERALI	16.000,00	17.034,87	16.400,00	16.400,00
1	1	11	01.11.1.03.02.13.004	1050	0 STAMPA E RILEGATURA DEL NOTIZIARIO AMMINISTRATIVO	-	7.393,20	7.000,00	7.000,00
1	1	11	01.11.1.03.02.16.002	1061	0 SPESE POSTALI	14.500,00	17.710,46	14.600,00	14.600,00
1	1	11	01.11.1.03.02.99.003	1060	0 QUOTE DI ASSOCIAZIONI	1.800,00	1.800,00	2.000,00	2.000,00
1	1	11	01.11.1.04.01.02.003	1641	0 TRASFERIMENTI CORRENTI A COMUNI PER RIMBORSO SPESE DI NOTIFICA	200,00	200,00	500,00	500,00
2	1	11	01.11-1.09.99.01.001	2165	0 RIMBORSI A MINISTERI	-	1.250,30	-	-
1	1	11	01.11.1.09.99.04.001	2159	0 RIMBORSI A FAMIGLIE	5.000,00	5.170,00	5.000,00	5.000,00
1	1	11	01.11.1.09.99.05.001	2160	0 RIMBORSI A IMPRESE	10.000,00	10.000,00	10.000,00	10.000,00
1	1	11	01.11.1.10.03.01.001	2154	0 VERSAMENTI IVA A DEBITO	8.370,00	8.370,00	5.620,00	5.620,00
1	1	11	01.11.1.10.99.99.999	2156	0 IVA A DEBITO PER SPLIT PAYMENT	14.500,00	14.500,00	14.500,00	14.500,00
1	1	11	01.11.1.10.04.01.003	1044	0 PREMI DI ASSICURAZIONE RESPONSABILITA' CIVILE VEICOLI SERVIZI GENERALI	-	-	700,00	700,00
3	1	11	01.11-2.02.01.03.999	3002	0 MOBILI E ARREDI ARCHIVIO	-	-	-	-
3	1	11	01.11.2.02.01.07.004	3001	0 INVESTIMENTI FISSI HARDWARE APPARATI DI TELECOMUNICAZIONE	-	-	-	-
3	1	11	01.11.2.02.01.05.999	3008	0 INVESTIMENTI FISSI ATTREZZATURA MUNICIPIO	1.000,00	1.000,00	-	-
3	1	11	01.11.2.02.01.09.002	3003	0 INVESTIMENTI FISSI IMMOBILE MAGAZZINO COMUNALE	6.320,49	27.377,64	-	-
3	1	11	01.11.2.02.01.09.002	3004	0 INVESTIMENTI FISSI IMMOBILE MAGAZZINO COMUNALE	95.000,00	95.000,00	-	-
3	1	11	01.11.2.02.01.09.002	3007	0 INVESTIMENTI FISSI IMMOBILE VIA BARCHE	-	-	-	-
Totale Programma 11: Servizi generali						290.965,75	334.468,28	137.415,00	137.415,00
Totale Missione 1: Servizi generali, generali e di gestione						995.009,68	1.080.408,57	815.017,00	800.017,00
1	3	1	03.01.1.01.01.01.001	1260	0 ARRETRATI ANNI PRECEDENTI PERSONALE UFFICIO POLIZIA MUNICIPALE	-	-	-	-
1	3	1	03.01.1.01.01.01.002	1261	0 STIPENDI PERSONALE UFFICIO POLIZIA LOCALE	24.700,00	24.700,00	24.500,00	24.500,00
1	3	1	03.01.1.01.01.01.004	1263	0 SALARIO ACCESSORIO PERSONALE UFFICIO POLIZIA LOCALE	2.271,60	2.271,60	2.568,00	2.568,00
1	3	1	03.01.1.01.02.01.001	1262	0 CONTRIBUTI PERSONALE UFFICIO POLIZIA LOCALE	7.842,26	7.842,26	7.880,00	7.880,00
1	3	1	03.01.1.01.02.02.001	1269	0 ASSEGNI FAMILIARI PERSONALE POLIZIA LOCALE	1.000,00	1.000,00	1.000,00	1.000,00
1	3	1	03.01.1.02.01.01.001	1264	0 IRAP PERSONALE UFFICIO POLIZIA LOCALE	2.315,81	2.315,81	2.320,00	2.320,00
2	3	1	03.01.1.02.01.01.001	1282	0 IRAP SERVIZI AUSILIARI SORVEGLIANZA E POLIZIA LOCALE	600,00	744,71	700,00	700,00
2	3	1	03.01.1.02.01.09.001	1271	0 TASSA DI CIRCOLAZIONE VEICOLI POLIZIA LOCALE	100,00	100,00	300,00	300,00
2	3	1	03.01.1.03.01.01.001	1280	0 GIORNALI E RIVISTE POLIZIA LOCALE	50,00	50,00	500,00	500,00

2	3	1	03.01.1.03.01.02.001	1268	0	CARTA CANCELLERIA E STAMPATI POLIZIA LOCALE	500,00	500,00	500,00	800,00	800,00
3	3	1	03.01.1.03.01.02.002	1270	0	CARBURANTI VEICOLI POLIZIA LOCALE	1.000,00	1.000,00	1.000,00	1.000,00	1.000,00
2	3	1	03.01.1.03.01.02.003	1273	0	EQUIPAGGIAMENTO PERSONALE POLIZIA LOCALE	-	-	-	-	-
2	3	1	03.01.1.03.01.02.004	1265	0	VESTIARIO PERSONALE POLIZIA LOCALE	1.000,00	1.000,00	1.000,00	1.000,00	1.000,00
2	3	1	03.01.1.03.02.05.003	1267	0	ACCESSO A BANCHE DATI E PUBBLICAZIONI ON LINE POLIZIA LOCALE	1.600,00	1.600,00	1.600,00	1.600,00	1.600,00
3	3	1	03.01.1.03.02.09.001	1272	0	MANUTENZIONE ORDINARIA VEICOLI POLIZIA LOCALE	1.000,00	927,00	1.000,00	1.000,00	1.000,00
3	3	1	03.01.1.03.02.09.005	1285	0	MANUTENZIONE ORDINARIA ATTREZZATURA POLIZIA LOCALE	2.000,00	2.000,00	2.000,00	2.000,00	2.000,00
2	3	1	03.01.1.03.02.11.999	1281	0	SERVIZI AUSILIARI DI POLIZIA LOCALE	3.500,00	2.500,00	3.500,00	3.500,00	3.500,00
2	3	1	03.01.1.03.02.13.001	1278	0	SERVIZI AUSILIARI DI SORVEGLIANZA	4.500,00	6.202,50	4.500,00	4.500,00	4.500,00
2	3	1	03.01.1.04.01.02.001	1279	0	TRASFERIMENTI CORRENTI ALLA REGIONE QUOTA SANZIONI SETTORE IGIENE	3.000,00	5.448,34	3.000,00	3.000,00	3.000,00
2	3	1	03.01.1.03.02.02.002	1275	0	TRASFERIMENTI CORRENTI ALLA PROVINCIA QUOTA SANZIONI C.D.S.	1.000,00	1.000,00	1.000,00	1.000,00	1.000,00
2	3	1	03.01.1.03.02.99.999	1288	0	SPESE PER RECUPERO - CUSTODIA - DEPOSITO - DEMOLIZIONE VEICOLI	1.000,00	1.000,00	1.000,00	1.000,00	1.000,00
1	3	1	03.01.1.10.04.01.003	1276	0	PREMI DI ASSICURAZIONE RESPONSABILITA' CIVILE VEICOLI POLIZIA LOCALE	600,00	850,00	600,00	600,00	600,00
3	3	1	03.01.2.02.01.01.999	3220	0	MEZZI DI TRASPORTO POLIZIA LOCALE	-	27.072,81	-	-	-
3	3	1	03.01.2.02.01.05.999	3231	0	INVESTIMENTI FISSI ATTREZZATURA POLIZIA LOCALE	2.000,00	10.000,00	2.000,00	2.000,00	2.000,00
3	3	2	03.02.1.03.02.09.004	1284	0	MANUTENZIONE ORDINARIA IMPIANTO DI VIDEOSORVEGLIANZA	1.500,00	1.500,00	1.500,00	1.500,00	1.500,00
Totale Programma 2: Sistema integrato di sicurezza urbana											
Totale Missione 3: Ordine pubblico e sicurezza											
2	4	1	04.01.1.04.01.01.001	1947	0	TRASFERIMENTI CORRENTI A ISTITUZIONI SOCIALI PRIVATE SCUOLA DELL'INFANZIA	75.000,00	75.000,00	75.000,00	75.000,00	75.000,00
2	4	1	04.01.1.04.01.01.001	1948	0	TRASFERIMENTI A ISTITUZIONI SOCIALI PRIVATE SCUOLA DELL'INFANZIA	-	-	-	-	-
Totale Programma 1: Istruzione prescolastica											
2	4	2	04.02.1.02.01.06.001	1398	0	TIA SCUOLA SECONDARIA	75.000,00	75.000,00	75.000,00	75.000,00	75.000,00
1	4	2	04.02.1.03.01.01.002	1368	0	PUBBLICAZIONI LIBRI DI TESTO SCUOLA PRIMARIA	9.000,00	9.200,00	9.000,00	9.000,00	9.000,00
3	4	2	04.02.1.03.02.05.001	1375	0	TELEFONIA FISSA SCUOLA PRIMARIA	1.500,00	1.100,00	1.500,00	1.500,00	1.500,00
3	4	2	04.02.1.03.02.05.001	1383	0	TELEFONIA FISSA SCUOLA SECONDARIA	3.500,00	3.000,00	3.500,00	3.500,00	3.500,00
3	4	2	04.02.1.03.02.05.004	1374	0	ENERGIA ELETTRICA SCUOLA PRIMARIA	4.300,00	5.024,01	4.300,00	4.300,00	4.300,00
3	4	2	04.02.1.03.02.05.004	1385	0	ENERGIA ELETTRICA SCUOLA SECONDARIA	8.500,00	15.606,43	8.500,00	8.500,00	8.500,00
3	4	2	04.02.1.03.02.05.005	1365	0	ACQUA SCUOLA PRIMARIA	2.000,00	1.000,00	2.000,00	2.000,00	2.000,00
3	4	2	04.02.1.03.02.05.005	1382	0	ACQUA SCUOLA SECONDARIA	2.500,00	1.150,00	2.500,00	2.500,00	2.500,00
3	4	2	04.02.1.03.02.05.006	1366	0	GAS SCUOLA PRIMARIA	15.500,00	15.653,12	15.500,00	15.500,00	15.500,00
3	4	2	04.02.1.03.02.05.006	1386	0	GAS SCUOLA SECONDARIA	11.000,00	11.246,40	11.000,00	11.000,00	11.000,00
3	4	2	04.02.1.03.02.09.004	1367	0	MANUTENZIONE ORDINARIA IMPIANTO IDROTERMOSANITARIO SCUOLA PRIMARIA	1.500,00	2.000,00	1.500,00	1.500,00	1.500,00
3	4	2	04.02.1.03.02.09.004	1369	0	MANUTENZIONE ORDINARIA IMPIANTO ELETTRICO SCUOLA PRIMARIA	500,00	500,00	500,00	500,00	500,00
3	4	2	04.02.1.03.02.09.004	1370	0	MANUTENZIONE ORDINARIA IMPIANTO ANTINCENDIO SCUOLA PRIMARIA	600,00	668,91	600,00	600,00	600,00
3	4	2	04.02.1.03.02.09.004	1377	0	MANUTENZIONE ORDINARIA ASCENSORE SCUOLA SECONDARIA	1.000,00	9.500,00	1.000,00	1.000,00	1.000,00
3	4	2	04.02.1.03.02.09.004	1388	0	MANUTENZIONE ORDINARIA IMPIANTO IDROTERMOSANITARIO SCAUOLA SECONDARIA	1.000,00	1.000,00	1.000,00	1.000,00	1.000,00
3	4	2	04.02.1.03.02.09.004	1390	0	MANUTENZIONE ORDINARIA IMPIANTO IDROTERMOSANITARIO SCAUOLA SECONDARIA	1.500,00	500,00	1.500,00	1.500,00	1.500,00
3	4	2	04.02.1.03.02.09.004	1391	0	MANUTENZIONE ORDINARIA IMPIANTO ELETTRICO SCUOLA SECONDARIA	500,00	1.100,00	500,00	500,00	500,00
3	4	2	04.02.1.03.02.09.004	1392	0	MANUTENZIONE ORDINARIA IMPIANTO ANTINCENDIO SCUOLA SECONDARIA	500,00	542,22	500,00	500,00	500,00
3	4	2	04.02.1.03.02.09.008	1380	0	MANUTENZIONE ORDINARIA IMMOBILE SCUOLA PRIMARIA	2.000,00	1.400,00	2.595,60	2.000,00	2.000,00
3	4	2	04.02.1.03.02.09.008	1387	0	MANUTENZIONE ORDINARIA IMMOBILE SCUOLA SECONDARIA	2.000,00	1.200,00	2.595,60	2.000,00	2.000,00
1	4	2	04.02.1.04.01.01.002	1394	0	TRASFERIMENTI CORRENTI A ISTITUZIONI SCOLASTICHE QUOTA SPESE GESTIONE	6.000,00	6.000,00	6.000,00	6.000,00	6.000,00
1	4	2	04.02.1.04.01.01.002	1395	0	TRASFERIMENTI CORRENTI A ISTITUZIONI SCOLASTICHE QUOTA P.O.F.	6.000,00	5.000,00	6.000,00	6.000,00	6.000,00
Totale Programma 2: Altri ordini di istruzione											
1	4	6	04.06.1.01.01.01.002	1411	0	STIPENDI PERSONALE TRASPORTO SCOLASTICO	-	5.286,00	-	-	-
1	4	6	04.06.1.01.01.01.004	1413	0	SALARIO ACCESSORIO PERSONALE TRASPORTO SCOLASTICO	-	-	-	-	-
1	4	6	04.06.1.01.02.01.001	1412	0	CONTRIBUTI PERSONALE TRASPORTO SCOLASTICO	-	1.560,00	-	-	-
1	4	6	04.06.1.01.02.02.001	1414	0	ASSEGNI FAMILIARI PERSONALE TRASPORTO SCOLASTICO	-	-	-	-	-
1	4	6	04.06.1.02.01.01.001	1416	0	IRAP PERSONALE TRASPORTO SCOLASTICO	-	450,00	-	-	-
2	4	6	04.06.1.03.01.09.001	1427	0	TASSA DI CIRCOLAZIONE VEICOLI TRASPORTO SCOLASTICO	800,00	750,00	800,00	800,00	800,00
3	4	6	04.06.1.03.02.15.002	1421	0	SERVIZIO DI TRASPORTO SCOLASTICO	21.000,00	3.000,00	21.000,00	21.000,00	21.000,00
1	4	6	04.06.1.03.02.15.006	1429	0	SERVIZIO MENSA SCOLASTICA	17.400,00	17.400,00	17.400,00	17.400,00	17.400,00
1	4	6	04.06.1.03.02.99.999	1430	0	SPESE MENSA INSEGNANTI	1.500,00	1.581,62	1.500,00	1.500,00	1.500,00
0	4	6	04.06.1.04.02.05.999	1431	0	RIMBORSI BUONI MENSA NON UTILIZZATI	-	-	-	-	-

1	4	6	04.06.1.09.99.04.001	1437	0	RIMBORSI BUONI MENSA NON UTILIZZATI	3.000,00	6.832,38	3.000,00	3.000,00
1	4	6	04.06.1.10.04.01.003	1428	0	PREMI DI ASSICURAZIONE RESPONSABILITA' CIVILE VEICOLI TRASPORTO SCOLASTICO	1.700,00	1.700,00	2.040,00	2.040,00
Totale Programma 6: Servizi ausiliari all'istruzione							39.896,00	45.656,54	53.790,00	47.990,00
1	4	7	04.07.1.02.01.01.001	1438	0	IRAP BORSE DI STUDIO	413,00	425,75	530,00	530,00
2	4	7	04.07.1.04.02.03.001	1434	0	BORSE DI STUDIO	4.850,00	5.000,00	6.000,00	6.000,00
Totale Programma 7: Diritto allo studio							5.263,00	5.425,75	6.530,00	6.530,00
Totale Missione 4: Istruzione e diritto allo studio							269.809,00	288.769,62	218.720,00	212.920,00
3	5	1	05.01.1.03.02.05.004	1151	0	ENERGIA ELETTRICA CHIESA ARMEDOLA E CAPITELLI VOTIVI	700,00	798,65	1.000,00	1.000,00
3	5	1	05.01.1.03.02.05.005	1153	0	ACQUA ALLOGGIO VIA ARMEDOLA	100,00	100,00	100,00	100,00
3	5	1	05.01.1.03.02.09.004	1156	0	MANUTENZIONE ORDINARIA IMPIANTO ELETTRICO CHIESETTA ARMEDOLA	200,00	200,00	200,00	200,00
3	5	1	05.01.1.03.02.09.004	1157	0	MANUTENZIONE ORDINARIA IMPIANTO IDROTERMOSANITARIO CHIESETTA ARMEDOLA	500,00	500,00	500,00	500,00
3	5	1	05.01.1.03.02.09.008	1154	0	MANUTENZIONE ORDINARIA IMMOBILE CHIESETTA ARMEDOLA	-	427,00	1.000,00	1.000,00
3	5	1	05.01.1.03.02.09.008	3510	0	INVESTIMENTI FISSI IMMOBILE CHIESETTA ARMEDOLA	40.000,00	40.000,00	-	-
Totale Programma 1: Valorizzazione dei beni di interesse storico							41.500,00	42.025,65	2.800,00	2.800,00
1	5	2	05.02.1.01.01.01.001	1470	0	ARRETRATI ANNI PRECEDENTI PERSONALE UFFICIO BIBLIOTECA	-	-	-	-
1	5	2	05.02.1.01.01.01.002	1471	0	STIPENDI PERSONALE UFFICIO BIBLIOTECA	23.590,00	23.590,00	23.390,00	23.390,00
1	5	2	05.02.1.01.01.01.004	1473	0	SALARIO ACCESSORIO PERSONALE UFFICIO BIBLIOTECA	1.743,60	1.743,60	2.040,00	2.040,00
1	5	2	05.02.1.01.02.01.001	1472	0	CONTRIBUTI PERSONALE UFFICIO BIBLIOTECA	6.832,26	6.832,26	6.870,00	6.870,00
1	5	2	05.02.1.02.01.01.001	1474	0	IRAP PERSONALE UFFICIO BIBLIOTECA	2.175,81	2.175,81	2.180,00	2.180,00
1	5	2	05.02.1.02.01.01.001	1490	0	IRAP INIZIATIVE CULTURALI	15,00	15,00	-	-
1	5	2	05.02.1.02.01.01.001	1493	0	IRAP CORSI EXTRASCOLASTICI MUSICALI	565,00	565,00	-	-
1	5	2	05.02.1.02.01.01.001	1494	0	IRAP CORSI EXTRASCOLASTICI CULTURALI	356,00	356,00	-	-
1	5	2	05.02.1.02.01.01.001	1504	0	IRAP ATTIVITA' CULTURALI	340,00	340,00	340,00	340,00
1	5	2	05.02.1.03.01.01.001	1481	0	GIORNALI E RIVISTE BIBLIOTECA	1.250,00	1.250,00	1.250,00	1.250,00
1	5	2	05.02.1.03.01.02.001	1476	0	CARTA CANCELLERIA E STAMPATI UFFICIO BIBLIOTECA	500,00	500,00	500,00	500,00
1	5	2	05.02.1.03.01.02.009	1503	0	BENI PER ATTIVITA' DI RAPPRESENTANZA SETTORE CULTURALE	900,00	1.070,80	900,00	900,00
1	5	2	05.02.1.03.01.02.999	1515	0	BENI E MATERIALI DI CONSUMO CORSI EXTRASCOLASTICI CULTURALI	80,00	419,16	-	-
1	5	2	05.02.1.03.02.02.004	1513	0	PUBBLICITA' ATTIVITA' CULTURALI	4.000,00	4.000,00	3.000,00	3.000,00
1	5	2	05.02.1.03.02.02.005	1506	0	ORGANIZZAZIONE DI MANIFESTAZIONI CULTURALI	4.000,00	4.462,52	4.000,00	4.000,00
3	5	2	05.02.1.03.02.05.001	1522	0	TELEFONIA FISSA CENTRO CULTURALE	500,00	575,64	500,00	500,00
3	5	2	05.02.1.03.02.05.001	1525	0	TELEFONIA FISSA BIBLIOTECA COMUNALE	600,00	688,65	1.000,00	1.000,00
3	5	2	05.02.1.03.02.05.004	1500	0	ENERGIA ELETTRICA CENTRO CIVICO	2.600,00	2.804,64	2.800,00	2.800,00
3	5	2	05.02.1.03.02.05.004	1520	0	ENERGIA ELETTRICA CENTRO CULTURALE	1.800,00	1.998,36	2.000,00	2.000,00
3	5	2	05.02.1.03.02.05.005	1523	0	ACQUA CENTRO CULTURALE	100,00	100,00	200,00	200,00
3	5	2	05.02.1.03.02.05.006	1501	0	GAS CENTRO CIVICO	3.500,00	4.043,47	4.000,00	4.000,00
3	5	2	05.02.1.03.02.05.006	1521	0	GAS CENTRO CULTURALE	1.500,00	1.548,18	2.000,00	2.000,00
1	5	2	05.02.1.03.02.07.008	1512	0	NOLEGGI DI IMPIANTI E MACCHINARI ATTIVITA' CULTURALI	1.000,00	1.000,00	1.000,00	1.000,00
3	5	2	05.02.1.03.02.09.004	1496	0	MANUTENZIONE ORDINARIA IMPIANTO ELETTRICO CENTRO CIVICO	200,00	200,00	200,00	200,00
3	5	2	05.02.1.03.02.09.004	1497	0	MANUTENZIONE ORDINARIA IMPIANTO IDROTERMOSANITARIO CENTRO CIVICO	1.000,00	1.399,54	2.000,00	2.000,00
3	5	2	05.02.1.03.02.09.004	1498	0	MANUTENZIONE ORDINARIA IMPIANTO ANTINCENDIO CENTRO CIVICO	200,00	225,18	200,00	200,00
3	5	2	05.02.1.03.02.09.004	1499	0	MANUTENZIONE ORDINARIA ASCENSORE CENTRO CIVICO	1.000,00	1.222,50	1.000,00	1.000,00
3	5	2	05.02.1.03.02.09.004	1519	0	MANUTENZIONE ORDINARIA ASCENSORE CENTRO CULTURALE	1.000,00	1.222,50	1.000,00	1.000,00
3	5	2	05.02.1.03.02.09.004	1528	0	MANUTENZIONE ORDINARIA IMPIANTO IDROTERMOSANITARIO CENTRO CULTURALE	1.000,00	1.944,74	1.500,00	1.500,00
3	5	2	05.02.1.03.02.09.004	1529	0	MANUTENZIONE ORDINARIA IMPIANTO ELETTRICO CENTRO CULTURALE	100,00	100,00	200,00	200,00
3	5	2	05.02.1.03.02.09.008	1510	0	MANUTENZIONE ORDINARIA IMMOBILE CENTRO CIVICO	-	-	1.000,00	1.000,00
3	5	2	05.02.1.03.02.09.008	1530	0	MANUTENZIONE ORDINARIA IMMOBILE CENTRO CULTURALE	1.000,00	1.000,00	1.000,00	1.000,00
1	5	2	05.02.1.03.02.11.999	1491	0	COMPETENZE GUIDE TURISTICHE INIZIATIVE CULTURALI	736,00	736,00	-	-
1	5	2	05.02.1.03.02.11.999	1495	0	DOCENZA CORSI EXTRASCOLASTICI CULTURALI	4.534,00	4.734,00	-	-
1	5	2	05.02.1.03.02.11.999	1507	0	DOCENZA CORSI EXTRASCOLASTICI MUSICALI	6.975,00	6.975,00	-	-
1	5	2	05.02.1.03.02.13.003	1492	0	SPESE DI TRASPORTO PER INIZIATIVE CULTURALI	1.045,00	1.045,00	-	-
1	5	2	05.02.1.03.02.99.999	1511	0	SERVIZI DI CIRCUITAZIONE LIBRARIA	-	-	-	-
1	5	2	05.02.1.03.02.99.999	1505	0	SPESE PER LA PROMOZIONE CULTURALE	3.000,00	3.000,00	-	-
1	5	2	05.02.1.03.02.99.999	1514	0	DIRITTI SIAE ATTIVITA' CULTURALI	500,00	624,07	700,00	700,00
1	5	2	05.02.1.03.02.99.999	1517	0	SPESE PER INIZIATIVE CULTURALI	1.127,00	1.272,60	-	-
1	5	2	05.02.1.04.01.02.002	1477	0	TRASFERIMENTI CORRENTI ALLA PROVINCIA CONVENZIONE BIBLIOTECA	300,00	300,00	300,00	300,00
1	5	2	05.02.1.04.01.02.003	1478	0	TRASFERIMENTI CORRENTI A COMUNI CONVENZIONE BIBLIOTECA	1.000,00	1.000,00	1.300,00	1.300,00
1	5	2	05.02.1.04.04.01.001	1508	0	TRASFERIMENTI CORRENTI A ISTITUZIONI SOCIALI PRIVATE PER ATTIVITA' CULTURALI	13.000,00	13.665,00	13.000,00	13.000,00
1	5	2	05.02.1.07.05.04.004	1527	0	INTERESSI PASSIVI MUTUI CDP MEF ATTIVITA' CULTURALI	5.594,00	5.594,00	4.533,00	3.412,00
1	5	2	05.02.2.02.01.99.001	3480	0	ACQUISTO DI MATERIALE BIBLIOGRAFICO	1.250,00	1.250,00	1.250,00	1.250,00



					<b>Totale Missione 9: Sviluppo sostenibile e tutela del territorio e dell'ambiente</b>	<b>183.768,22</b>	<b>207.067,05</b>	<b>123.480,00</b>	<b>123.480,00</b>
3	10	5	10.05.1.03.01.02.999	1928	0 BENI E MATERIALI DI CONSUMO PER MANUTENZIONI STRADE	7.000,00	10.852,42	7.000,00	7.000,00
3	10	5	10.05.1.03.01.02.999	1932	0 ACQUISTO SEGNALETICA STRADALE	7.200,00	14.361,40	12.200,00	12.200,00
3	10	5	10.05.1.03.01.02.999	1936	0 BENI E MATERIALI DI CONSUMO PER MANUTENZIONI ILLUMINAZIONE PUBBLICA	1.000,00	2.187,96	1.000,00	1.000,00
3	10	5	10.05.1.03.02.05.004	1937	0 ENERGIA ELETTRICA ILLUMINAZIONE STRADALE	75.000,00	83.167,41	75.000,00	75.000,00
1	10	5	10.05.1.03.02.05.999	1933	0 CANONI DEMANIALI STRADE	17.000,00	17.000,00	17.000,00	17.000,00
3	10	5	10.05.1.03.02.07.008	1939	0 NOLEGGI DI IMPIANTI DI ILLUMINAZIONE STRADALE	8.500,00	14.496,30	6.000,00	6.000,00
3	10	5	10.05.1.03.02.09.004	1927	0 MANUTENZIONE ORDINARIA IMPIANTI SEMAFORICI	2.800,00	3.070,84	3.000,00	3.000,00
3	10	5	10.05.1.03.02.09.004	1938	0 MANUTENZIONE ORDINARIA IMPIANTO ELETTRICO ILLUMINAZIONE PUBBLICA	20.200,00	28.816,86	19.200,00	19.200,00
3	10	5	10.05.1.03.02.09.008	1920	0 MANUTENZIONE STRAORDINARIA STRADE A SEGUITO SINISTRI	40.000,00	48.987,74	40.000,00	40.000,00
3	10	5	10.05.1.03.02.09.008	1925	0 MANUTENZIONE ORDINARIA CIGLI STRADALI	6.200,00	6.200,00	12.200,00	12.200,00
3	10	5	10.05.1.03.02.09.008	1926	0 MANUTENZIONE ORDINARIA STRADE	24.400,00	26.288,22	24.400,00	24.400,00
3	10	5	10.05.1.03.02.09.008	1931	0 MANUTENZIONE ORDINARIA SEGNALETICA STRADALE	17.200,00	42.362,96	12.200,00	12.200,00
3	10	5	10.05.1.03.02.09.008	1934	0 MANUTENZIONE ORDINARIA STRADE PER RIMOZIONE NEVE	5.000,00	5.000,00	5.000,00	5.000,00
3	10	5	10.05.1.04.01.02.018	1906	0 TRASFERIMENTI CORRENTI A CONSORZI PER VIABILITA'	-	20.000,00	-	-
3	10	5	10.05.2.02.01.09.012	3471	0 INVESTIMENTI FISSI INFRASTRUTTURE STRADALI	30.075,97	30.075,97	-	-
3	10	5	10.05.2.02.01.09.012	3472	0 INVESTIMENTI FISSI INFRASTRUTTURE STRADALI	779.961,48	843.000,00	76.000,00	76.000,00
3	10	5	10.05.2.02.01.09.012	3473	0 INVESTIMENTI FISSI INFRASTRUTTURE STRADALI	30.902,45	30.902,45	-	-
3	10	5	10.05.2.02.01.09.012	3482	0 INVESTIMENTI FISSI INFRASTRUTTURE ILLUMINAZIONE STRADALE	64.790,00	64.790,00	20.000,00	20.000,00
3	10	5	10.05.2.02.01.09.012	3781	0 INVESTIMENTI FISSI INFRASTRUTTURE STRADALI QUOTA PERMESSI DI COSTRUIRE	183.000,00	183.000,00	39.000,00	39.000,00
3	10	5	10.05.2.02.01.09.012	3782	0 INVESTIMENTI FISSI INFRASTRUTTURE ILLUMINAZIONE STRADALE QUOTA PERMESSI DI COSTRUIRE	104.000,00	104.000,00	9.000,00	9.000,00
					<b>Totale Programma 5: Viabilità e infrastrutture stradali</b>	<b>1.424.229,90</b>	<b>1.578.560,53</b>	<b>378.200,00</b>	<b>378.200,00</b>
					<b>Totale Missione 10: Trasporti e diritto alla mobilità</b>	<b>1.424.229,90</b>	<b>1.578.560,53</b>	<b>378.200,00</b>	<b>378.200,00</b>
3	11	1105	11.01.1.03.01.02.003	1325	0 EQUIPAGGIAMENTO PROTEZIONE CIVILE	-	-	1.000,00	1.000,00
3	11	1105	11.01.1.03.02.11.999	1327	0 PRESTAZIONI PROFESSIONALI SPECIALISTICHE PROTEZIONE CIVILE	-	1.866,60	-	-
					<b>Totale Programma 1: Sistema di protezione civile</b>	<b>-</b>	<b>1.866,60</b>	<b>1.000,00</b>	<b>1.000,00</b>
					<b>Totale Missione 11: Soccorso civile</b>	<b>-</b>	<b>1.866,60</b>	<b>1.000,00</b>	<b>1.000,00</b>
1	12	1	12.01.1.02.01.01.001	1864	0 IRAP CORSI EXTRASCOLASTICI CENTRO DIURNO ESTIVO PER MINORI	238,00	238,00	-	-
1	12	1	12.01.1.03.01.02.999	1866	0 BENI E MATERIALI DI CONSUMO CORSI EXTRASCOLASTICI CENTRO DIURNO ESTIVO PER MINORI	250,00	250,00	-	-
1	12	1	12.01.1.03.02.11.999	1861	0 ANIMAZIONE CORSI EXTRASCOLASTICI CENTRO DIURNO ESTIVO PER MINORI	2.800,00	2.800,00	-	-
1	12	1	12.01.1.03.02.13.002	1860	0 SERVIZIO DI PULIZIA LOCALI C.D.E. PER MINORI	460,00	460,00	-	-
2	12	1	12.01.1.04.02.05.999	1877	0 TRASFERIMENTI CORRENTI A FAMIGLIE PER ASILI NIDO	2.500,00	2.500,00	2.000,00	2.000,00
2	12	1	12.01.1.04.03.99.999	1870	0 TRASFERIMENTI CORRENTI AD IMPRESE PER ASILI NIDO	-	-	-	-
1	12	1	12.01.1.04.04.01.001	1862	0 TRASFERIMENTI CORRENTI A ISTITUZIONI SOCIALI PRIVATE CENTRO DIURNO ESTIVO PER MINORI	900,00	900,00	-	-
1	12	1	12.01.1.10.04.01.999	1863	0 PREMI DI ASSICURAZIONI CORSI EXTRASCOLASTICI CENTRO DIURNO ESTIVO PER MINORI	150,00	195,00	-	-
					<b>Totale Programma 1: Interventi per l'infanzia e i minori e per asili nido</b>	<b>7.298,00</b>	<b>7.343,00</b>	<b>2.000,00</b>	<b>2.000,00</b>
2	12	3	12.03.1.02.01.01.001	1883	0 IRAP INIZIATIVE CULTURALI ANZIANI	15,00	15,00	-	-
2	12	3	12.03.1.02.01.09.001	1915	0 TASSA DI CIRCOLAZIONE VEICOLI SERVIZI SOCIALI	450,00	450,00	450,00	450,00
3	12	3	12.03.1.03.01.02.002	1909	0 CARBURANTI VEICOLI SERVIZI SOCIALI	830,00	934,68	830,00	830,00
2	12	3	12.03.1.03.01.02.009	1910	0 BENI PER ATTIVITA' DI RAPPRESENTANZA SERVIZI SOCIALI	460,00	567,36	460,00	460,00
3	12	3	12.03.1.03.02.05.001	1535	0 TELEFONIA FISSA ALLOGGI VIA B. JULIA	300,00	335,38	300,00	300,00
3	12	3	12.03.1.03.02.05.004	1537	0 ENERGIA ELETTRICA ALLOGGI VIA B. JULIA	1.100,00	1.217,24	1.500,00	1.500,00
3	12	3	12.03.1.03.02.05.004	1552	0 ENERGIA ELETTRICA ALLOGGI VIA ZANCHETTA	700,00	801,67	800,00	800,00
3	12	3	12.03.1.03.02.05.005	1536	0 ACQUA ALLOGGI VIA B. JULIA	150,00	150,00	300,00	300,00
3	12	3	12.03.1.03.02.05.005	1551	0 ACQUA ALLOGGI VIA ZANCHETTA	50,00	50,00	100,00	100,00
3	12	3	12.03.1.03.02.05.006	1538	0 GAS ALLOGGI VIA B. JULIA	100,00	105,05	300,00	300,00
3	12	3	12.03.1.03.02.05.006	1553	0 GAS ALLOGGI VIA ZANCHETTA	2.000,00	2.181,48	4.000,00	4.000,00
3	12	3	12.03.1.03.02.09.001	1917	0 MANUTENZIONE ORDINARIA VEICOLI SERVIZI SOCIALI	500,00	879,42	500,00	500,00
3	12	3	12.03.1.03.02.09.004	1532	0 MANUTENZIONE ORDINARIA IMPIANTO ELETTRICO ALLOGGI VIA B. JULIA	100,00	273,24	200,00	200,00
3	12	3	12.03.1.03.02.09.004	1533	0 MANUTENZIONE ORDINARIA IMPIANTO IDROTERMOSANITARIO ALLOGGI VIA B. JULIA	1.000,00	1.000,00	1.000,00	1.000,00
3	12	3	12.03.1.03.02.09.004	1534	0 MANUTENZIONE ORDINARIA IMPIANTO ANTINCENDIO ALLOGGI VIA B. JULIA	100,00	100,00	100,00	100,00
3	12	3	12.03.1.03.02.09.004	1540	0 MANUTENZIONE ORDINARIA ASCENSORE ALLOGGI VIA B. JULIA	1.000,00	7.100,00	1.000,00	1.000,00
3	12	3	12.03.1.03.02.09.004	1555	0 MANUTENZIONE ORDINARIA IMPIANTO ELETTRICO ALLOGGI VIA ZANCHETTA	-	-	200,00	200,00
3	12	3	12.03.1.03.02.09.004	1556	0 MANUTENZIONE ORDINARIA IMPIANTO IDROTERMOSANITARIO ALLOGGI VIA ZANCHETTA	1.000,00	1.554,14	1.000,00	1.000,00
3	12	3	12.03.1.03.02.09.004	1557	0 MANUTENZIONE ORDINARIA IMPIANTO ANTINCENDIO ALLOGGI VIA ZANCHETTA	100,00	103,15	100,00	100,00
3	12	3	12.03.1.03.02.09.008	1539	0 MANUTENZIONE ORDINARIA IMMOBILE VIA B. JULIA	-	-	1.000,00	1.000,00
3	12	3	12.03.1.03.02.09.008	1554	0 MANUTENZIONE ORDINARIA IMMOBILE VIA ZANCHETTA	-	-	1.000,00	1.000,00
2	12	3	12.03.1.03.02.11.999	1882	0 COMPETENZE GUIDE TURISTICHE INIZIATIVE CULTURALI ANZIANI	170,00	170,00	-	-
2	12	3	12.03.1.03.02.13.003	1881	0 SPESE DI TRASPORTO PER INIZIATIVE CULTURALI ANZIANI	792,00	792,00	-	-





					<b>Totale Missione 60: Anticipazioni finanziarie</b>	<b>500.000,00</b>	<b>500.000,00</b>	<b>500.000,00</b>	<b>500.000,00</b>
1	99	1	99.01.7.01.01.01.001	5012	0 VERSAMENTI DELLA RITENUTA DEL 4% SUI CONTRIBUTI PUBBLICI	10.000,00	10.000,00	10.000,00	10.000,00
1	99	1	99.01.7.01.01.02.001	5042	0 VERSAMENTI DELLE RITENUTE PER SCISSIONE CONTABILE IVA (SPLIT PAYMENT)	308.000,00	308.000,00	308.000,00	308.000,00
1	99	1	99.01.7.01.02.01.001	5002	0 VERSAMENTI DI RITENUTE ERARIALI SU REDDITI DA LAVORO DIPENDENTE RISCOSE PER CONTO DI TERZI	100.000,00	100.000,00	100.000,00	100.000,00
1	99	1	99.01.7.01.02.02.001	5001	0 VERSAMENTI DI RITENUTE PREVIDENZIALI E ASSISTENZIALI SU REDDITI DA LAVORO DIPENDENTE RISCOSE PER CONTO DI TERZI	60.000,00	60.000,00	60.000,00	60.000,00
1	99	1	99.01.7.01.02.99.999	5003	0 VERSAMENTI DI ALTRE RITENUTE AL PERSONALE DIPENDENTE RISCOSE PER CONTO DI TERZI	10.000,00	10.000,00	10.000,00	10.000,00
1	99	1	99.01.7.01.03.01.001	5022	0 VERSAMENTI DI RITENUTE ERARIALI SU REDDITI DA LAVORO AUTONOMO PER CONTO DI TERZI	40.000,00	40.000,00	40.000,00	40.000,00
1	99	1	99.01.7.01.99.03.001	5006	0 COSTITUZIONE FONDI ECONOMICI	2.000,00	2.000,00	2.000,00	2.000,00
2	99	1	99.01.7.02.03.01.001	5005	0 TRASFERIMENTI PER CONTO TERZI A FAMIGLIE	28.000,00	28.000,00	35.000,00	35.000,00
2	99	1	99.01.7.02.03.03.001	5025	0 TRASFERIMENTI PER CONTO TERZI A ISTITUZIONI SOCIALI PRIVATE	7.000,00	7.000,00	-	-
2	99	1	99.01.7.02.03.01.001	5015	0 TRASFERIMENTI PER CONTO TERZI A FAMIGLIE	35.000,00	35.000,00	35.000,00	35.000,00
			99.01.7.02.04.02.001	5004	0 RESTITUZIONE DI DEPOSITI CAUZIONALI O CONTRATTUALI DI TERZI	70.000,00	121.056,78	70.000,00	70.000,00
					<b>Totale Programma 1: servizi per conto di terzi e Partite di giro</b>	<b>670.000,00</b>	<b>721.056,78</b>	<b>670.000,00</b>	<b>670.000,00</b>
					<b>Totale Missione 99: Servizi per conto di terzi</b>	<b>670.000,00</b>	<b>721.056,78</b>	<b>670.000,00</b>	<b>670.000,00</b>
					<b>Totale generale</b>	<b>5.165.862,62</b>	<b>5.557.511,75</b>	<b>3.257.169,00</b>	<b>3.228.169,00</b>

