

A)

COMUNE DI SAN PIETRO IN GU

Provincia di Padova



6[^] MODIFICA PIANO ESECUTIVO DI GESTIONE (PEG) ANNO 2025 TRIENNIO 2025 - 2026 - 2027

ORGANIGRAMMA

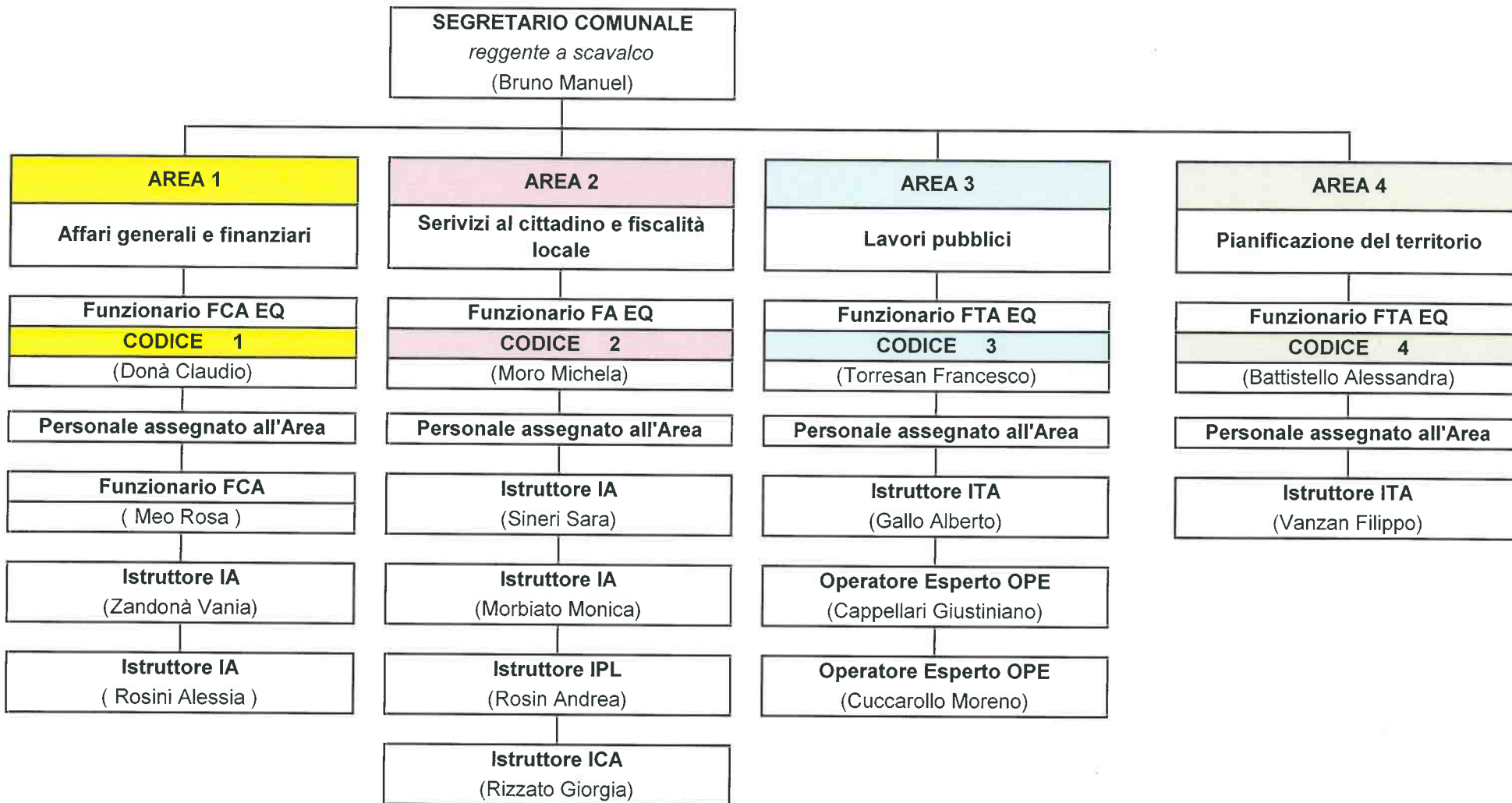

MISSIONE		OBIETTIVI			
		PROGRAMMA	OBIETTIVI		
1	Servizi istituzionali, generali e di gestione	1	Organi istituzionali	1	Assicurare il corretto funzionamento delle Istituzioni comunali nel rispetto dello Statuto comunale e dei vigenti regolamenti
		2	Segreteria generale	2	Assicurare l'efficiente organizzazione del sistema amministrativo dell'Ente e della segreteria generale e personale del Sindaco
		3	Gestione economica, finanziaria, programmazione provveditorato	3	Assicurare la corretta gestione contabile, fiscale e contributiva delle attività dell'Ente
		4	Gestione delle entrate tributarie e servizi fiscali	4	Impegnarci per offrire servizi qualificati senza aumentare le tasse comunali
		5	Gestione dei beni demaniali e patrimoniali	5	Cercare risorse comunitarie, statali e regionali per finanziare la realizzazione di nuovi progetti
		6	Ufficio tecnico	6	Assicurare l'efficiente gestione e manutenzione dei beni comunali Attuare il Piano Annuale dei Lavori Pubblici
		7	Elezioni e consultazioni popolari Anagrafe e stato civile	7	Assicurare il corretto funzionamento del servizio di anagrafe, stato civile, leva e servizio statistico nel rispetto della vigente normativa
		8	Statistica e sistemi informativi	8	Assicurare il corretto funzionamento del servizio statistico in attuazione del Censimento permanente della popolazione ed il sistema informatico
		10	Risorse umane	9	Assicurare la corretta ed ottimale gestione delle risorse umane favorendo la formazione e l'aggiornamento
		11	Servizi Generali	10	Convenzionarci con i comuni limitrofi, quando possibile, per ottimizzare le spese e ottenere delle economie di scala nei servizi
		3	Ordine pubblico e sicurezza	1	Polizia locale e amministrativa
4	Istruzione e diritto allo studio	1	Istruzione prescolastica	12	Proseguire la collaborazione con la Scuola dell'infanzia delle Figlie di Sant'Anna Per gli alunni dell'Ist. Comprensivo, proseguire le attività del Consiglio Comunale dei Ragazzi per educare alla cittadinanza consapevole
		2	Altri ordini di istruzione	13	Collaborare con il Comitato genitori nella realizzazione di progetti volti a migliorare il benessere scolastico Monitorare la sicurezza degli edifici scolastici e pianificare la riqualificazione energetica Collaborare con le scuole secondarie di secondo grado e le università per accogliere gli studenti in stage
		6	Servizi ausiliari all'istruzione	14	Ascoltare le esigenze delle famiglie e valutare i servizi più utili che possano conciliare al meglio le esigenze famiglia-scuola-lavoro
		7	Diritto allo studio	15	Prevedere contributi a sostegno della carriera di studio, incentivare i progetti di Servizio Civile. Mettere a disposizione un'aula studio
5	Tutela e valorizzazione dei beni e attività culturali	1	Valorizz. dei beni di interesse storico	16	Promuovere visite e percorsi culturali, anche in riferimento ad anniversari storici Assicurare il buon funzionamento della biblioteca comunale nel rispetto della carta dei servizi
		2	Attività culturali	17	Promuovere corsi, serate e laboratori su argomenti di interesse dei cittadini Potenziare e promuovere il Museo e il Percorso delle Risorgive come centro per la tutela della risorsa acqua quale occasione di sviluppo per un turismo sostenibile
6	Politiche giovanili, sport e tempo libero	1	Sport e tempo libero	18	Riqualificare gli impianti sportivi comunali e le palestre
8	Assetto del territorio ed	1	Urbanistica e assetto del territorio	19	Assicurare la corretta gestione urbanistica e di assetto del territorio Approvare il primo Piano degli Interventi e avviare la fase delle varianti al Piano
9	Sviluppo sostenibile e tutela del territorio e dell'ambiente	2	Tutela, valorizzazione e recupero ambientale	20	Rivitalizzare i parchi pubblici in particolare quello di via Mazzini sistemando i bagni pubblici
				21	Curare e potenziare i parchi gioco rendendoli idonei e sicuri per i bambini. Riqualificare il Parco dell'amicizia Sviluppare progetti di educazione ambientale, giornate di sensibilizzazione e incontri sulla raccolta differenziata e il riciclo in collaborazione con ETRA

10	Trasporti e diritto alla mobilità	5	Viabilità ed infrastrutture stradali	23	Realizzare interventi volti alla riduzione delle barriere architettoniche nelle aree pubbliche			
					Rivalutare gli attraversamenti della SS 53 da via Tasca e via Biasiati, anche alla luce della futura soppressione dei passaggi a livello			
					Completare il tratto mancante di pista ciclo-pedonale sul cavalcavia di Barche			
					Pianificare la realizzazione di nuovi percorsi ciclo pedonali			
11	Soccorso civile	1	Sistema di protezione civile	24	Prevedere la collocazione di nuovi defibrillatori ad accesso pubblico			
12	Diritti sociali, politiche sociali e famiglia	1	Interventi per l'infanzia e i minori e per asili nido	25	Avviare il servizio di asilo nido			
					Per i più piccoli, proseguire l'esperienza dei centri estivi			
					Continuare a proporre i corsi di disostruzione pediatrica, di pronto soccorso pediatrico			
		2	Interventi per la disabilità	26	Sostenere i nuclei familiari con bambini piccoli o con familiari non autosufficienti con servizi e soluzioni efficaci			
					Collaborare con le Associazioni del territorio per la realizzazione di interventi a favore della terza età			
		3	Interventi per gli anziani	27	Continuare con il servizio di trasporto sociale			
					Continuare con il servizio di "Pasto a domicilio"			
					Attivare lo sportello di segreteria sociale per facilitare gli anziani per prenotazioni e ritiro referti			
		5	Interventi per le famiglie	28	Promuove lo sportello comunale degli Assistenti Familiari (Badanti).			
Continuare il servizio di assistenza legale gratuita								
6	Interventi per il diritto alla casa	29	Mantenere e promuovere le campagne di prevenzione sanitaria e diagnostica					
			Assicurare il diritto alla casa					
7	Programmazione e governo della rete dei servizi socio-sanitari e sociali	30	Assicurare i servizi sociali alla popolazione residente in collaborazione con la ULSS 6					
			Servizio necroscopico e cimiteriale					
13	Tutela della salute	7	Ulteriori spese in materia sanitaria	31	Assicurare i servizi necroscopici e cimiteriali nel rispetto del regolamento di polizia mortuaria			
					32	Assicurare interventi di disinfestazione e derattizzazione		
						Creare un Centro Medico Unico e un servizio infermieristico continuativo		
14	Sviluppo economico e competitività	2	Commercio - reti distributive - tutela dei consumatori	33	Assicurare il funzionamento del canile zonale			
					4	Reti e altri servizi di pubblica utilità	34	Promuove e sviluppare le attività del Distretto del Commercio
								Assicurare il servizio di affissione
15	Politiche per il lavoro e la formazione professionale	1	Servizi per lo sviluppo del mercato del lavoro	35	Costituire la Comunità di energia rinnovabile CER San Pietro in Gu			
					Assicurare il servizio dei centri per l'impiego			
20	Fondi e accantonamenti	1	Fondo di riserva	36	Assicurare le disposizioni di legge			
					2	Fondo crediti di dubbia esigibilità	37	Assicurare la dovuta liquidità di bilancio
								3
60	Anticipazioni finanziarie	1	Restituzione anticipazione di tesoreria	37	Assicurare le disposizioni di legge			
99	Servizi per conto di terzi	1	Servizi per conto di terzi e partite di giro	38	Assicurare le disposizioni di legge			

Responsabile	Codice bilancio	Capitolo	Articolo	ENTRATE	2025			2026	2027
					Competenza	Residui	Cassa	Competenza	Competenza
1	0.00.00.00.000	2	0	FONDO DI CASSA	-		3.598.996,74	-	-
1	0.00.00.00.000	5	0	F.P.V. SPESE CONTO CORRENTI	46.430,67			-	-
1	0.00.00.00.000	6	0	F.P.V. SPESE CONTO CAPITALE	1.618.716,79			-	-
1	0.00.00.00.000	1	0	AVANZO DI AMMINISTRAZIONE	919.436,14			-	-
				Totale	2.584.583,60			-	-
2	1.01.01.06.001	1006	0	IMPOSTA MUNICIPALE PROPRIA ATTIVITA' ORDINARIA	775.000,00	16.824,64	791.824,64	775.000,00	775.000,00
2	1.01.01.06.002	1016	0	IMPOSTA MUNICIPALE PROPRIA ATTIVITA' DI CONTROLLO	60.000,00	239.792,68	299.792,68	30.000,00	30.000,00
2	1.01.01.08.002	1010	0	IMPOSTA COMUNALE SUGLI IMMOBILI ATTIVITA' DI CONTROLLO	-	1.776,25	1.776,25	-	-
2	1.01.01.53.001	1002	0	IMPOSTA COMUNALE SULLA PUBBLICITA' ATTIVITA' ORDINARIA	-	233,00	233,00	-	-
2	1.01.01.53.002	1012	0	IMPOSTA COMUNALE SULLA PUBBLICITA' ATTIVITA' DI CONTROLLO	-	235,00	235,00	-	-
2	1.01.01.76.002	1017	0	TASSA SUI SERVIZI COMUNALI ATTIVITA' DI CONTROLLO	500,00	26.717,39	27.217,39	-	-
2	1.01.01.99.001	1005	0	CINQUE PER MILLE GETTITO IRPEF	4.000,00	-	4.000,00	4.000,00	4.000,00
1	1.01.01.99.001	1023	0	TASSA DI AMMISSIONE A CONCORSO PUBBLICO	500,00	-	500,00	-	-
1	1.03.01.01.001	1039	0	FONDO DI SOLIDARIETA' COMUNALE	444.981,00	168.947,93	613.928,93	444.981,00	444.981,00
				Totale Titolo 1: Entrate correnti di natura tributaria, contributiva e perequativa	1.284.981,00	454.526,89	1.739.507,89	1.253.981,00	1.253.981,00
2	2.01.01.01.001	2000	0	TRASFERIMENTI CORRENTI DA MINISTERI - FONDO SPECIALE EQUITA' LIVELLO DEI SERVIZI SOCIALI R.S.O.	22.710,00	-	22.710,00	-	-
2	2.01.01.01.001	2001	0	TRASFERIMENTI CORRENTI DA MINISTERI - FONDO SPECIALE EQUITA' LIVELLO DEI SERVIZI DI ASILI NIDO	53.677,00	-	53.677,00	53.677,00	53.677,00
2	2.01.01.01.001	2002	0	TRASFERIMENTI CORRENTI DA MINISTERI - FONDO SPECIALE EQUITA' LIVELLO DEI SERVIZI DI TRASPORTO ALUNNI DISABILI	13.168,00	-	13.168,00	13.168,00	13.168,00
1	2.01.01.01.001	2004	0	TRASFERIMENTI CORRENTI DA MINISTERI	83.500,00	21.763,39	105.263,39	80.300,00	80.300,00
2	2.01.01.01.001	2006	0	CONTRIBUTI DELLO STATO PER RIMBORSI SPESE CONSULTAZIONI ELETTORALI E POPOLARI	18.000,00	-	18.000,00	-	-
2	2.01.01.01.001	2008	0	CONTRIBUTO DAL MINISTERO PER GESTIONE CARTE D'IDENTITA' ELETTRONICHE	500,00	-	500,00	500,00	500,00
1	2.01.01.01.001	2009	0	TRASFERIMENTI CORRENTI DA MINISTERI - CENTRI ESTIVI	4.100,00	-	4.100,00	-	-
2	2.01.01.01.001	2011	0	RASFERIMENTI CORRENTI DA MINISTERI - FONDO ALUNNI CON DISABILITA'	4.500,00	-	4.500,00	-	-
3	2.01.01.01.001	2172	0	TRASFERIMENTI PNRR M.1 C.1 I.1.4 M.1.4.1 ESPERIENZA DEL CITTADINO NEI SERVIZI PUBBLICI - COMUNI	-	79.922,00	79.922,00	-	-
3	2.01.01.01.999	2176	0	TRASFERIMENTI PNRR M.1 C.1 I.1.4.3 ADOZIONE PAGOPA COMUNI GIUGNO 2024	19.424,00	-	19.424,00	-	-
2	2.01.01.01.999	2177	0	TRASFERIMENTI PNRR M.1 C.1 I.1.4.4 SERVIZI E CITTADINANZA DIGITALE	6.173,20	-	6.173,20	-	-
4	2.01.01.01.999	2178	0	TRASFERIMENTI PNRR M.1 C.1 I.1.3 PIATTAFORMA DIGITALE NAZIONALE DATI ARCHIVIO NAZIONALE NUMERI CIVICI	4.400,00	-	4.400,00	-	-
2	2.01.01.01.013	2010	0	TRASFERIMENTI CORRENTI DA ENTI ED ISTITUZIONI PER CENSIMENTI E STATISTICHE	4.200,00	-	4.200,00	200,00	200,00
1	2.01.01.02.001	2055	0	TRASFERIMENTI CORRENTI DALLA REGIONE	17.000,00	2.000,00	19.000,00	9.000,00	9.000,00
2	2.01.01.02.001	2056	0	TRASFERIMENTI CORRENTI DALLA REGIONE PER RIMBORSI SPESE CONSULTAZIONI ELETTORALI E POPOLARI	18.000,00	-	18.000,00	-	-
1	2.01.01.02.002	2072	0	TRASFERIMENTI CORRENTI DALLA PROVINCIA	500,00	-	500,00	500,00	500,00
1	2.01.01.02.003	2080	0	TRASFERIMENTI CORRENTI DA COMUNI	11.000,00	-	11.000,00	7.000,00	7.000,00
2	2.01.01.02.003	2081	0	TRASFERIMENTI CORRENTI DA COMUNI - SETTORE SOCIALE	7.000,00	3.077,87	10.077,87	7.000,00	7.000,00
1	2.01.01.02.007	2085	0	TRASFERIMENTI CORRENTI DA CAMERE DI COMMERCIO	-	15.000,00	15.000,00	-	-
2	2.01.01.02.011	2090	0	TRASFERIMENTI CORRENTI DA AZIENDE SANITARIE E OSPEDALIERE	10.000,00	11.072,04	21.072,04	10.000,00	10.000,00
3	2.01.03.02.999	2097	0	TRASFERIMENTI CORRENTI DA IMPRESE IMPIANTO FOTOVOLTAICO	15.000,00	-	15.000,00	15.000,00	15.000,00
2	2.01.04.01.000	2095	0	TRASFERIMENTI CORRENTI DA ISTITUZIONI SOCIALI PRIVATE PER POGETTI SOCIALI	39.000,00	-	39.000,00	-	-
				Totale Titolo 2: Trasferimenti correnti	351.852,20	132.835,30	484.687,50	196.345,00	196.345,00
3	3.01.01.01.004	3077	0	PROVENTI DA IMPIANTO FOTOVOLTAICO	3.000,00	27,83	3.027,83	3.000,00	3.000,00
1	3.01.02.01.016	3014	0	PROVENTI DA TRASPORTO SCOLASTICO	20.000,00	-	20.000,00	20.000,00	20.000,00
2	3.01.02.01.032	3000	0	PROVENTI DA DIRITTI DI SEGRETERIA E ISTRUTTORIA ATTIVITA' PRODUTTIVE	3.000,00	-	3.000,00	1.000,00	1.000,00
2	3.01.02.01.032	3001	0	PROVENTI DA DIRITTI DI SEGRETERIA ANAGRAFE	1.000,00	-	1.000,00	1.000,00	1.000,00
2	3.01.02.01.032	3004	0	PROVENTI DA DIRITTI DI SEGRETERIA RILASCIO CARTE D'IDENTITA'	16.000,00	-	16.000,00	16.000,00	16.000,00
4	3.01.02.01.032	3005	0	PROVENTI DA DIRITTI DI SEGRETERIA E ISTRUTTORIA UFFICIO TECNICO	26.000,00	-	26.000,00	20.000,00	20.000,00
1	3.01.02.01.032	3006	0	PROVENTI DA DIRITTI DI SEGRETERIA PER NOTIFICA ATTI	500,00	-	500,00	500,00	500,00
1	3.01.02.01.032	3007	0	PROVENTI DA DIRITTI DI SEGRETERIA E ROGITO SU CONTRATTI	11.300,00	-	11.300,00	5.300,00	5.300,00
2	3.01.02.01.032	3012	0	PROVENTI DA DIRITTI DI SEGRETERIA CIMITERIALI	17.000,00	-	17.000,00	17.000,00	17.000,00
1	3.01.02.01.033	3002	0	PROVENTI DA DIRITTI RILASCIO DOCUMENTI	300,00	-	300,00	300,00	300,00

2	3.01.03.01.002	3070	0	CANONE OCCUPAZIONE SPAZI E AREE PUBBLICHE	50.000,00	-	50.000,00	43.000,00	43.000,00
1	3.01.03.01.003	3072	0	PROVENTI UTILIZZO IMPIANTI SPORTIVI	9.400,00	4.381,60	13.781,60	9.400,00	9.400,00
1	3.01.03.01.003	3075	0	PROVENTI DA CONCESSIONE PISCINA COMUNALE	15.000,00	14.506,50	29.506,50	15.000,00	15.000,00
1	3.01.03.01.003	3076	0	PROVENTI DA CONCESSIONE RETE GAS	88.400,00	-	88.400,00	80.000,00	80.000,00
3	3.01.03.01.003	3078	0	PROVENTI DA CONCESSIONE CIMITERIALI	15.000,00	-	15.000,00	15.000,00	15.000,00
3	3.01.03.02.001	3062	0	FITTI DI TERRENI	10.000,00	-	10.000,00	10.000,00	10.000,00
2	3.01.03.02.002	3064	0	FITTI ALLOGGI VIA B. JULIA	6.000,00	3.213,88	9.213,88	6.000,00	6.000,00
2	3.01.03.02.002	3066	0	FITTI CENTRO CIVICO	4.500,00	-	4.500,00	4.500,00	4.500,00
2	3.02.02.01.001	3008	0	PROVENTI DA SANZIONI VIOLAZIONE CODICE DELLA STRADA A CARICO DELLE FAMIGLIE	2.160.000,00	2.610.033,42	4.770.033,42	2.160.000,00	2.160.000,00
2	3.02.02.01.001	3010	0	PROVENTI DA SANZIONI A CARICO DELLE FAMIGLIE	1.000,00	2.288,03	3.288,03	1.000,00	1.000,00
2	3.02.03.01.001	3009	0	PROVENTI DA SANZIONI SETTORE IGIENE A CARICO DELLE IMPRESE	11.400,00	-	11.400,00	1.500,00	1.500,00
2	3.02.03.01.001	3011	0	PROVENTI DA SANZIONI A CARICO DELLE IMPRESE	700,00	-	700,00	-	-
2	3.01.02.01.032	3027	0	PROVENTI DA DIRITTI SEGRETERIA VERBALI C.D.S.	410.000,00	-	410.000,00	370.000,00	370.000,00
2	3.02.03.01.001	3028	0	PROVENTI DA SANZIONI VIOLAZIONE CODICE DELLA STRADA A CARICO DELLE IMPRESE	1.080.000,00	1.885,83	1.081.885,83	1.080.000,00	1.080.000,00
2	3.05.02.03.004	3135	0	ENTRATE DA RIMBORSI E RECUPERI SPESE DI RISCOSSIONE COATTIVA VIOLAZIONI C.D.S.	10.000,00	-	10.000,00	10.000,00	10.000,00
1	3.03.03.04.001	3081	0	INTERESSI ATTIVI DA DEPOSITI BANCARI O POSTALI	10,00	-	10,00	10,00	10,00
1	3.03.03.04.001	3082	0	INTERESSI ATTIVI DI MORA	13.000,00	-	13.000,00	5.000,00	5.000,00
1	3.04.02.02.002	3090	0	DIVIDENDI DA SOCIETA' PARTECIPATE	1.790,00	1.785,52	3.575,52	1.790,00	1.790,00
1	3.05.01.01.001	3134	0	INDENNIZZI DI ASSICURAZIONE SU IMMOBILI A SEGUITO SINISTRI	20.000,00	-	20.000,00	20.000,00	20.000,00
1	3.05.02.03.004	3138	0	ENTRATE DA RIMBORSI E RECUPERI DA FAMIGLIE	8.000,00	-	8.000,00	5.000,00	5.000,00
1	3.05.02.03.005	3132	0	ENTRATE DA RIMBORSI E RECUPERI SPESE CENTRO CULTURALE	4.600,00	-	4.600,00	4.600,00	4.600,00
1	3.05.02.03.005	3133	0	ENTRATE DA RIMBORSI E RECUPERI SPESE CENTRO CIVICO	1.000,00	157,50	1.157,50	1.000,00	1.000,00
1	3.05.02.03.005	3137	0	ENTRATE DA RIMBORSI E RECUPERI DA IMPRESE	10.000,00	45,00	10.045,00	10.000,00	10.000,00
1	3.05.99.02.001	3136	0	FONDO FUNZIONI TECNICHE ART. 45 D. LGS. 36/2023	65.000,00	-	65.000,00	25.000,00	25.000,00
Totale titolo 3: Entrate extratributarie					4.092.900,00	2.638.325,11	6.731.225,11	3.961.900,00	3.961.900,00
1	4.02.01.01.001	4011	0	CONTRIBUTI AGLI INVESTIMENTI DA PARTE DELLO STATO - CULTURA	12.000,00	-	12.000,00	400,00	-
3	4.02.01.01.001	4013	0	CONTRIBUTI AGLI INVESTIMENTI DA PARTE DELLO STATO - ASILO NIDO	14.825,51	-	14.825,51	-	-
3	4.02.01.01.001	4015	0	TRASFERIMENTI PNRR M.2 C.4 I.2.2-A CONTRIBUTI AI COMUNI PER EFFICIENTAMENTO ENERGETICO	-	25.000,00	25.000,00	-	-
3	4.02.01.01.001	4017	0	TRASFERIMENTI PNRR M.4 C.1 I.1.2 PIANO DI ESTENSIONE DEL TEMPO PIENO E MENSE	732.000,00	-	732.000,00	-	-
3	4.02.01.01.001	4018	0	TRASFERIMENTI PNRR M.4 C.1 I.1.1 PIANO PER ASILI NIDO E SCUOLE DELL'INFANZIA E SERVIZI DI EDUCAZIONE E CURA DELLA PRIMA INFANZIA	-	248.850,00	248.850,00	-	-
3	4.02.01.02.001	4022	0	CONTRIBUTI AGLI INVESTIMENTI DALLA REGIONE - COMUNITA' DI ENERGIA RINNOVABILE	26.088,48	-	26.088,48	-	-
3	4.02.04.01.001	4030	0	CONTRIBUTI AGLI INVESTIMENTI DA FONDAZIONE - RISORGIVE E BIODIVERSITA'	39.000,00	-	39.000,00	-	-
4	4.05.01.01.001	4035	0	PERMESSI DI COSTRUIRE E SANZIONI	117.000,00	-	117.000,00	117.000,00	117.000,00
Totale Titolo 4: Entrate in conto capitale					940.913,99	273.850,00	1.214.763,99	117.400,00	117.000,00
1	7.01.01.01.001	5001	0	ANTICIPAZIONI DA ISTITUTO TESORIERE	400.000,00	-	400.000,00	400.000,00	400.000,00
Totale Titolo 7: Anticipazioni da istituto tesoriere/cassiere					400.000,00	-	400.000,00	400.000,00	400.000,00
1	9.01.02.02.001	6001	0	RITENUTE PREVIDENZIALI E ASSISTENZIALI SU REDDITI DA LAVORO DIPENDENTE PER CONTO TERZI	60.000,00	-	60.000,00	60.000,00	60.000,00
1	9.01.02.01.001	6002	0	RITENUTE ERARIALI SU REDDITI DA LAVORO DIPENDENTE PER CONTO TERZI	100.000,00	-	100.000,00	100.000,00	100.000,00
1	9.01.02.99.999	6003	0	ALTRE RITENUTE AL PERSONALE DIPENDENTE PER CONTO TERZI	10.000,00	-	10.000,00	10.000,00	10.000,00
1-2-3-4	9.02.04.01.001	6004	0	COSTITUZIONE DI DEPOSITI CAUZIONALI O CONTRATTUALI DI TERZI	70.000,00	1.333,73	71.333,73	70.000,00	70.000,00
2	9.02.02.02.001	6005	0	TRASFERIMENTI DA REGIONI PER OPERAZIONI CONTO TERZI	35.000,00	-	35.000,00	35.000,00	35.000,00
1	9.01.99.03.001	6006	0	RIMBORSO DI FONDI ECONOMICI	2.000,00	-	2.000,00	2.000,00	2.000,00
1	9.01.99.06.002	6008	0	REINTEGRO INCASSI VINCOLATI	400.000,00	-	400.000,00	400.000,00	400.000,00
1	9.01.01.01.001	6012	0	RITENUTE DEL 4% SUI CONTRIBUTI PUBBLICI	10.000,00	-	10.000,00	10.000,00	10.000,00
2	9.02.02.01.001	6015	0	TRASFERIMENTI DA MINISTERI PER OPERAZIONI CONTO TERZI	35.000,00	-	35.000,00	35.000,00	35.000,00
1	9.01.03.01.001	6022	0	RITENUTE ERARIALI SU REDDITI DA LAVORO AUTONOMO PER CONTO TERZI	40.000,00	-	40.000,00	40.000,00	40.000,00
1	9.01.01.02.001	6042	0	RITENUTE PER SCISSIONE CONTABILE IVA (SPLIT PAYMENT)	638.000,00	-	638.000,00	638.000,00	638.000,00
Totale Titolo 9: Entrate per conto terzi e partite di giro					1.400.000,00	1.333,73	1.401.333,73	1.400.000,00	1.400.000,00
TOTALE GENERALE					8.470.647,19	3.500.871,03	11.971.518,22	7.329.626,00	7.329.226,00
TOTALE COMPLESSIVO					11.055.230,79		15.570.514,96		

Responsabile	Missione	Programma	Codice bilancio	Capitolo	SPESE	2025					2026	2027
						Competenza	FPV	Somma	Residui	Cassa	Competenza	Competenza
1	1	1	01.01.1.03.02.01.001	1001	INDENNITA' ORGANI ISTITUZIONALI	40.300,00	-	40.300,00	316,50	40.616,50	40.300,00	40.300,00
1	1	1	01.01.1.03.02.01.001	1007	INCREMENTO INDENNITA' DEL SINDACO, VICESINDACO E ASSESSORI	21.900,00	-	21.900,00	-	21.900,00	21.900,00	21.900,00
1	1	1	01.01.1.02.01.01.001	1004	IRAP ORGANI ISTITUZIONALI	5.300,00	-	5.300,00	26,90	5.326,90	5.300,00	5.300,00
1	1	1	01.01.1.03.02.01.002	1012	RIMBORSI ORGANI ISTITUZIONALI	200,00	-	200,00	-	200,00	200,00	200,00
1	1	1	01.01.1.03.01.02.009	1032	ACQUISTO DI BENI PER ATTIVITA' DI RAPPRESENTANZA FESTE NAZIONALI E SOLENNI	2.000,00	-	2.000,00	715,00	2.715,00	2.000,00	2.000,00
1	1	1	01.01.1.03.01.02.009	1048	BENI PER ATTIVITA' DI RAPPRESENTANZA E RICORRENZE	1.000,00	-	1.000,00	349,00	1.349,00	1.000,00	1.000,00
Totale Programma 1: Organi istituzionali						70.700,00	-	70.700,00	1.407,40	72.107,40	70.700,00	70.700,00
1	1	2	01.02.1.01.01.01.002	1021	STIPENDI PERSONALE UFFICIO SEGRETERIA	48.580,00	-	48.580,00	-	48.580,00	49.180,00	49.180,00
1	1	2	01.02.1.01.01.01.004	1023	SALARIO ACCESSORIO PERSONALE UFFICIO SEGRETERIA	5.330,00	-	5.330,00	-	5.330,00	4.730,00	4.730,00
1	1	2	01.02.1.01.01.01.004	1013	INDENNITA' DI SCAVALCO SEGRETARIO COMUNALE	23.000,00	-	23.000,00	-	23.000,00	16.000,00	16.000,00
1	1	2	01.02.1.01.01.01.004	1038	SALARIO ACCESSORIO PER DIRITTI DI ROGITO AL SEGRETARIO COMUNALE	8.530,00	-	8.530,00	-	8.530,00	4.000,00	4.000,00
1	1	2	01.02.1.01.02.01.001	1022	CONTRIBUTI PERSONALE UFFICIO SEGRETERIA	22.810,00	-	22.810,00	-	22.810,00	19.330,00	19.330,00
1	1	2	01.02.1.02.01.01.001	1026	IRAP PERSONALE UFFICIO SEGRETERIA	8.360,00	-	8.360,00	-	8.360,00	6.300,00	6.300,00
1	1	2	01.02.1.02.01.02.001	1036	IMPOSTA DI REGISTRO E DI BOLLO	2.500,00	-	2.500,00	341,92	2.841,92	2.500,00	2.500,00
1	1	2	01.02.1.03.01.01.002	1019	PUBBLICAZIONI UFFICIO SEGRETERIA	200,00	-	200,00	-	200,00	200,00	200,00
1	1	2	01.02.1.03.02.05.003	1046	ACCESSO A BANCHE DATI E PUBBLICAZIONI ON LINE UFFICIO SEGRETERIA	960,00	-	960,00	-	960,00	960,00	960,00
1	1	2	01.02.1.03.02.13.004	1052	RILEGATURA ATTI	500,00	-	500,00	483,12	983,12	500,00	500,00
1-2-3-4	1	2	01.02.1.03.02.16.001	1059	PUBBLICAZIONE BANDI DI GARA	1.000,00	-	1.000,00	-	1.000,00	1.000,00	1.000,00
Totale Programma 2: Segreteria generale						121.770,00	-	121.770,00	825,04	122.595,04	104.700,00	104.700,00
1	1	3	01.03.1.01.01.01.002	1071	STIPENDI PERSONALE UFFICIO RAGIONERIA	58.390,00	-	58.390,00	-	58.390,00	57.460,00	57.460,00
1	1	3	01.03.1.01.01.01.004	1073	SALARIO ACCESSORIO PERSONALE UFFICIO RAGIONERIA	21.390,00	3.113,83	24.503,83	-	24.503,83	19.020,00	19.020,00
1	1	3	01.03.1.01.02.01.001	1072	CONTRIBUTI PERSONALE UFFICIO RAGIONERIA	21.610,00	741,09	22.351,09	-	22.351,09	20.310,00	20.310,00
1	1	3	01.03.1.02.01.01.001	1074	IRAP PERSONALE UFFICIO RAGIONERIA	6.870,00	264,68	7.134,68	-	7.134,68	6.520,00	6.520,00
1	1	3	01.03.1.02.01.10.001	1176	IMPOSTA SUL REDDITO DELLE PERSONE GIURIDICHE	800,00	-	800,00	-	800,00	800,00	800,00
1	1	3	01.03.1.03.02.01.008	1003	COMPENSI AGLI ORGANI ISTITUZIONALI DI CONTROLLO	1.500,00	-	1.500,00	500,00	2.000,00	1.500,00	1.500,00
1	1	3	01.03.1.02.01.01.001	1006	IRAP ORGANI ISTITUZIONALI DI CONTROLLO	130,00	-	130,00	42,50	172,50	130,00	130,00
1	1	3	01.03.1.03.02.01.008	1010	COMPENSI AGLI ORGANI ISTITUZIONALI DI REVISIONE	7.500,00	-	7.500,00	-	7.500,00	7.500,00	7.500,00
1	1	3	01.03.1.03.02.11.999	1076	PRESTAZIONI PROFESSIONALI E SPECIALISTICHE - SERVIZI FISCALI E CONTABILI	1.200,00	-	1.200,00	1.155,00	2.355,00	1.200,00	1.200,00
1	1	3	01.03.1.03.02.11.999	1077	PRESTAZIONI PROFESSIONALI E SPECIALISTICHE - SERVIZI STIPENDIALI	13.000,00	-	13.000,00	6.080,09	19.080,09	10.000,00	10.000,00
1	1	3	01.03.1.03.02.17.002	1054	ONERI PER IL SERVIZIO DI TESORERIA	5.000,00	-	5.000,00	3.951,60	8.951,60	5.000,00	5.000,00
1	1	3	01.03.1.04.01.01.020	2166	TRASFERIMENTI CORRENTI AL MINISTERO DELL'ECONOMIA IN ATTUAZIONE DI NORM	11.400,00	-	11.400,00	-	11.400,00	8.215,00	8.215,00
Totale Programma 3: Gestione economica, finanziaria, programmazione, provvedit						148.790,00	4.119,60	152.909,60	11.729,19	164.638,79	137.655,00	137.655,00
1	1	4	01.04.1.01.01.01.002	1181	STIPENDI PERSONALE UFFICIO TRIBUTI	54.620,00	-	54.620,00	-	54.620,00	55.460,00	55.460,00
1	1	4	01.04.1.01.01.01.004	1173	SALARIO ACCESSORIO PERSONALE UFFICIO TRIBUTI - INCENTIVI	2.100,00	3.200,00	5.300,00	-	5.300,00	3.200,00	3.200,00
1	1	4	01.04.1.01.01.01.004	1183	SALARIO ACCESSORIO PERSONALE UFFICIO TRIBUTI	21.230,00	3.104,86	24.334,86	-	24.334,86	18.590,00	18.590,00
1	1	4	01.04.1.01.02.01.001	1182	CONTRIBUTI PERSONALE UFFICIO TRIBUTI	21.150,00	1.516,96	22.666,96	-	22.666,96	19.350,00	19.350,00
1	1	4	01.04.1.01.02.01.002	1172	CONTRIBUTI PREVIDENZA COMPLEMENTARE PERSONALE UFFICIO TRIBUTI	300,00	-	300,00	-	300,00	300,00	300,00
1	1	4	01.04.1.02.01.01.001	1184	IRAP PERSONALE UFFICIO TRIBUTI	6.650,00	535,91	7.185,91	-	7.185,91	6.300,00	6.300,00
2	1	4	01.04.1.03.02.03.999	1187	AGGI DI RISCOSSIONE TRIBUTI	11.500,00	-	11.500,00	498,54	11.998,54	4.500,00	4.500,00
2	1	4	01.04.1.03.02.05.003	1190	ACCESSO A BANCHE DATI E PUBBLICAZIONI ON LINE UFFICIO TRIBUTI	1.500,00	-	1.500,00	-	1.500,00	1.500,00	1.500,00
2	1	4	01.04.1.03.02.03.999	1191	AGGI DI RISCOSSIONE TRIBUTI IN CONCESSIONE	19.000,00	-	19.000,00	1.546,92	20.546,92	16.000,00	16.000,00
2	1	4	01.04.1.03.02.16.002	1177	SPESE POSTALI TRIBUTI	1.000,00	-	1.000,00	-	1.000,00	1.000,00	1.000,00
2	1	4	01.04.1.03.02.19.001	1189	GESTIONE E MANUTENZIONE APPLICAZIONI INFORMATICHE UFFICIO TRIBUTI	2.500,00	-	2.500,00	-	2.500,00	2.500,00	2.500,00
2	1	4	01.04.1.09.02.01.001	2157	RIMBORSI DI IMPOSTE E TASSE	6.000,00	-	6.000,00	-	6.000,00	6.000,00	6.000,00
Totale Programma 4: Gestione delle entrate tributarie e servizi fiscali						147.550,00	8.357,73	155.907,73	2.045,46	157.953,19	134.700,00	134.700,00
3	1	5	01.05.1.03.01.02.999	1155	BENI E MATERIALI DI CONSUMO PER MANUTENZIONI DEL PATRIMONIO	2.000,00	-	2.000,00	293,74	2.293,74	1.000,00	1.000,00
3	1	5	01.05.1.03.02.05.004	1159	ENERGIA ELETTRICA MAGAZZINI COMUNALI	1.400,00	-	1.400,00	155,10	1.555,10	1.400,00	1.400,00

1	1	5	01.05.1.03.02.05.999	1169	CANONI DI CONCESSIONE	11.000,00	-	11.000,00	1.420,72	12.420,72	11.000,00	11.000,00
3	1	5	01.05.1.03.02.09.004	1164	MANUTENZIONE ORDINARIA IMPIANTO IDROTERMO SANITARIO MAGAZZINI COMUNALI	200,00	-	200,00	-	200,00	200,00	200,00
3	1	5	01.05.1.03.02.09.004	1165	MANUTENZIONE ORDINARIA IMPIANTO ELETTRICO MAGAZZINI COMUNALI	500,00	-	500,00	493,43	993,43	500,00	500,00
3	1	5	01.05.1.03.02.09.004	1324	MANUTENZIONE ORDINARIA IMPIANTO ANTINCENDIO MAGAZZINI COMUNALI	300,00	-	300,00	-	300,00	300,00	300,00
3	1	5	01.05.1.03.02.09.008	1161	MANUTENZIONE ORDINARIA IMMOBILE MAGAZZINI COMUNALI	500,00	-	500,00	-	500,00	500,00	500,00
1	1	5	01.05.1.10.04.99.999	1166	PREMI DI ASSICURAZIONE PATRIMONIO COMUNALE	39.500,00	-	39.500,00	-	39.500,00	39.500,00	39.500,00
3	1	5	01.05.2.02.01.09.999	3120	INVESTIMENTI FISSI PATRIMONIO COMUNALE	300.000,00	-	300.000,00	-	300.000,00	-	-
Totale Programma 5: Gestione dei beni demaniali e patrimoniali						355.400,00	-	355.400,00	2.362,99	357.762,99	54.400,00	54.400,00
1	1	6	01.06.1.01.01.01.002	1081	STIPENDI PERSONALE UFFICIO TECNICO	47.250,00	-	47.250,00	-	47.250,00	100.750,00	100.750,00
1	1	6	01.06.1.01.01.01.006	1034	STIPENDI PERSONALE UFFICIO TECNICO TEMPO DETERMINATO	7.100,00	-	7.100,00	-	7.100,00	-	-
1	1	6	01.06.1.01.01.01.004	1083	SALARIO ACCESSORIO PERSONALE UFFICIO TECNICO	14.470,00	518,70	14.988,70	-	14.988,70	24.520,00	24.520,00
1	1	6	01.06.1.01.01.01.008	1037	SALARIO ACCESSORIO PERSONALE UFFICIO TECNICO A TEMPO DETERMINATO	7.600,00	197,31	7.797,31	-	7.797,31	-	-
1	1	6	01.06.1.01.01.01.004	1084	SALARIO ACCESSORIO PERSONALE UFFICIO TECNICO LEGGE MERLONI	24.000,00	-	24.000,00	-	24.000,00	12.000,00	12.000,00
1	1	6	01.06.1.01.02.01.001	1082	CONTRIBUTI PERSONALE UFFICIO TECNICO	30.570,00	170,41	30.740,41	12,45	30.752,86	36.930,00	36.930,00
1	1	6	01.06.1.01.02.01.002	1171	CONTRIBUTI PREVIDENZA COMPLEMENTARE PERSONALE UFFICIO TECNICO	150,00	-	150,00	-	150,00	-	-
1	1	6	01.06.1.02.01.01.001	1085	IRAP PERSONALE UFFICIO TECNICO	8.630,00	60,86	8.690,86	-	8.690,86	11.670,00	11.670,00
1	1	6	01.06.1.02.01.01.001	1568	IRAP UFFICIO TECNICO	580,00	-	580,00	132,18	712,18	580,00	580,00
3-4	1	6	01.06.1.03.02.11.999	1086	PRESTAZIONI PROFESSIONALI E SPECIALISTICHE UFFICIO TECNICO	6.650,00	-	6.650,00	1.050,00	7.700,00	7.650,00	7.650,00
2	1	6	01.06.1.03.02.11.999	1092	PRESTAZIONI PROFESSIONALI E SPECIALISTICHE - COMMISSIONI TECNICHE	1.000,00	-	1.000,00	-	1.000,00	1.000,00	1.000,00
3	1	6	01.06.1.03.02.11.999	1096	PRESTAZIONI PROFESSIONALI E SPECIALISTICHE - PERIZIE UFFICIO TECNICO	3.500,00	-	3.500,00	4.723,35	8.223,35	3.500,00	3.500,00
3	1	6	01.06.1.03.02.11.999	1566	PRESTAZIONI PROFESSIONALI E SPECIALISTICHE - SERVIZIO R.S.P.P.	3.300,00	-	3.300,00	-	3.300,00	2.300,00	2.300,00
3	1	6	01.06.1.03.02.13.004	1095	STAMPA E RILEGATURA UFFICIO TECNICO	200,00	-	200,00	-	200,00	200,00	200,00
1	1	6	01.06.1.09.01.01.001	1141	RIMBORSI PER SPESE DI PERSONALE IN CONVENZIONE UFFICIO TECNICO	16.650,00	-	16.650,00	4.461,33	21.111,33	-	-
1	1	6	01.06.1.03.02.99.005	1093	COMMISSIONI TECNICHE	2.180,00	-	2.180,00	451,00	2.631,00	-	-
1	1	6	01.06.1.03.02.99.005	1567	COMPENSI ALLA COMMISSIONE EDILIZIA E URBANISTICA	2.500,00	-	2.500,00	487,02	2.987,02	2.500,00	2.500,00
4	1	6	01.06.2.05.04.04.001	3710	RIMBORSO ONERI DI URBANIZZAZIONE	1.400,00	-	1.400,00	-	1.400,00	-	-
Totale Programma 6: Ufficio tecnico						177.730,00	947,28	178.677,28	11.317,33	189.994,61	203.600,00	203.600,00
1	1	7	01.07.1.01.01.01.002	1111	STIPENDI PERSONALE UFFICIO ANAGRAFE	51.380,00	-	51.380,00	-	51.380,00	51.440,00	51.440,00
2	1	7	01.07.1.01.01.01.003	1121	STRAORDINARIO PER CONSULTAZIONI ELETTORALI E POPOLARI	15.060,00	-	15.060,00	-	15.060,00	-	-
1	1	7	01.07.1.01.01.01.004	1113	SALARIO ACCESSORIO PERSONALE UFFICIO ANAGRAFE	6.050,00	-	6.050,00	-	6.050,00	5.440,00	5.440,00
2	1	7	01.07.1.01.01.02.002	1123	SPESE BUONI PASTO PERSONALE DIPENDENTE CONSULTAZIONI ELETTORALI E POPOLARI	400,00	-	400,00	-	400,00	-	-
1	1	7	01.07.1.01.02.01.001	1112	CONTRIBUTI PERSONALE UFFICIO ANAGRAFE	15.960,00	-	15.960,00	-	15.960,00	15.360,00	15.360,00
2	1	7	01.07.1.01.02.01.001	1122	CONTRIBUTI CONSULTAZIONI ELETTORALI E POPOLARI	3.660,00	-	3.660,00	10,02	3.670,02	-	-
1	1	7	01.07.1.02.01.01.001	1114	IRAP PERSONALE UFFICIO ANAGRAFE	5.260,00	-	5.260,00	-	5.260,00	4.860,00	4.860,00
2	1	7	01.07.1.02.01.01.001	1124	IRAP CONSULTAZIONI ELETTORALI E POPOLARI	1.280,00	-	1.280,00	-	1.280,00	-	-
2	1	7	01.07.1.03.01.01.001	1115	GIORNALI E RIVISTE ANAGRAFE E STATO CIVILE	400,00	-	400,00	-	400,00	400,00	400,00
2	1	7	01.07.1.03.01.02.001	1116	CARTA CANCELLERIA E STAMPATI UFFICIO ANAGRAFE	500,00	-	500,00	-	500,00	500,00	500,00
2	1	7	01.07.1.03.01.02.010	1118	BENI PER CONSULTAZIONI ELETTORALI E POPOLARI	1.000,00	-	1.000,00	-	1.000,00	-	-
2	1	7	01.07.1.03.02.13.004	1125	RILEGATURA ATTI SERVIZI DEMOGRAFICI	500,00	-	500,00	176,90	676,90	500,00	500,00
2	1	7	01.07.1.03.02.99.004	1119	SPESE PER CONSULTAZIONI ELETTORALI E POPOLARI	14.600,00	-	14.600,00	-	14.600,00	-	-
2	1	7	01.07.1.04.01.01.001	1130	TRASFERIMENTI AL MINISTERO PER CARTE IDENTITA' ELETTRONICHE	12.000,00	-	12.000,00	268,64	12.268,64	12.000,00	12.000,00
2	1	7	01.07.1.04.01.02.003	1047	TRASFERIMENTI CORRENTI A COMUNI PER SOTTOCOMMISSIONE ELETTORALE CIRCOLO	700,00	-	700,00	565,54	1.265,54	700,00	700,00
Totale Programma 7: Elezioni e consultazioni popolari - Anagrafe e stato civile						128.750,00	-	128.750,00	1.021,10	129.771,10	91.200,00	91.200,00
2	1	8	01.08.1.01.01.01.004	1117	SALARIO ACCESSORIO CENSIMENTI E STATISTICHE	1.500,00	526,36	2.026,36	-	2.026,36	150,00	150,00
2	1	8	01.08.1.01.02.01.001	1127	CONTRIBUTI CENSIMENTI E STATISTICHE	370,00	127,90	497,90	-	497,90	37,00	37,00
2	1	8	01.08.1.02.01.01.001	1128	IRAP CENSIMENTI E STATISTICHE	330,00	44,74	374,74	170,00	544,74	13,00	13,00
1	1	8	01.08.1.03.01.02.006	1045	MATERIALE INFORMATICO	500,00	-	500,00	-	500,00	500,00	500,00
3	1	8	01.08.1.03.02.07.004	1067	NOLEGGI DI HARDWARE	5.500,00	-	5.500,00	883,43	6.383,43	5.500,00	5.500,00
3	1	8	01.08.1.03.02.07.006	1099	LICENZE D'USO PER SOFTWARE	6.000,00	-	6.000,00	-	6.000,00	6.000,00	6.000,00
3	1	8	01.08.1.03.02.19.999	1142	ACQUISTO DI BENI E TECNOLOGIE FUNZIONALI A PROGETTI DI INNOVAZIONE	34.000,00	-	34.000,00	-	34.000,00	10.000,00	10.000,00
3	1	8	01.08.1.03.02.19.004	1100	SERVIZI DI RETE PER TRASMISSIONE DATI E VOIP E RELATIVA MANUTENZIONE	3.600,00	-	3.600,00	-	3.600,00	3.600,00	3.600,00
2	1	8	01.08.1.03.02.11.999	1126	SERVIZI DI RILEVAZIONE CENSIMENTI E STATISTICHE	2.000,00	-	2.000,00	2.000,00	4.000,00	-	-

1	1	8	01.08.1.03.02.19.001	1079	GESTIONE E MANUTENZIONE APPLICAZIONI INFORMATICHE	31.000,00	-	31.000,00	4.026,00	35.026,00	35.000,00	35.000,00
3	1	8	01.08.1.03.02.19.009	1053	SERVIZI INFORMATICI E MANUTENZIONE POSTAZIONI DI LAVORO	9.000,00	-	9.000,00	3.278,75	12.278,75	6.100,00	6.100,00
3	1	8	01.08-1.03.02.19.005	2172	PNRR M.1 C.1 I.1.4 M.1.4.1 ESPERIENZA DEL CITTADINO NEI SERVIZI PUBBLICI - COMU	-	-	-	17.563,12	17.563,12	-	-
3	1	8	01.08-1.03.02.19.999	2175	PNRR M.1 C.1 I.1.4.5 PIATTAFORMA NOTIFICHE DIGITALI - COMUNI	-	-	-	15.250,00	15.250,00	-	-
3	1	8	01.08-1.03.02.19.999	2176	PNRR M.1 C.1 I.1.4.3 ADOZIONE PAGOPA COMUNI GIUGNO 2024	19.424,00	-	19.424,00	-	19.424,00	-	-
2	1	8	01.08-1.03.02.19.999	2177	PNRR M.1 C.1 I.1.4.4 SERVIZI E CITTADINANZA DIGITALE	6.173,20	-	6.173,20	-	6.173,20	-	-
4	1	8	01.08-1.03.02.19.999	2178	PNRR M.1 C.1 I.1.3 PIATTAFORMA DIGITALE NAZIONALE DATI ARCHIVIO NAZIONALE	4.400,00	-	4.400,00	-	4.400,00	-	-
3	1	8	01.08-1.03.02.19.999	2179	TRANSIZIONE AL DIGITALE	-	-	-	3.928,40	3.928,40	-	-
3	1	8	01.08-2.02.01.07.004	3016	INVESTIMENTI FISSI HARDWARE APPARECCHIATURE TELEFONICHE	6.100,00	-	6.100,00	-	6.100,00	-	-
Totale Programma 8: Statistica e sistemi informativi						129.897,20	699,00	130.596,20	47.099,70	177.695,90	66.900,00	66.900,00
1	1	10	01.10.1.03.02.04.999	1031	FORMAZIONE DEL PERSONALE OBBLIGATORIA PER LEGGE	3.000,00	-	3.000,00	400,00	3.400,00	3.000,00	3.000,00
1	1	10	01.10.1.03.02.04.999	1040	FORMAZIONE SPECIALISTICA DEL PERSONALE	1.000,00	-	1.000,00	-	1.000,00	1.000,00	1.000,00
1	1	10	01.10.1.03.02.18.001	1033	SPESE PER ACCERTAMENTI SANITARI AL PERSONALE DIPENDENTE	1.000,00	-	1.000,00	-	1.000,00	1.000,00	1.000,00
Totale Programma 10: Risorse umane						5.000,00	-	5.000,00	400,00	5.400,00	5.000,00	5.000,00
1	1	11	01.11.1.01.01.01.003	1195	STRAORDINARIO PER IL PERSONALE A TEMPO INDETERMINATO	2.495,00	-	2.495,00	-	2.495,00	2.495,00	2.495,00
1	1	11	01.11.1.01.01.01.004	1193	SALARIO ACCESSORIO PERSONALE SERVIZI GENERALI	15.900,00	15.902,33	31.802,33	1.400,00	33.202,33	15.900,00	15.900,00
1	1	11	01.11.1.01.01.02.002	1041	BUONI PASTO PERSONALE DIPENDENTE	8.500,00	-	8.500,00	163,60	8.663,60	8.500,00	8.500,00
1	1	11	01.11.1.01.02.01.001	1192	CONTRIBUTI PERSONALE SERVIZI GENERALI	5.260,00	3.784,75	9.044,75	410,47	9.455,22	5.260,00	5.260,00
1	1	11	01.11.1.02.01.01.001	1068	IRAP PERSONALE SERVIZI GENERALI	1.780,00	1.351,70	3.131,70	124,07	3.255,77	1.780,00	1.780,00
1	1	11	01.11-1.03.02.99.999	1134	SERVIZI ARCHIVISTICI	6.100,00	-	6.100,00	-	6.100,00	6.100,00	6.100,00
1	1	11	01.11.1.02.01.01.001	1008	IRAP SERVIZI GENERALI	575,00	-	575,00	-	575,00	575,00	575,00
1	1	11	01.11.1.03.01.02.001	1062	CARTA CANCELLERIA E STAMPATI SERVIZI GENERALI	5.000,00	-	5.000,00	-	5.000,00	5.000,00	5.000,00
1	1	11	01.11.1.03.01.02.999	1056	BENI E MATERIALI DI CONSUMO IGIENICO SANITARIO SERVIZI GENERALI	1.500,00	-	1.500,00	-	1.500,00	1.000,00	1.000,00
1	1	11	01.11.1.03.02.02.002	1024	RIMBORSI SPESE VIAGGI PERSONALE DIPENDENTE	200,00	-	200,00	-	200,00	200,00	200,00
3	1	11	01.11.1.03.02.05.001	1065	TELEFONIA FISSA MUNICIPIO	1.200,00	-	1.200,00	142,29	1.342,29	1.200,00	1.200,00
3	1	11	01.11.1.03.02.05.002	1030	TELEFONIA MOBILE MUNICIPIO	2.000,00	-	2.000,00	-	2.000,00	1.500,00	1.500,00
3	1	11	01.11.1.03.02.05.004	1042	ENERGIA ELETTRICA MUNICIPIO	9.320,00	-	9.320,00	906,21	10.226,21	9.000,00	9.000,00
3	1	11	01.11-1.03.02.05.004	1106	ENERGIA ELETTRICA ARCHIVIO	930,00	-	930,00	71,50	1.001,50	800,00	800,00
3	1	11	01.11.1.03.02.05.005	1066	ACQUA MUNICIPIO	270,00	-	270,00	-	270,00	600,00	600,00
3	1	11	01.11-1.03.02.05.005	1107	ACQUA ARCHIVIO	580,00	-	580,00	-	580,00	700,00	700,00
3	1	11	01.11.1.03.02.05.006	1064	GAS MUNICIPIO	11.000,00	-	11.000,00	2.990,61	13.990,61	11.000,00	11.000,00
3	1	11	01.11.1.03.02.09.004	1035	MANUTENZIONE ORDINARIA ASCENSORE MUNICIPIO	1.300,00	-	1.300,00	-	1.300,00	800,00	800,00
3	1	11	01.11.1.03.02.09.004	1090	MANUTENZIONE ORDINARIA IMPIANTO ELETTRICO MUNICIPIO	21.100,00	-	21.100,00	6.304,09	27.404,09	1.000,00	1.000,00
3	1	11	01.11.1.03.02.09.004	1101	MANUTENZIONE ORDINARIA IMPIANTO IDROTHERMOSANITARIO MUNICIPIO	13.100,00	-	13.100,00	950,00	14.050,00	2.500,00	2.500,00
3	1	11	01.11.1.03.02.09.004	1102	MANUTENZIONE ORDINARIA IMPIANTO ANTINCENDIO MUNICIPIO	500,00	-	500,00	-	500,00	500,00	500,00
3	1	11	01.11-1.03.02.09.004	1108	MANUTENZIONE ORDINARIA IMPIANTO ANTINCENDIO ARCHIVIO	1.650,00	-	1.650,00	-	1.650,00	1.650,00	1.650,00
3	1	11	01.11.1.03.02.09.004	1360	MANUTENZIONE ORDINARIA IMPIANTO IDROTHERMOSANITARIO ARCHIVIO	1.000,00	-	1.000,00	1.000,00	2.000,00	1.000,00	1.000,00
3	1	11	01.11.1.03.02.09.008	1039	MANUTENZIONE ORDINARIA IMMOBILE MUNICIPIO	12.800,00	-	12.800,00	6.100,00	18.900,00	2.000,00	2.000,00
3	1	11	01.11.1.03.02.09.008	1105	MANUTENZIONE ORDINARIA IMMOBILE ARCHIVIO	500,00	-	500,00	-	500,00	500,00	500,00
1-2-3-4	1	11	01.11.1.03.02.11.006	1058	PRESTAZIONE PROFESSIONALI E SPECIALISTICHE - PATROCINIO LEGALE	5.000,00	7.295,60	12.295,60	-	12.295,60	-	-
1-2-3-4	1	11	01.11.1.03.02.10.001	1063	INCARICHI LIBERO PROFESSIONALI DI STUDI RICERCA E CONSULENZA	6.330,00	-	6.330,00	5.836,48	12.166,48	6.330,00	6.330,00
1	1	11	01.11.1.03.02.11.999	1089	PRESTAZIONE PROFESSIONALI E SPECIALISTICHE - SERVIZIO G.D.P.R.	2.000,00	-	2.000,00	825,00	2.825,00	2.000,00	2.000,00
1	1	11	01.11.1.03.02.11.999	1015	PRESTAZIONI PROFESSIONALI E SPECIALISTICHE - REDAZIONE NOTIZIARIO	210,00	-	210,00	-	210,00	210,00	210,00
3	1	11	01.11.1.03.02.13.002	1098	SERVIZI DI PULIZIA E LAVANDERIA SERVIZI GENERALI	23.300,00	-	23.300,00	1.980,45	25.280,45	23.300,00	23.300,00
1	1	11	01.11.1.03.02.16.002	1061	SPESE POSTALI	6.000,00	-	6.000,00	565,07	6.565,07	6.000,00	6.000,00
1	1	11	01.11.1.03.02.99.003	1060	QUOTE DI ASSOCIAZIONI	1.500,00	-	1.500,00	-	1.500,00	1.500,00	1.500,00
1	1	11	01.11.1.04.01.02.003	1641	TRASFERIMENTI CORRENTI A COMUNI PER RIMBORSO SPESE DI NOTIFICA	300,00	-	300,00	-	300,00	300,00	300,00
1	1	11	01.11.1.04.01.02.003	1642	TRASFERIMENTI CORRENTI A COMUNI	1.000,00	-	1.000,00	7.500,00	8.500,00	-	-
1	1	11	01.11-1.09.99.01.001	2165	RIMBORSI A MINISTERI	5.300,00	-	5.300,00	1.489,95	6.789,95	-	-
1	1	11	01.11.1.09.99.04.001	2159	RIMBORSI A FAMIGLIE	5.000,00	-	5.000,00	947,99	5.947,99	5.000,00	5.000,00
1	1	11	01.11.1.09.99.05.001	2160	RIMBORSI A IMPRESE	10.000,00	-	10.000,00	4.123,21	14.123,21	10.000,00	10.000,00
1	1	11	01.11.1.10.03.01.001	2154	VERSAMENTI IVA A DEBITO	3.000,00	-	3.000,00	-	3.000,00	3.000,00	3.000,00

1	1	11	01.11.1.10.99.99.999	2156	IVA A DEBITO PER SPLIT PAYMENT	16.000,00	-	16.000,00	-	16.000,00	14.500,00	14.500,00
3	1	11	01.11.2.02.01.05.999	3008	INVESTIMENTI FISSI ATTREZZATURA MUNICIPIO	5.100,00	-	5.100,00	802,66	5.902,66	-	-
3	1	11	01.11.2.02.01.03.999	3009	MOBILI E ARREDI MUNICIPIO	7.600,00	19.563,92	27.163,92	-	27.163,92	-	-
3	1	11	01.11.2.02.01.09.002	3704	INVESTIMENTI FISSI IMMOBILE MAGAZZINO COMUNALE QUOTA PERMESSI DI COSTR	30.000,00	-	30.000,00	-	30.000,00	-	-
3	1	11	01.11.2.02.01.09.002	3011	INVESTIMENTI FISSI IMMOBILE MUNICIPIO	24.000,00	9.020,39	33.020,39	2.427,80	35.448,19	-	-
Totale Programma 11: Servizi generali						276.200,00	56.918,69	333.118,69	47.061,45	380.180,14	153.700,00	153.700,00
Totale Missione 1: Servizi generali, generali e di gestione						1.561.787,20	71.042,30	1.632.829,50	125.269,66	1.758.099,16	1.022.555,00	1.022.555,00
1	3	1	03.01.1.01.01.01.002	1261	STIPENDI PERSONALE UFFICIO POLIZIA LOCALE	24.550,00	-	24.550,00	-	24.550,00	24.850,00	24.850,00
1	3	1	03.01.1.01.01.01.004	1263	SALARIO ACCESSORIO PERSONALE UFFICIO POLIZIA LOCALE	8.370,00	3.002,78	11.372,78	-	11.372,78	6.470,00	6.470,00
1	3	1	03.01.1.01.02.01.001	1262	CONTRIBUTI PERSONALE UFFICIO POLIZIA LOCALE	9.365,00	714,66	10.079,66	47,66	10.127,32	8.490,00	8.490,00
1	3	1	03.01.1.01.02.01.002	1295	CONTRIBUTI PREVIDENZA COMPLEMENTARE PERSONALE UFFICIO POLIZIA LOCALE	125,00	-	125,00	-	125,00	-	-
1	3	1	03.01.1.02.01.01.001	1264	IRAP PERSONALE UFFICIO POLIZIA LOCALE	2.820,00	255,24	3.075,24	-	3.075,24	2.670,00	2.670,00
2	3	1	03.01.1.02.01.01.001	1282	IRAP SERVIZI AUSILIARI SORVEGLIANZA E POLIZIA LOCALE	250,00	-	250,00	212,50	462,50	250,00	250,00
1	3	1	03.01.1.02.01.09.001	1271	TASSA DI CIRCOLAZIONE VEICOLI POLIZIA LOCALE	100,00	-	100,00	-	100,00	100,00	100,00
2	3	1	03.01.1.03.01.01.001	1280	GIORNALI E RIVISTE POLIZIA LOCALE	60,00	-	60,00	-	60,00	60,00	60,00
2	3	1	03.01.1.03.01.02.001	1268	CARTA CANCELLERIA E STAMPATI POLIZIA LOCALE	660,00	-	660,00	-	660,00	660,00	660,00
3	3	1	03.01.1.03.01.02.002	1270	CARBURANTI VEICOLI POLIZIA LOCALE	2.000,00	-	2.000,00	-	2.000,00	2.000,00	2.000,00
2	3	1	03.01.1.03.01.02.004	1265	VESTIARIO PERSONALE POLIZIA LOCALE	1.500,00	-	1.500,00	807,64	2.307,64	1.500,00	1.500,00
2	3	1	03.01.1.03.02.03.999	1274	AGGI DI RISCOSSIONE SANZIONI	7.000,00	-	7.000,00	-	7.000,00	7.000,00	7.000,00
2	3	1	03.01.1.03.02.99.999	1296	SERVIZIO SOLLECITO E RECUPERO SANZIONI VERBALI C.D.S.	65.500,00	-	65.500,00	12.688,00	78.188,00	87.500,00	87.500,00
2	3	1	03.01.1.03.02.05.003	1267	ACCESSO A BANCHE DATI E PUBBLICAZIONI ON LINE POLIZIA LOCALE	32.000,00	-	32.000,00	28,50	32.028,50	26.000,00	26.000,00
3	3	1	03.01.1.03.02.09.001	1272	MANUTENZIONE ORDINARIA VEICOLI POLIZIA LOCALE	1.000,00	-	1.000,00	328,18	1.328,18	1.000,00	1.000,00
2	3	1	03.01.1.03.02.09.005	1285	MANUTENZIONE ORDINARIA ATTREZZATURA POLIZIA LOCALE	10.000,00	-	10.000,00	-	10.000,00	10.000,00	10.000,00
2	3	1	03.01.1.03.02.11.999	1281	PRESTAZIONI PROFESSIONALI E SPECIALISTICHE - POLIZIA LOCALE	2.750,00	-	2.750,00	2.500,00	5.250,00	2.750,00	2.750,00
2	3	1	03.01.1.03.02.99.999	1287	SERVIZIO GESTIONE SANZIONI VERBALI C.D.S.	591.100,00	-	591.100,00	52.052,50	643.152,50	534.500,00	534.500,00
2	3	1	03.01.1.03.02.07.008	1289	NOLEGGI DISPOSITIVI PER LA RILEVAZIONE DELLA VELOCITA' STRADALE	38.700,00	-	38.700,00	-	38.700,00	38.700,00	38.700,00
2	3	1	03.01.1.04.01.02.001	1279	TRASFERIMENTI CORRENTI ALLA REGIONE QUOTA SANZIONI SETTORE IGIENE	3.800,00	-	3.800,00	1.116,67	4.916,67	500,00	500,00
2	3	1	03.01.1.04.01.02.003	1297	TRASFERIMENTI CORRENTI A COMUNI PER RIMBORSO SPESE DI NOTIFICA ATTI GIUD	4.000,00	-	4.000,00	-	4.000,00	2.000,00	2.000,00
2	3	1	03.01.1.03.02.99.999	1288	SPESE PER RECUPERO - CUSTODIA - DEPOSITO - DEMOLIZIONE VEICOLI	500,00	-	500,00	-	500,00	500,00	500,00
1	3	1	03.01.1.10.04.01.003	1276	PREMI DI ASSICURAZIONE RESPONSABILITA' CIVILE VEICOLI POLIZIA LOCALE	600,00	-	600,00	-	600,00	600,00	600,00
2	3	1	03.01.1.09.99.04.001	2158	RIMBORSI SANZIONI VIOLAZIONI CDS	10.000,00	-	10.000,00	-	10.000,00	5.000,00	5.000,00
2	3	1	03.01.2.02.01.05.999	3231	INVESTIMENTI FISSI ATTREZZATURA POLIZIA LOCALE	181.286,44	-	181.286,44	5.020,24	186.306,68	60.000,00	60.000,00
Totale Programma 1: Polizia locale e amministrativa						998.036,44	3.972,68	1.002.009,12	74.801,89	1.076.811,01	823.100,00	823.100,00
Totale Missione 3: Ordine pubblico e sicurezza						998.036,44	3.972,68	1.002.009,12	74.801,89	1.076.811,01	823.100,00	823.100,00
2	4	1	04.01.1.04.04.01.001	1947	TRASFERIMENTI CORRENTI A ISTITUZIONI SOCIALI PRIVATE SCUOLA DELL'INFANZIA	78.000,00	-	78.000,00	-	78.000,00	78.000,00	78.000,00
Totale Programma 1: Istruzione prescolastica						78.000,00	-	78.000,00	-	78.000,00	78.000,00	78.000,00
2	4	2	04.02.1.02.01.06.001	1398	TIA SCUOLA SECONDARIA	2.500,00	-	2.500,00	-	2.500,00	2.500,00	2.500,00
1	4	2	04.02.1.03.01.01.002	1368	PUBBLICAZIONI LIBRI DI TESTO SCUOLA PRIMARIA	6.500,00	-	6.500,00	-	6.500,00	6.500,00	6.500,00
3	4	2	04.02.1.03.02.05.001	1375	TELEFONIA FISSA SCUOLA PRIMARIA	300,00	-	300,00	29,63	329,63	300,00	300,00
3	4	2	04.02.1.03.02.05.001	1383	TELEFONIA FISSA SCUOLA SECONDARIA	300,00	-	300,00	27,82	327,82	300,00	300,00
3	4	2	04.02.1.03.02.05.004	1374	ENERGIA ELETTRICA SCUOLA PRIMARIA	6.500,00	-	6.500,00	914,43	7.414,43	6.500,00	6.500,00
3	4	2	04.02.1.03.02.05.004	1385	ENERGIA ELETTRICA SCUOLA SECONDARIA	9.500,00	-	9.500,00	803,85	10.303,85	9.500,00	9.500,00
3	4	2	04.02.1.03.02.05.005	1365	ACQUA SCUOLA PRIMARIA	2.000,00	-	2.000,00	-	2.000,00	2.000,00	2.000,00
3	4	2	04.02.1.03.02.05.005	1382	ACQUA SCUOLA SECONDARIA	2.200,00	-	2.200,00	-	2.200,00	2.200,00	2.200,00
3	4	2	04.02.1.03.02.05.006	1366	GAS SCUOLA PRIMARIA	16.500,00	-	16.500,00	5.173,75	21.673,75	16.500,00	16.500,00
3	4	2	04.02.1.03.02.05.006	1386	GAS SCUOLA SECONDARIA	16.500,00	-	16.500,00	5.829,70	22.329,70	16.500,00	16.500,00
3	4	2	04.02.1.03.02.09.004	1367	MANUTENZIONE ORDINARIA IMPIANTO IDROTERMOSANITARIO SCUOLA PRIMARIA	2.000,00	-	2.000,00	309,50	2.309,50	2.000,00	2.000,00
3	4	2	04.02.1.03.02.09.004	1369	MANUTENZIONE ORDINARIA IMPIANTO ELETTRICO SCUOLA PRIMARIA	1.200,00	-	1.200,00	37,14	1.237,14	800,00	800,00
3	4	2	04.02.1.03.02.09.004	1370	MANUTENZIONE ORDINARIA IMPIANTO ANTINCENDIO SCUOLA PRIMARIA	1.450,00	-	1.450,00	-	1.450,00	1.450,00	1.450,00
3	4	2	04.02.1.03.02.09.004	1377	MANUTENZIONE ORDINARIA ASCENSORE SCUOLA PRIMARIA	800,00	-	800,00	-	800,00	800,00	800,00
3	4	2	04.02.1.03.02.09.004	1388	MANUTENZIONE ORDINARIA ASCENSORE SCUOLA SECONDARIA	800,00	-	800,00	-	800,00	800,00	800,00
3	4	2	04.02.1.03.02.09.004	1390	MANUTENZIONE ORDINARIA IMPIANTO IDROTERMOSANITARIO SCUOLA SECONDAR	4.500,00	-	4.500,00	692,90	5.192,90	2.000,00	2.000,00

3	4	2	04.02.1.03.02.09.004	1391	MANUTENZIONE ORDINARIA IMPIANTO ELETTRICO SCUOLA SECONDARIA	950,00	-	950,00	354,31	1.304,31	800,00	800,00
3	4	2	04.02.1.03.02.09.004	1392	MANUTENZIONE ORDINARIA IMPIANTO ANTINCENDIO SCUOLA SECONDARIA	1.050,00	-	1.050,00	-	1.050,00	1.050,00	1.050,00
3	4	2	04.02.1.03.02.09.008	1380	MANUTENZIONE ORDINARIA IMMOBILE SCUOLA PRIMARIA	5.000,00	-	5.000,00	915,00	5.915,00	5.000,00	5.000,00
3	4	2	04.02.1.03.02.09.008	1397	MANUTENZIONE ORDINARIA IMMOBILE SCUOLA SECONDARIA	7.500,00	-	7.500,00	2.100,00	9.600,00	2.500,00	2.500,00
1	4	2	04.02.1.03.02.99.999	1399	SERVIZI PER LA REALIZZAZIONE DI PROGETTI EDUCATIVI	5.000,00	-	5.000,00	2.835,00	7.835,00	3.000,00	3.000,00
1	4	2	04.02.1.04.01.01.002	1394	TRASFERIMENTI CORRENTI A ISTITUZIONI SCOLASTICHE QUOTA SPESE GESTIONE	6.000,00	-	6.000,00	6.000,00	12.000,00	6.000,00	6.000,00
1	4	2	04.02.1.04.01.01.002	1395	TRASFERIMENTI CORRENTI A ISTITUZIONI SCOLASTICHE QUOTA P.O.F.	5.000,00	-	5.000,00	7.000,00	12.000,00	7.000,00	7.000,00
Totale Programma 2: Altri ordini di istruzione						104.050,00	-	104.050,00	33.023,03	137.073,03	96.000,00	96.000,00
1	4	6	04.06.1.02.01.09.001	1427	TASSA DI CIRCOLAZIONE VEICOLI TRASPORTO SCOLASTICO	1.000,00	-	1.000,00	-	1.000,00	1.000,00	1.000,00
3	4	6	04.06.1.03.01.02.002	1417	CARBURANTI VEICOLI TRASPORTO SCOLASTICO	4.500,00	-	4.500,00	369,11	4.869,11	4.500,00	4.500,00
1	4	6	04.06.1.09.99.04.001	1418	RIMBORSO SERVIZIO TRASPORTO SCOLASTICO NON UTILIZZATO	500,00	-	500,00	-	500,00	500,00	500,00
3	4	6	04.06.1.03.02.09.001	1432	MANUTENZIONE ORDINARIA VEICOLI TRASPORTO SCOLASTICO	5.000,00	-	5.000,00	2.598,60	7.598,60	5.000,00	5.000,00
3	4	6	04.06.1.03.02.15.002	1421	SERVIZIO DI TRASPORTO SCOLASTICO	73.000,00	-	73.000,00	6.246,43	79.246,43	73.000,00	73.000,00
1	4	6	04.06.1.10.04.01.003	1428	PREMI DI ASSICURAZIONE RESPONSABILITA' CIVILE VEICOLI TRASPORTO SCOLASTICO	2.700,00	-	2.700,00	-	2.700,00	2.700,00	2.700,00
3	4	6	04.06-2.02.01.09.003	3017	PNRR M.4 C.1 I.1.2 PIANO DI ESTENSIONE DEL TEMPO PIENO E MENSE	732.000,00	-	732.000,00	-	732.000,00	-	-
3	4	6	04.06-2.02.01.09.003	3117	INVESTIMENTI FISSI IMMOBILE MENSA SCOLASTICA	-	29.600,00	29.600,00	-	29.600,00	-	-
3	4	6	04.06-2.02.01.09.003	3117/3	F.P.V. INVESTIMENTI FISSI IMMOBILE MENSA SCOLASTICA	-	238.400,00	238.400,00	-	-	-	-
Totale Programma 6: Servizi ausiliari all'istruzione						818.700,00	268.000,00	1.086.700,00	9.214,14	857.514,14	86.700,00	86.700,00
1	4	7	04.07.1.02.01.01.001	1438	IRAP BORSE DI STUDIO	420,00	-	420,00	-	420,00	350,00	350,00
1	4	7	04.07.1.04.02.03.001	1434	BORSE DI STUDIO	4.850,00	-	4.850,00	-	4.850,00	4.150,00	4.150,00
Totale Programma 7: Diritto allo studio						5.270,00	-	5.270,00	-	5.270,00	4.500,00	4.500,00
Totale Missione 4: Istruzione e diritto allo studio						1.006.020,00	268.000,00	1.274.020,00	42.237,17	1.077.857,17	265.200,00	265.200,00
3	5	1	05.01.1.03.02.05.004	1151	ENERGIA ELETTRICA CHIESA ARMEDOLA E CAPITELLI VOTIVI	500,00	-	500,00	39,84	539,84	500,00	500,00
3	5	1	05.01.1.03.02.05.005	1153	ACQUA ALLOGGIO VIA ARMEDOLA	100,00	-	100,00	-	100,00	100,00	100,00
3	5	1	05.01.1.03.02.09.004	1158	MANUTENZIONE ORDINARIA IMPIANTO ANTINCENDIO CHIESETTA ARMEDOLA	100,00	-	100,00	-	100,00	100,00	100,00
3	5	1	05.01.1.03.02.09.008	1154	MANUTENZIONE ORDINARIA IMMOBILE CHIESETTA ARMEDOLA	500,00	-	500,00	-	500,00	500,00	500,00
3	5	1	05.01.2.02.01.10.004	3709	INVESTIMENTI FISSI IMMOBILE CHIESETTA ARMEDOLA- QUOTA ONERI URBANIZZAZIONE	6.700,00	37.896,41	44.596,41	2.103,59	46.700,00	-	-
Totale Programma 1: Valorizzazione dei beni di interesse storico						7.900,00	37.896,41	45.796,41	2.143,43	47.939,84	1.200,00	1.200,00
1	5	2	05.02.1.02.01.01.001	1504	IRAP ATTIVITA' CULTURALI	170,00	-	170,00	-	170,00	170,00	170,00
1	5	2	05.02.1.03.01.01.001	1481	GIORNALI E RIVISTE BIBLIOTECA	1.000,00	-	1.000,00	-	1.000,00	1.000,00	1.000,00
1	5	2	05.02.1.03.01.02.001	1476	CARTA CANCELLERIA E STAMPATI UFFICIO BIBLIOTECA	600,00	-	600,00	-	600,00	600,00	600,00
1	5	2	05.02.1.03.01.02.009	1503	BENI PER ATTIVITA' DI RAPPRESENTANZA SETTORE CULTURALE	1.000,00	-	1.000,00	-	1.000,00	1.000,00	1.000,00
1	5	2	05.02.1.03.02.02.004	1513	PUBBLICITA' ATTIVITA' CULTURALI	15.650,00	-	15.650,00	1.805,60	17.455,60	10.000,00	10.000,00
1	5	2	05.02.1.03.02.02.005	1506	ORGANIZZAZIONE DI MANIFESTAZIONI CULTURALI	39.000,00	-	39.000,00	140,30	39.140,30	11.000,00	11.000,00
3	5	2	05.02.1.03.02.05.001	1525	TELEFONIA FISSA BIBLIOTECA COMUNALE	200,00	-	200,00	27,97	227,97	200,00	200,00
3	5	2	05.02.1.03.02.05.004	1500	ENERGIA ELETTRICA CENTRO CIVICO	4.500,00	-	4.500,00	411,22	4.911,22	4.500,00	4.500,00
3	5	2	05.02.1.03.02.05.004	1520	ENERGIA ELETTRICA CENTRO CULTURALE	2.500,00	-	2.500,00	235,64	2.735,64	2.500,00	2.500,00
3	5	2	05.02.1.03.02.05.005	1523	ACQUA CENTRO CULTURALE	1.900,00	-	1.900,00	-	1.900,00	700,00	700,00
3	5	2	05.02.1.03.02.05.006	1501	GAS CENTRO CIVICO	6.500,00	-	6.500,00	1.499,61	7.999,61	6.500,00	6.500,00
3	5	2	05.02.1.03.02.05.006	1521	GAS CENTRO CULTURALE	3.500,00	-	3.500,00	1.054,94	4.554,94	3.500,00	3.500,00
1	5	2	05.02.1.03.02.99.999	1516	SPESE DI GESTIONE MUSEO DELLE RISORGIVE	5.000,00	-	5.000,00	-	5.000,00	-	-
3	5	2	05.02.1.03.02.09.004	1496	MANUTENZIONE ORDINARIA IMPIANTO ELETTRICO CENTRO CIVICO	500,00	-	500,00	-	500,00	500,00	500,00
3	5	2	05.02.1.03.02.09.004	1497	MANUTENZIONE ORDINARIA IMPIANTO IDROTERMOSANITARIO CENTRO CIVICO	1.500,00	-	1.500,00	-	1.500,00	1.500,00	1.500,00
3	5	2	05.02.1.03.02.09.004	1498	MANUTENZIONE ORDINARIA IMPIANTO ANTINCENDIO CENTRO CIVICO	360,00	-	360,00	-	360,00	360,00	360,00
3	5	2	05.02.1.03.02.09.004	1499	MANUTENZIONE ORDINARIA ASCENSORE CENTRO CIVICO	800,00	-	800,00	-	800,00	800,00	800,00
3	5	2	05.02.1.03.02.09.004	1519	MANUTENZIONE ORDINARIA ASCENSORE CENTRO CULTURALE	800,00	-	800,00	-	800,00	800,00	800,00
3	5	2	05.02.1.03.02.09.004	1524	MANUTENZIONE ORDINARIA IMPIANTO ANTINCENDIO CENTRO CULTURALE	200,00	-	200,00	-	200,00	200,00	200,00
3	5	2	05.02.1.03.02.09.004	1528	MANUTENZIONE ORDINARIA IMPIANTO IDROTERMOSANITARIO CENTRO CULTURALE	1.500,00	-	1.500,00	219,60	1.719,60	1.500,00	1.500,00
3	5	2	05.02.1.03.02.09.004	1529	MANUTENZIONE ORDINARIA IMPIANTO ELETTRICO CENTRO CULTURALE	500,00	-	500,00	148,55	648,55	500,00	500,00
3	5	2	05.02.1.03.02.09.008	1510	MANUTENZIONE ORDINARIA IMMOBILE CENTRO CIVICO	500,00	-	500,00	-	500,00	500,00	500,00
3	5	2	05.02.1.03.02.09.008	1530	MANUTENZIONE ORDINARIA IMMOBILE CENTRO CULTURALE	500,00	-	500,00	839,61	1.339,61	500,00	500,00
3	5	2	05.02.1.03.02.13.002	1531	SERVIZI DI PULIZIA E LAVANDERIA CENTRO CULTURALE	-	-	-	475,80	475,80	-	-

1	5	2	05.02.1.03.02.11.999	1502	PRESTAZIONI PROFESSIONALI E SPECIALISTICHE - SETTORE CULTURALE	1.000,00	-	1.000,00	-	1.000,00	1.000,00	1.000,00
1	5	2	05.02.1.03.02.15.999	1475	SPESE SERVIZIO BIBLIOTECA	24.000,00	-	24.000,00	2.035,00	26.035,00	24.000,00	24.000,00
1	5	2	05.02.1.03.02.99.999	1505	SPESE PER LA PROMOZIONE CULTURALE	-	-	-	4.000,00	4.000,00	-	-
1	5	2	05.02.1.03.02.99.999	1514	DIRITTI D'AUTORE ATTIVITA' CULTURALI	1.000,00	-	1.000,00	-	1.000,00	1.000,00	1.000,00
1	5	2	05.02.1.04.01.02.002	1477	TRASFERIMENTI CORRENTI ALLA PROVINCIA CONVENZIONE BIBLIOTECA	300,00	-	300,00	-	300,00	300,00	300,00
1	5	2	05.02.1.04.01.02.003	1478	TRASFERIMENTI CORRENTI A COMUNI CONVENZIONE BIBLIOTECA	2.500,00	-	2.500,00	-	2.500,00	2.500,00	2.500,00
1	5	2	05.02.1.04.01.02.003	1479	TRASFERIMENTI CORRENTI A COMUNI - ATTIVITA' CULTURALI	1.000,00	-	1.000,00	-	1.000,00	1.000,00	1.000,00
1	5	2	05.02.1.04.04.01.001	1508	TRASFERIMENTI CORRENTI A ISTITUZIONI SOCIALI PRIVATE PER ATTIVITA' CULTURALI	15.000,00	-	15.000,00	8.633,95	23.633,95	10.000,00	10.000,00
3	5	2	05.02.1.04.04.01.001	1509	TRASFERIMENTI CORRENTI A ISTITUZIONI SOCIALI PRIVATE CONVENZIONE EDIFICIO E	1.000,00	-	1.000,00	1.000,00	2.000,00	1.000,00	1.000,00
1	5	2	05.02.2.02.01.99.001	3480	ACQUISTO DI MATERIALE BIBLIOGRAFICO	12.250,00	-	12.250,00	2.133,43	14.383,43	3.650,00	3.250,00
3	5	2	05.02.2.02.01.03.999	3481	MOBILI E ARREDI CENTRO CIVICO	6.000,00	-	6.000,00	-	6.000,00	-	-
3	5	2	05.02.2.02.01.09.002	3151	INVESTIMENTI FISSI IMMOBILE CENTRO CIVICO	5.000,00	5.091,11	10.091,11	-	10.091,11	-	-
3	5	2	05.02.2.02.01.09.002	3152	INVESTIMENTI FISSI IMMOBILE CENTRO CULTURALE	-	2.857,32	2.857,32	2.430,85	5.288,17	-	-
3	5	2	05.02.2.02.01.99.999	3515	BENI MATERIALI MUSEO COMUNALE	1.000,00	-	1.000,00	-	1.000,00	-	-
4	5	2	05.02.2.03.04.01.001	3708	CONTRIBUTI AGLI INVESTIMENTI DI CUI ALLA L. R. 44/87	2.759,80	-	2.759,80	3.421,13	6.180,93	2.759,80	2.759,80
Totale Programma 2: Attività culturali e interventi diversi nel settore culturale						161.489,80	7.948,43	169.438,23	30.513,20	199.951,43	96.039,80	95.639,80
Totale Missione 5: Tutela e valorizzazione dei beni e attività culturali						169.389,80	45.844,84	215.234,64	32.656,63	247.891,27	97.239,80	96.839,80
1	6	1	06.01.1.03.01.02.012	1457	ACCESSORI PER ATTIVITA' SPORTIVE E RICREATIVE	1.800,00	-	1.800,00	-	1.800,00	500,00	500,00
3	6	1	06.01.1.03.02.05.004	1455	ENERGIA ELETTRICA PALESTRA	10.000,00	-	10.000,00	1.261,14	11.261,14	10.000,00	10.000,00
3	6	1	06.01.1.03.02.05.006	1456	GAS PALESTRA	26.500,00	-	26.500,00	6.419,04	32.919,04	22.160,00	22.160,00
3	6	1	06.01.1.03.02.09.004	1454	MANUTENZIONE ORDINARIA IMPIANTO ELETTRICO PALESTRA	500,00	-	500,00	71,96	571,96	500,00	500,00
3	6	1	06.01.1.03.02.09.004	1462	MANUTENZIONE ORDINARIA IMPIANTO IDROTERMOSANITARIO PALESTRA	20.100,00	-	20.100,00	829,60	20.929,60	2.000,00	2.000,00
3	6	1	06.01.1.03.02.09.004	1465	MANUTENZIONE ORDINARIA IMPIANTO ANTINCENDIO PALESTRA	590,00	-	590,00	-	590,00	590,00	590,00
3	6	1	06.01.1.03.02.09.004	1821	MANUTENZIONE ORDINARIA IMPIANTO ELETTRICO IMPIANTI SPORTIVI	800,00	-	800,00	148,55	948,55	800,00	800,00
3	6	1	06.01.1.03.02.09.004	1823	MANUTENZIONE ORDINARIA IMPIANTO ANTINCENDIO IMPIANTI SPORTIVI	210,00	-	210,00	-	210,00	210,00	210,00
3	6	1	06.01.1.03.02.09.008	1460	MANUTENZIONE ORDINARIA IMMOBILE PALESTRA	2.000,00	-	2.000,00	-	2.000,00	2.000,00	2.000,00
3	6	1	06.01.1.03.02.09.008	1824	MANUTENZIONE ORDINARIA IMMOBILE IMPIANTI SPORTIVI	500,00	-	500,00	-	500,00	500,00	500,00
3	6	1	06.01.1.03.02.09.012	1827	MANUTENZIONE ORDINARIA TERRENI E VERDE IMPIANTI SPORTIVI	4.000,00	-	4.000,00	3.700,00	7.700,00	-	-
3	6	1	06.01.1.03.02.13.002	1458	SERVIZI DI PULIZIA PALESTRA	9.000,00	-	9.000,00	781,11	9.781,11	9.000,00	9.000,00
1	6	1	06.01.1.03.02.99.999	1463	SPESE PER LA PROMOZIONE SPORTIVA	500,00	-	500,00	348,00	848,00	500,00	500,00
3	6	1	06.01.1.04.04.01.001	1826	TRASFERIMENTI CORRENTI A ISTITUZIONI SOCIALI PRIVATE CONVENZIONE IMPIANTI	24.200,00	-	24.200,00	2.000,00	26.200,00	19.000,00	19.000,00
1	6	1	06.01.1.04.04.01.001	1830	TRASFERIMENTI CORRENTI A ISTITUZIONI SOCIALI PRIVATE PER ATTIVITA' SPORTIVE	20.500,00	-	20.500,00	2.835,37	23.335,37	20.500,00	20.500,00
1	6	1	06.01.1.04.04.01.001	1831	TRASFERIMENTI CORRENTI A ISTITUZIONI SOCIALI PRIVATE PER LA PROMOZIONE SPOR	-	-	-	9.000,00	9.000,00	-	-
3	6	1	06.01.2.02.01.05.999	3421	INVESTIMENTI FISSI ATTREZZATURA PALESTRA COMUNALE	5.900,00	-	5.900,00	-	5.900,00	-	-
3	6	1	06.01.2.02.01.09.016	3420	INVESTIMENTI FISSI IMMOBILE PALESTRA COMUNALE	4.500,00	-	4.500,00	-	4.500,00	-	-
Totale Programma 1: Sport e tempo libero						131.600,00	-	131.600,00	27.394,77	158.994,77	88.260,00	88.260,00
Totale Missione 6: Politiche giovanili, sport e tempo libero						131.600,00	-	131.600,00	27.394,77	158.994,77	88.260,00	88.260,00
4	8	1	08.01.2.02.03.05.001	3501	SPESE PER PROGETTAZIONI	-	10.558,07	10.558,07	13.926,35	24.484,42	-	-
4	8	1	08.01.2.02.03.05.001	3701	SPESE PER PROGETTAZIONI INTERVENTI DI TUTELA E RIQUALIFICAZIONE DELL'AMBIENTE E DEL PAESAGGIO - QUOTA PERMESSI DI COSTRUIRE	-	2.700,00	2.700,00	-	2.700,00	-	-
Totale Programma 1: Urbanistica e assetto del territorio						-	13.258,07	13.258,07	13.926,35	27.184,42	-	-
Totale Missione 8: Assetto del territorio ed edilizia abitativa						-	13.258,07	13.258,07	13.926,35	27.184,42	-	-
1	9	2	09.02.1.01.01.01.002	1921	STIPENDI PERSONALE VERDE URBANO	43.580,00	-	43.580,00	-	43.580,00	43.560,00	43.560,00
1	9	2	09.02.1.01.01.01.004	1923	SALARIO ACCESSORIO PERSONALE VERDE URBANO	5.860,00	-	5.860,00	174,00	6.034,00	6.080,00	6.080,00
1	9	2	09.02.1.01.02.01.001	1922	CONTRIBUTI PERSONALE VERDE URBANO	14.140,00	-	14.140,00	41,41	14.181,41	13.940,00	13.940,00
1	9	2	09.02.1.02.01.01.001	1924	IRAP PERSONALE VERDE URBANO	4.220,00	-	4.220,00	14,79	4.234,79	4.220,00	4.220,00
1	9	2	09.02.1.02.01.09.001	1806	TASSA DI CIRCOLAZIONE VEICOLI VERDE URBANO	200,00	-	200,00	-	200,00	200,00	200,00
3	9	2	09.02.1.03.01.02.002	1807	CARBURANTI VEICOLI VERDE URBANO	3.000,00	-	3.000,00	52,84	3.052,84	3.000,00	3.000,00
3	9	2	09.02.1.03.01.02.004	1804	VESTIARIO PERSONALE VERDE URBANO	1.000,00	-	1.000,00	-	1.000,00	1.000,00	1.000,00
3	9	2	09.02.1.03.01.02.999	1808	BENI E MATERIALI DI CONSUMO VERDE URBANO	1.000,00	-	1.000,00	296,23	1.296,23	1.000,00	1.000,00
3	9	2	09.02.1.03.01.03.002	1570	FLORA VERDE URBANO	-	-	-	7.603,95	7.603,95	2.500,00	2.500,00
3	9	2	09.02.1.03.02.05.005	1803	ACQUA VERDE URBANO	2.500,00	-	2.500,00	-	2.500,00	2.500,00	2.500,00

1	9	2	09.02.1.03.02.05.999	1813	CANONI BONIFICA TERRENI	2.000,00	-	2.000,00	-	2.000,00	2.000,00	2.000,00
3	9	2	09.02.1.03.02.09.001	1811	MANUTENZIONE ORDINARIA VEICOLI VERDE URBANO	2.000,00	-	2.000,00	910,12	2.910,12	2.000,00	2.000,00
3	9	2	09.02.1.03.02.05.999	1802	MANUTENZIONE ORDINARIA IMPIANTO IDIRCO VERDE URBANO	1.000,00	-	1.000,00	-	1.000,00	1.000,00	1.000,00
3	9	2	09.02.1.03.02.09.004	1812	MANUTENZIONE ORDINARIA MACCHINARI E IMPIANTI VERDE URBANO	6.100,00	-	6.100,00	5.792,00	11.892,00	6.100,00	6.100,00
3	9	2	09.02.1.03.02.09.012	1810	MANUTENZIONE ORDINARIA TERRENI E VERDE URBANO	94.200,00	-	94.200,00	29.667,86	123.867,86	63.000,00	63.000,00
1	9	2	09.02.1.10.04.01.003	1809	PREMI DI ASSICURAZIONE RESPONSABILITA' CIVILE VEICOLI VERDE URBANO	2.500,00	-	2.500,00	-	2.500,00	2.500,00	2.500,00
3	9	2	09.02.2.02.01.99.999	3530	INVESTIMENTI FISSI RISORGIVE E BIODIVERSITA'	39.000,00	-	39.000,00	-	39.000,00	-	-
3	9	2	09.02.2.02.01.05.999	3296	INVESTIMENTI FISSI ATTREZZATURA PARCO GIOCHI	50.000,00	-	50.000,00	-	50.000,00	-	-
Totale Programma 2: Tutela, valorizzazione e recupero ambientale						272.300,00	-	272.300,00	44.553,20	316.853,20	154.600,00	154.600,00
3	9	4	09.04.1.03.02.09.008	1935	MANUTENZIONE ORDINARIA CONDOTTE ACQUE BIANCHE	3.000,00	-	3.000,00	-	3.000,00	3.000,00	3.000,00
Totale Programma 4: Servizio idrico integrato						3.000,00	-	3.000,00	-	3.000,00	3.000,00	3.000,00
Totale Missione 9: Sviluppo sostenibile e tutela del territorio e dell'ambiente						275.300,00	-	275.300,00	44.553,20	319.853,20	157.600,00	157.600,00
3	10	5	10.05.1.03.01.02.999	1928	BENI E MATERIALI DI CONSUMO PER MANUTENZIONI STRADE	15.000,00	-	15.000,00	220,95	15.220,95	15.000,00	15.000,00
3	10	5	10.05.1.03.01.02.999	1932	ACQUISTO SEGNALETICA STRADALE	7.500,00	-	7.500,00	-	7.500,00	7.500,00	7.500,00
3	10	5	10.05.1.03.01.02.999	1936	BENI E MATERIALI DI CONSUMO PER MANUTENZIONI ILLUMINAZIONE PUBBLICA	3.000,00	-	3.000,00	1.403,93	4.403,93	3.000,00	3.000,00
3	10	5	10.05.1.03.02.05.004	1937	ENERGIA ELETTRICA ILLUMINAZIONE STRADALE	70.500,00	-	70.500,00	8.454,10	78.954,10	63.100,00	63.100,00
1	10	5	10.05.1.03.02.05.999	1933	CANONI DEMANIALI STRADE	21.000,00	-	21.000,00	-	21.000,00	21.000,00	21.000,00
3	10	5	10.05.1.03.02.07.008	1939	NOLEGGI DI IMPIANTI DI ILLUMINAZIONE STRADALE	9.000,00	-	9.000,00	-	9.000,00	-	-
3	10	5	10.05.1.03.02.09.004	1927	MANUTENZIONE ORDINARIA IMPIANTI SEMAFORICI	3.000,00	-	3.000,00	-	3.000,00	3.000,00	3.000,00
3	10	5	10.05.1.03.02.09.004	1938	MANUTENZIONE ORDINARIA IMPIANTO ELETTRICO ILLUMINAZIONE PUBBLICA	18.700,00	-	18.700,00	4.589,55	23.289,55	18.700,00	18.700,00
3	10	5	10.05.1.03.02.09.008	1920	MANUTENZIONE STRAORDINARIA STRADE A SEGUITO SINISTRI	20.000,00	-	20.000,00	-	20.000,00	20.000,00	20.000,00
3	10	5	10.05.1.03.02.09.008	1925	MANUTENZIONE ORDINARIA CIGLI STRADALI	12.000,00	-	12.000,00	-	12.000,00	12.000,00	12.000,00
3	10	5	10.05.1.03.02.09.008	1926	MANUTENZIONE ORDINARIA STRADE	30.000,00	-	30.000,00	31.030,71	61.030,71	20.000,00	20.000,00
3	10	5	10.05.1.03.02.09.008	1930	MANUTENZIONE ORDINARIA - SPAZZAMENTO STRADE	-	-	-	9.297,75	9.297,75	-	-
3	10	5	10.05.1.03.02.09.008	1931	MANUTENZIONE ORDINARIA SEGNALETICA STRADALE	-	-	-	-	-	-	-
3	10	5	10.05.1.03.02.09.008	1934	MANUTENZIONE ORDINARIA STRADE PER RIMOZIONE NEVE	5.000,00	-	5.000,00	-	5.000,00	5.000,00	5.000,00
3	10	5	10.05.2.02.01.09.012	3470	INVESTIMENTI FISSI INFRASTRUTTURE STRADALI QUOTA VIOLAZIONI C.D.S.	997.975,95	857.129,53	1.855.105,48	230.171,19	2.085.276,67	835.500,00	835.500,00
3	10	5	10.05.2.02.01.09.012	3471	INVESTIMENTI FISSI INFRASTRUTTURE STRADALI	-	29.591,41	29.591,41	-	29.591,41	-	-
3	10	5	10.05.2.02.01.09.012	3471/3	F.P.V. INVESTIMENTI FISSI INFRASTRUTTURE STRADALI	-	484,56	484,56	-	-	-	-
3	10	5	10.05.2.02.01.09.012	3473/3	F.P.V. INVESTIMENTI FISSI INFRASTRUTTURE STRADALI	-	30.902,45	30.902,45	-	-	-	-
3	10	5	10.05.2.03.01.02.018	3475	CONTRIBUTI AGLI INVESTIMENTI A CONSORZI - SERVIZI VIABILITA'	114.000,00	-	114.000,00	29.647,62	143.647,62	-	-
3	10	5	10.05.2.02.01.09.012	3482	PNRR M.2 C.4 I.2.2-A INVESTIMENTI FISSI PER EFFICIENTAMENTO ENERGETICO	28.933,47	50.625,36	79.558,83	597,07	80.155,90	-	-
3	10	5	10.05.2.02.01.09.012	3483	INVESTIMENTI FISSI INFRASTRUTTURE ILLUMINAZIONE STRADALE	-	265.703,57	265.703,57	105,00	265.808,57	-	-
3	10	5	10.05.2.02.01.09.012	3781	INVESTIMENTI FISSI INFRASTRUTTURE STRADALI QUOTA PERMESSI DI COSTRUIRE	78.000,00	-	78.000,00	-	78.000,00	113.000,00	113.000,00
3	10	5	10.05.2.02.01.09.012	3782	INVESTIMENTI FISSI INFRASTRUTTURE ILLUMINAZIONE STRADALE QUOTA PERMESSI	45.677,72	-	45.677,72	-	45.677,72	-	-
Totale Programma 5: Viabilità e infrastrutture stradali						1.479.287,14	1.234.436,88	2.713.724,02	315.517,87	2.997.854,88	1.136.800,00	1.136.800,00
Totale Missione 10: Trasporti e diritto alla mobilità						1.479.287,14	1.234.436,88	2.713.724,02	315.517,87	2.997.854,88	1.136.800,00	1.136.800,00
3	11	1	11.01.1.03.01.02.003	1325	EQUIPAGGIAMENTO PROTEZIONE CIVILE	500,00	-	500,00	-	500,00	500,00	500,00
Totale Programma 1: Sistema di protezione civile						500,00	-	500,00	-	500,00	500,00	500,00
Totale Missione 11: Soccorso civile						500,00	-	500,00	-	500,00	500,00	500,00
2	12	1	12.01.1.03.01.02.999	1866	BENI E MATERIALI DI CONSUMO CENTRI ESTIVI PER MINORI	2.000,00	-	2.000,00	-	2.000,00	2.000,00	2.000,00
2	12	1	12.01.1.03.02.99.999	1865	SERVIZI PER LA REALIZZAZIONE CENTRI ESTIVI PER MINORI	16.800,00	-	16.800,00	-	16.800,00	-	-
2	12	1	12.01.1.04.01.02.003	1868	TRASFERIMENTI CORRENTI A COMUNI PER ATTIVITA' SOCIALI INFANZIA E MINORI	5.100,00	-	5.100,00	-	5.100,00	5.100,00	5.100,00
2	12	1	12.01.1.03.02.99.999	1858	SPESE PER IL CONTENIMENTO DELLE RETTE DI FREQUENZA DEL MICRONIDO	54.350,00	-	54.350,00	-	54.350,00	114.000,00	114.000,00
2	12	1	12.02-1.04.02.02.999	1869	INTERVENTI DI CUI AL FSC INCREMENTO ASILI NIDO	5.660,00	-	5.660,00	-	5.660,00	400,00	400,00
2	12	1	12.01.1.04.02.05.999	1877	TRASFERIMENTI CORRENTI A FAMIGLIE PER ASILI NIDO	1.500,00	-	1.500,00	-	1.500,00	1.500,00	1.500,00
1	12	1	12.01.1.03.02.99.999	1859	SERVIZI PER LA REALIZZAZIONE PROGETTO BENESSERE IN COMUNE	-	-	-	20.512,50	20.512,50	-	-
1	12	1	12.01.1.04.04.01.001	1862	TRAS-FI CORR.TI A ISTIT.NI SOC.LI PRIVATE - CENTRI ESTIVI MINORI E CONTRASTO POVERTA' EDUCATIVA	6.500,00	-	6.500,00	5.000,00	11.500,00	5.500,00	5.500,00
3	12	1	12.01.2.02.01.09.017	3718	INVESTIMENTI FISI IMMOBILE ASILO NIDO - QUOTA PERMESSI DI COSTRUIRE	3.600,00	184,97	3.784,97	-	3.784,97	-	-
3	12	1	12.01.2.02.01.09.017	3118	INVESTIMENTI FISI IMMOBILE ASILO NIDO	14.825,51	-	14.825,51	-	14.825,51	-	-
3	12	1	12.01.2.02.01.03.999	3119	MOBILI E ARREDI ASILO NIDO	-	10.636,64	10.636,64	39.465,40	50.102,04	-	-

3	12	1	12.01.2.02.01.09.017	3018	PNRR M.4 C.1 I.1.1 PIANO PER ASILI NIDO E SCUOLE DELL'INFANZIA E SERVIZI DI EDUCAZIONE E CURA DELLA PRIMA INFANZIA	-	8.186,22	8.186,22	-	8.186,22	-	-
Totale Programma 1: Interventi per l'infanzia e i minori e per asili nido						110.335,51	19.007,83	129.343,34	64.977,90	194.321,24	128.500,00	128.500,00
2	12	2	12.02-1.04.02.02.999	1889	INTERVENTI DI CUI AL FSC INCREMENTO TRASPORTO ALUNNI DISABILI	13.200,00	-	13.200,00	4.391,02	17.591,02	4.400,00	4.400,00
Totale Programma 2: Interventi per la disabilità						13.200,00	-	13.200,00	4.391,02	17.591,02	4.400,00	4.400,00
1	12	3	12.03.1.02.01.09.001	1915	TASSA DI CIRCOLAZIONE VEICOLI SERVIZI SOCIALI	600,00	-	600,00	-	600,00	600,00	600,00
3	12	3	12.03.1.03.01.02.002	1909	CARBURANTI VEICOLI SERVIZI SOCIALI	2.000,00	-	2.000,00	122,68	2.122,68	2.000,00	2.000,00
3	12	3	12.03.1.03.02.05.001	1535	TELEFONIA FISSA ALLOGGI VIA B. JULIA	200,00	-	200,00	17,57	217,57	200,00	200,00
3	12	3	12.03.1.03.02.05.004	1537	ENERGIA ELETTRICA ALLOGGI VIA B. JULIA	2.000,00	-	2.000,00	79,82	2.079,82	2.000,00	2.000,00
3	12	3	12.03.1.03.02.05.004	1552	ENERGIA ELETTRICA ALLOGGI VIA ZANCHETTA	300,00	-	300,00	22,38	322,38	300,00	300,00
3	12	3	12.03.1.03.02.05.005	1536	ACQUA ALLOGGI VIA B. JULIA	700,00	-	700,00	-	700,00	700,00	700,00
3	12	3	12.03.1.03.02.05.005	1551	ACQUA ALLOGGI VIA ZANCHETTA	100,00	-	100,00	-	100,00	100,00	100,00
3	12	3	12.03.1.03.02.05.006	1538	GAS ALLOGGI VIA B. JULIA	2.000,00	-	2.000,00	70,32	2.070,32	2.000,00	2.000,00
3	12	3	12.03.1.03.02.09.001	1917	MANUTENZIONE ORDINARIA VEICOLI SERVIZI SOCIALI	2.000,00	-	2.000,00	977,22	2.977,22	2.000,00	2.000,00
3	12	3	12.03.1.03.02.09.004	1532	MANUTENZIONE ORDINARIA IMPIANTO ELETTRICO ALLOGGI VIA B. JULIA	500,00	-	500,00	445,63	945,63	500,00	500,00
3	12	3	12.03.1.03.02.09.004	1533	MANUTENZIONE ORDINARIA IMPIANTO IDROTERMOSANITARIO ALLOGGI VIA B. JULIA	500,00	-	500,00	-	500,00	500,00	500,00
3	12	3	12.03.1.03.02.09.004	1534	MANUTENZIONE ORDINARIA IMPIANTO ANTINCENDIO ALLOGGI VIA B. JULIA	100,00	-	100,00	-	100,00	100,00	100,00
3	12	3	12.03.1.03.02.09.004	1540	MANUTENZIONE ORDINARIA ASCENSORE ALLOGGI VIA B. JULIA	800,00	-	800,00	-	800,00	800,00	800,00
3	12	3	12.03.1.03.02.09.008	1539	MANUTENZIONE ORDINARIA IMMOBILE VIA B. JULIA	1.000,00	-	1.000,00	6.101,13	7.101,13	1.000,00	1.000,00
3	12	3	12.03.1.03.02.09.008	1554	MANUTENZIONE ORDINARIA IMMOBILE VIA ZANCHETTA	6.500,00	-	6.500,00	-	6.500,00	-	-
2	12	3	12.03.1.03.02.99.999	1886	SPESE PER INTEGRAZIONE RETTE RICOVERO ANZIANI	2.000,00	-	2.000,00	-	2.000,00	4.000,00	4.000,00
2	12	3	12.03.1.04.04.01.001	1913	TRASFERIMENTI CORRENTI A ISTITUZIONI SOCIALI PRIVATE PER ATTIVITA' SOCIALI RI	4.350,00	-	4.350,00	-	4.350,00	3.000,00	3.000,00
1	12	3	12.03.1.10.04.01.003	1916	PREMI DI ASSICURAZIONE RESPONSABILITA' CIVILE VEICOLI SERVIZI SOCIALI	1.200,00	-	1.200,00	-	1.200,00	1.200,00	1.200,00
Totale Programma 3: Interventi per gli anziani						26.850,00	-	26.850,00	7.836,75	34.686,75	21.000,00	21.000,00
2	12	5	12.05.1.03.02.18.014	1911	SERVIZI DI PREVENZIONE SOCIO SANITARIA	1.500,00	-	1.500,00	536,00	2.036,00	1.500,00	1.500,00
2	12	5	12.05.1.03.02.99.999	1918	SPESE PER SERVIZI SOCIALI	500,00	-	500,00	500,00	1.000,00	500,00	500,00
2	12	5	12.05.1.03.02.99.999	1919	SPESE PER LA PROMOZIONE ALLA MOBILITA'	200,00	-	200,00	-	200,00	200,00	200,00
2	12	5	12.05.1.09.01.01.001	1873	RIMBORSI PER SPESE DI PERSONALE PER PROGETTI DI PUBBLICA UTILITA'	6.600,00	-	6.600,00	-	6.600,00	6.600,00	6.600,00
2	12	5	12.05.1.04.01.02.003	1874	TRASFERIMENTI CORRENTI A COMUNI PER ATTIVITA' SOCIALI	7.500,00	-	7.500,00	-	7.500,00	7.500,00	7.500,00
2	12	5	12.05.1.04.02.02.999	1878	TRASFERIMENTI CORRENTI A FAMIGLIE INTERVENTI ASSISTENZIALI	10.000,00	-	10.000,00	-	10.000,00	10.000,00	10.000,00
2	12	5	12.05.1.03.02.99.999	1900	PROGETTI DI PREVENZIONE SOCIALE	9.000,00	-	9.000,00	-	9.000,00	-	-
2	12	5	12.05.1.04.04.01.001	1904	TRASFERIMENTI CORRENTI A ISTITUZIONI SOCIALI PRIVATE PER ATTIVITA' SOCIALI	900,00	-	900,00	-	900,00	900,00	900,00
Totale Programma 5: Interventi per le famiglie						36.200,00	-	36.200,00	1.036,00	37.236,00	27.200,00	27.200,00
2	12	6	12.06.1.03.02.99.999	1887	SPESE PER IL DIRITTO ALLA CASA	1.000,00	-	1.000,00	-	1.000,00	1.000,00	1.000,00
Totale Programma 6: Interventi per il diritto alla casa						1.000,00	-	1.000,00	-	1.000,00	1.000,00	1.000,00
2	12	7	12.07.1.04.01.02.011	1907	TRASFERIMENTI CORRENTI ALLA ASL PER SERVIZI SOCIALI	175.545,76	-	175.545,76	-	175.545,76	174.100,00	174.100,00
2	12	7	12.07.1.03.02.99.999	1957	SPESE PER SERVIZIO CIVILE	3.700,00	-	3.700,00	-	3.700,00	3.700,00	3.700,00
2	12	7	12.07.3.01.01.02.002	4010	PARTECIPAZIONE IN AZIENDA SPECIALE CONSORTILE ALTA PADOVANA	2.184,00	-	2.184,00	-	2.184,00	-	-
Totale Programma 7: Programmazione e governo della rete dei servizi sociosanitari						181.429,76	-	181.429,76	-	181.429,76	177.800,00	177.800,00
3	12	9	12.09.1.03.02.05.004	1656	ENERGIA ELETTRICA CIMITERO	2.500,00	-	2.500,00	71,50	2.571,50	2.500,00	2.500,00
3	12	9	12.09.1.03.02.05.005	1650	ACQUA CIMITERO	400,00	-	400,00	-	400,00	400,00	400,00
3	12	9	12.09.1.03.02.09.004	1651	MANUTENZIONE ORDINARIA MACCHINARI E IMPIANTI CIMITERO	1.500,00	-	1.500,00	448,35	1.948,35	1.500,00	1.500,00
3	12	9	12.09.1.03.02.09.004	1652	MANUTENZIONE ORDINARIA IMPIANTO IDROTERMOSANITARIO CIMITERO	500,00	-	500,00	103,70	603,70	500,00	500,00
3	12	9	12.09.1.03.02.09.004	1653	MANUTENZIONE ORDINARIA IMPIANTO ELETTRICO CIMITERO	500,00	-	500,00	371,37	871,37	500,00	500,00
3	12	9	12.09.1.03.02.09.008	1654	MANUTENZIONE ORDINARIA IMMOBILE CIMITERO	4.500,00	-	4.500,00	-	4.500,00	4.500,00	4.500,00
3	12	9	12.09.1.03.02.09.008	1655	BENI E MATERIALI DI CONSUMO PER MANUTENZIONI CIMITERO	-	-	-	-	-	2.000,00	2.000,00
3	12	9	12.09.1.03.02.99.999	1657	SERVIZI DI ESCAVAZIONE E NECROSCOPICI	24.500,00	-	24.500,00	1.439,60	25.939,60	26.500,00	26.500,00
Totale Programma 9: Servizio necroscopico e cimiteriale						34.400,00	-	34.400,00	2.434,52	36.834,52	38.400,00	38.400,00
Totale Missione 12: Diritti sociali, politichesociali e famiglia						403.415,27	19.007,83	422.423,10	80.676,19	503.099,29	398.300,00	398.300,00
3	13	7	13.07.1.03.02.99.999	1571	DERATTIZZAZIONI E DISINFESTAZIONI	10.000,00	-	10.000,00	332,82	10.332,82	10.000,00	10.000,00
2	13	7	13.07.1.03.02.18.999	1572	SERVIZIO INFERMIERISTICO PROFESSIONALE	12.000,00	-	12.000,00	878,40	12.878,40	12.000,00	12.000,00

3	13	7	13.07.1.03.02.09.005	1573	MANUTENZIONI ORDINARIE ATTREZZATURE SANITARIE	1.000,00	-	1.000,00	-	1.000,00	1.000,00	1.000,00
1	13	7	13.07.1.04.01.02.011	1640	TRASFERIMENTI CORRENTI ALLA ASL PER CANILI PUBBLICI	3.100,00	-	3.100,00	-	3.100,00	3.000,00	3.000,00
3	13	7	13.07.2.02.01.05.002	3073	INVESTIMENTI FISSI ATTREZZATURE SANITARIA	-	3.196,40	3.196,40	-	3.196,40	-	-
					Totale Programma 7: Ulteriori spese in materia sanitaria	26.100,00	3.196,40	29.296,40	1.211,22	30.507,62	26.000,00	26.000,00
					Totale Missione 13: Tutela della salute	26.100,00	3.196,40	29.296,40	1.211,22	30.507,62	26.000,00	26.000,00
3	14	4	14.04.2.02.03.05.001	3502	SPESE PER PROGETTAZIONE COMUNITA' ENERGETICA LOCALE	26.088,48	6.388,46	32.476,94	-	32.476,94	-	-
					Totale Programma 4: Reti e altri servizi di pubblica utilità	26.088,48	6.388,46	32.476,94	-	32.476,94	-	-
					Totale Missione 14: Sviluppo economico e competitività	26.088,48	6.388,46	32.476,94	-	32.476,94	-	-
2	15	1	15.01.1.04.01.02.003	1908	TRASFERIMENTI CORRENTI A COMUNI PER IL CENTRO PER L'IMPIEGO	1.000,00	-	1.000,00	-	1.000,00	1.000,00	1.000,00
					Totale Programma 1: Servizi per lo sviluppo del mercato del lavoro	1.000,00	-	1.000,00	-	1.000,00	1.000,00	1.000,00
					Totale Missione 15: Politiche per il lavoro e la formazione professionale	1.000,00	-	1.000,00	-	1.000,00	1.000,00	1.000,00
1	20	1	20.01.1.10.01.01.001	2151	FONDO DI RISERVA QUOTA DESTINATA ALL'INCREMENTO DELLE DOTAZIONI DI SPESA	6.192,18	-	6.192,18	-	-	7.946,28	7.946,28
1	20	1	20.01.1.10.01.01.001	2152	FONDO DI RISERVA QUOTA DESTINATA ALLA COPERTURA DI SPESE CORRENTI NON P	7.392,18	-	7.392,18	-	-	7.946,28	7.946,28
1	20	1	20.01.1.10.01.01.001	2153	FONDO DI RISERVA DI CASSA	-	-	-	-	-	-	-
					Totale Programma 1: Fondo di riserva	13.584,36	-	13.584,36	-	196.600,00	15.892,56	15.892,56
1	20	2	20.02.1.10.01.03.001	2150	FONDO CREDITI DI DUBBIA E DIFFICILE ESAZIONE DI PARTE CORRENTE	1.470.409,75	-	1.470.409,75	-	-	1.462.078,75	1.462.078,75
1	20	2	20.02.2.05.03.01.001	3950	FONDO CREDITI DI DUBBIA E DIFFICILE ESAZIONE C/CAPITALE	1.240,20	-	1.240,20	-	-	1.240,20	1.240,20
					Totale Programma 2: Fondo crediti di dubbia esigibilità	1.471.649,95	-	1.471.649,95	-	-	1.463.318,95	1.463.318,95
1	20	3	20.03.1.10.01.99.999	2145	FONDO ACCANTONAMENTO INDENNITA' DI FINE MANDATO	3.294,06	-	3.294,06	-	-	3.294,06	3.294,06
1	20	3	20.03.1.10.01.99.999	2146	FONDO ACCANTONAMENTO MIGLIORAMENTI CONTRATTUALI	10.494,63	-	10.494,63	-	-	10.494,63	10.494,63
1	20	3	20.03.1.10.01.99.999	2147	FONDO ACCANTONAMENTO ONERI FUTURI	5.000,00	-	5.000,00	-	-	5.000,00	5.000,00
1	20	2	20.02.1.10.01.07.001	2149	FONDO OBIETTIVI DI FINANZA PUBBLICA	7.536,00	-	7.536,00	-	-	15.071,00	15.071,00
					Totale Programma 3: Altri fondi	26.324,69	-	26.324,69	-	-	33.859,69	33.859,69
					Totale Missione 20: Fondi e accantonamenti	1.511.559,00	-	1.511.559,00	-	196.600,00	1.513.071,20	1.513.071,20
1	60	1	60.01.5.01.01.01.001	4001	CHIUSURA ANTICIPAZIONI RICEVUTE DA ISTITUTO TESORIERE	400.000,00	-	400.000,00	-	400.000,00	400.000,00	400.000,00
					Totale Programma 1: Restituzione anticipazione di tesoreria	400.000,00	-	400.000,00	-	400.000,00	400.000,00	400.000,00
					Totale Missione 60: Anticipazioni finanziarie	400.000,00	-	400.000,00	-	400.000,00	400.000,00	400.000,00
1	99	1	99.01.7.01.01.01.001	5012	VERSAMENTI DELLA RITENUTA DEL 4% SUI CONTRIBUTI PUBBLICI	10.000,00	-	10.000,00	-	10.000,00	10.000,00	10.000,00
1	99	1	99.01.7.01.01.02.001	5042	VERSAMENTI DELLE RITENUTE PER SCISSIONE CONTABILE IVA (SPLIT PAYMENT)	638.000,00	-	638.000,00	-	638.000,00	638.000,00	638.000,00
1	99	1	99.01.7.01.02.01.001	5002	VERSAMENTI DI RITENUTE ERARIALI SU REDDITI DA LAVORO DIPENDENTE RISCOSE	100.000,00	-	100.000,00	-	100.000,00	100.000,00	100.000,00
1	99	1	99.01.7.01.02.02.001	5001	VERSAMENTI DI RITENUTE PREVIDENZIALI E ASSISTENZIALI SU REDDITI DA LAVORO D	60.000,00	-	60.000,00	-	60.000,00	60.000,00	60.000,00
1	99	1	99.01.7.01.02.99.999	5003	VERSAMENTI DI ALTRE RITENUTE AL PERSONALE DIPENDENTE RISCOSE PER CONTO	10.000,00	-	10.000,00	-	10.000,00	10.000,00	10.000,00
1	99	1	99.01.7.01.03.01.001	5022	VERSAMENTI DI RITENUTE ERARIALI SU REDDITI DA LAVORO AUTONOMO PER CONTI	40.000,00	-	40.000,00	-	40.000,00	40.000,00	40.000,00
1	99	1	99.01.7.01.99.03.001	5006	COSTITUZIONE FONDI ECONOMICI	2.000,00	-	2.000,00	-	2.000,00	2.000,00	2.000,00
1	99	1	99.01.7.01.99.06.001	5008	UTILIZZO INCASSI VINCOLATI	400.000,00	-	400.000,00	-	400.000,00	400.000,00	400.000,00
2	99	1	99.01.7.02.03.01.001	5005	TRASFERIMENTI PER CONTO TERZI A FAMIGLIE	35.000,00	-	35.000,00	4.971,51	39.971,51	35.000,00	35.000,00
2	99	1	99.01.7.02.03.03.001	5025	TRASFERIMENTI PER CONTO TERZI A ISTITUZIONI SOCIALI PRIVATE	20.000,00	-	20.000,00	-	20.000,00	20.000,00	20.000,00
2	99	1	99.01.7.02.03.01.001	5015	TRASFERIMENTI PER CONTO TERZI A FAMIGLIE	15.000,00	-	15.000,00	-	15.000,00	15.000,00	15.000,00
1-2-3-4	99	1	99.01.7.02.04.02.001	5004	RESTITUZIONE DI DEPOSITI CAUZIONALI O CONTRATTUALI DI TERZI	70.000,00	-	70.000,00	36.451,21	106.451,21	70.000,00	70.000,00
					Totale Programma 1: servizi per conto di terzi e Partite di giro	1.400.000,00	-	1.400.000,00	41.422,72	1.441.422,72	1.400.000,00	1.400.000,00
					Totale Missione 99: Servizi per conto di terzi	1.400.000,00	-	1.400.000,00	41.422,72	1.441.422,72	1.400.000,00	1.400.000,00
					Totale generale	9.390.083,33	1.665.147,46	11.055.230,79	799.667,67	10.270.152,45	7.329.626,00	7.329.226,00