

COMUNITA' DI MONTAGNA DEL NATISONE E TORRE

**“Realizzazione piste ciclabili interne al territorio che colleghino le
ciclabili Alpe Adria e Bimobis (Intervento 1.1)**

- CUP: H51B23000070002-

PROGETTO DI FATTIBILITA' TECNICA ED ECONOMICA**Progettazione**

☎ +39 0421 277784 - 🌐 www.toneroprogetti.it
✉ info@toneroprogetti.it - ✉ filippo.tonero@archiworldpec.it

- sede principale: Viale Trieste, 39 - 30026 Portogruaro Ve - IT
- sede distaccata: Via Orsato, 30/2 - 30175 Venezia Marghera - IT

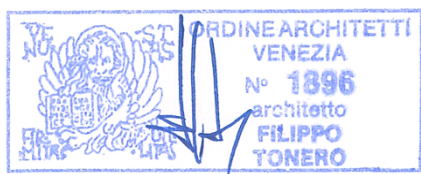
**Committenza**

COMUNITA' DI MONTAGNA DEL NATISONE E TORRE

R.U.P. Arch. Barbara Cernetig

ELABORATO:	RELAZIONE FORESTALE		
F-RF			
	00	01/07/2025	EMISSIONE
	REV.	DATA	DESCRIZIONE

Oggetto: Riscontro comunicazione Prot. GRFVG-GEN-2025-0448550-A del 30/06/2025 – Progetto di fattibilità tecnico-economica "Realizzazione piste ciclabili interne al territorio che colleghino le ciclabili Alpe Adria e Bimobis (Intervento 1.1)" – Tratto Faedis – Campeglione (conferenza di servizi)

Con riferimento alla comunicazione in oggetto, al fine della trasformazione di una porzione di area classificata bosco ai sensi dell'art.42 dalla L.R. 9/2007, così come richiesto, si espone quanto segue:

a) Quantificazione della superficie boscata interessata dalla pista ciclabile

Come evidenziato nelle planimetrie sotto riportate, si riscontra l'intersezione del percorso ciclabile di progetto con l'area a bosco per un tratto di circa metri lineari 55 con sezione trasversale di centimetri 300 per un totale di metri quadrati 165 circa

b) Quantificazione della superficie boscata interessata dall'area di sosta

Come evidenziato nelle planimetrie sotto riportate, si esplicita la proposta di realizzazione di un'area per la sosta lungo il percorso ciclabile di progetto su una porzione di area boscata pari a circa metri quadrati 50

c) Descrizione tipologia e dimensione tracciato pedonale lungo il torrente Grivò

Il percorso interessato dall'intervento di progetto indicato con linea tratteggiata nella planimetria sotto riportata sarà esclusivamente pedonale e di sezione ridotta (centimetri 150) rispetto al percorso ciclabile principale.

Il percorso pedonale è stato inserito, di concerto con l'Amministrazione Comunale di Faedis, quale appendice autonoma al fine di rendere fruibile e valorizzare il contesto ambientale di pregio rappresentato dall'area boscata lungo il Torrente Grivò.

Si attesta che il percorso pedonale all'interno dell'area boscata, della lunghezza complessiva di metri lineari 370, non prevede la realizzazione di opere di infrastrutturazione ma esclusivamente la pulizia del sottobosco e in fase esecutiva verrà adattato all'orografia del sito al fine di evitare riduzioni di superficie boscata.

PLANIMETRIA INTERVENTO SCALA 1:500

LEGENDA

Catasto

 Mappali

 percorso pedonale

 percorso ciclabile

forestale

 riduzione superficie boscata

Tipi Forestali

 FORMAZIONI DEI TERRAZZI FLUVIALI

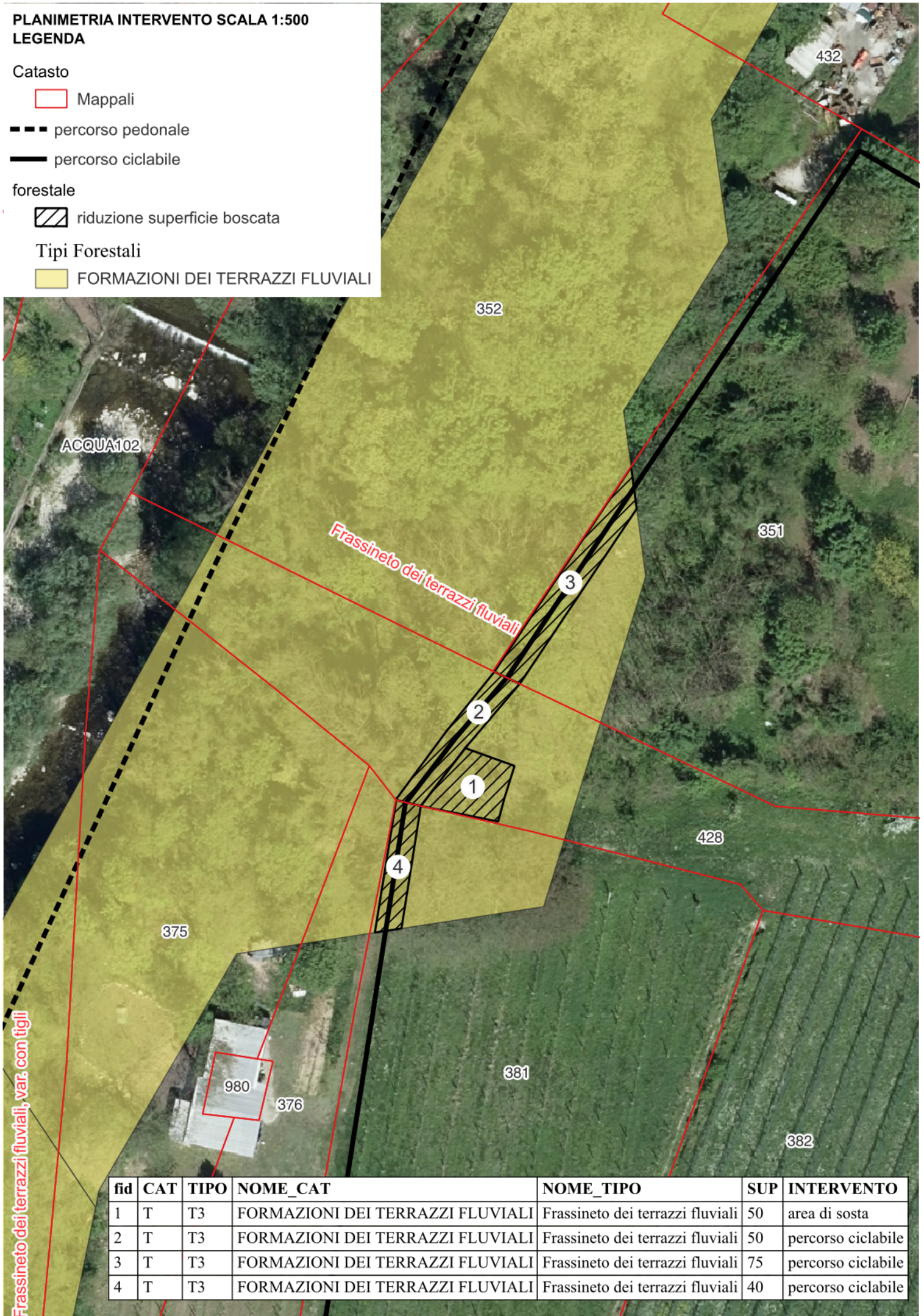

fid	CAT	TIPO	NOME_CAT	NOME_TIPO	SUP	INTERVENTO
1	T	T3	FORMAZIONI DEI TERRAZZI FLUVIALI	Frassineto dei terrazzi fluviali	50	area di sosta
2	T	T3	FORMAZIONI DEI TERRAZZI FLUVIALI	Frassineto dei terrazzi fluviali	50	percorso ciclabile
3	T	T3	FORMAZIONI DEI TERRAZZI FLUVIALI	Frassineto dei terrazzi fluviali	75	percorso ciclabile
4	T	T3	FORMAZIONI DEI TERRAZZI FLUVIALI	Frassineto dei terrazzi fluviali	40	percorso ciclabile

PLANIMETRIA INTERVENTO SCALA 1:2000

LEGENDA

--- percorso pedonale

— percorso_ciclabile

forestale

Tipi Forestali

FORMAZIONI DEI TERRAZZI FLUVIALI

