



COMUNE DI LAGOSANTO

PROVINCIA DI FERRARA
Codice Fiscale 00370530388

ORIGINALE

N. 49 Reg. delib.	Ufficio competente SEGRETERIA
-----------------------------	----------------------------------

VERBALE DI DELIBERAZIONE DI CONSIGLIO COMUNALE

OGGETTO	Revisione periodica delle partecipazioni ex art. 20 del, D.Lgs. 19 agosto 2016 n. 175 e s.m.i. - ricognizione ordinaria partecipazioni possedute al 31/12/2023. Approvazione.
----------------	---

Oggi **diciannove** del mese di **dicembre** dell'anno **duemilaventiquattro** alle ore **18:30**, nella sala delle adunanze consiliari, convocato in seguito a regolare invito si è riunito il Consiglio Comunale così composto:

	Presente/Assente		Presente/Assente
Bertarelli Cristian	Presente	Cavallari Davide	Presente
Esposito Giacomo	Presente	Rolfini Giulia	Presente
Bulgarelli Alessia	Presente	Pambianchi Andrea	Presente
Soncini Emanuele	Presente	Bigoni Roberta	Presente
Doria Dorian	Presente	Menegatti Carlo	Presente
Contarini Michele	Presente	Bonazza Gianluca	Assente
Orlandini Patrizia	Presente		

Presenti 12 Assenti 1

Partecipa alla seduta, ai sensi dell'art. 97, comma 4 – lett a) del D. Lgs. n. 267/2000 il Segretario Comunale Fazioli Giovanna.

Constatato legale il numero degli intervenuti, Doria Dorian nella sua qualità di Presidente del Consiglio, dichiara aperta la seduta ed invita il Consiglio a discutere e deliberare sull'oggetto sopraindicato.

OGGETTO	Revisione periodica delle partecipazioni ex art. 20 del, D.Lgs. 19 agosto 2016 n. 175 e s.m.i. - ricognizione ordinaria partecipazioni possedute al 31/12/2023. Approvazione.
----------------	---

IL CONSIGLIO COMUNALE

Richiamate le seguenti deliberazioni di:

- Consiglio comunale n. 50 del 28/12/2023 con la quale è stato approvato il Bilancio finanziario di Previsione 2024/2026;
- Giunta comunale n. 3 del 09/01/2024 con la quale è stato approvato il PEG – Piano Esecutivo di Gestione 2024-2026;
- Giunta comunale n. 20 del 13/03/2024 con la quale è stato approvato il Piano Integrato di Attività e Organizzazione (P.I.A.O.) 2024-2026;
- Giunta comunale n. 66 del 30/07/2024 con la quale è stato adottato il Documento Unico di Programmazione Semplificato 2025-2026-2027 (DUPS) per la presentazione successiva al Consiglio comunale;
- Consiglio comunale n. 34 del 23/09/2024 con la quale è stato approvato Documento Unico di Programmazione Semplificato 2025-2026-2027 (DUPS);
- Giunta comunale n. 94 del 15/11/2024 con la quale è stata adottata la Prima Nota di Aggiornamento al Documento Unico di Programmazione - D.U.P. 2025-2027;

Considerato quanto disposto dal D.Lgs. 19 agosto 2016 n. 175, emanato in attuazione dell'art. 18, legge 7 agosto 2015 n. 124, che costituisce il nuovo Testo unico in materia di Società a partecipazione Pubblica (T.U.S.P.), così come da ultimo modificato con il D.Lgs. 16 giugno 2017 n. 100;

Richiamato il piano operativo di razionalizzazione già adottato ai sensi dell'art. 1, c. 612, legge 23 dicembre 2014 n. 190, con deliberazione di Consiglio comunale n. 5 del 30/03/2015;

Visto che ai sensi del predetto T.U.S.P. (art. 4, c.1) le Pubbliche Amministrazioni, ivi compresi i Comuni, non possono, direttamente o indirettamente, mantenere partecipazioni, anche di minoranza, in società aventi per oggetto attività di produzione di beni e servizi non strettamente necessarie per il perseguimento delle proprie finalità istituzionali;

Atteso che il Comune, fermo restando quanto sopra indicato, può mantenere partecipazioni in società:

- esclusivamente per lo svolgimento delle attività indicate dall'art. 4, c. 2, T.U.S.P.;
- ovvero, al solo scopo di ottimizzare e valorizzare l'utilizzo di beni immobili facenti parte del proprio patrimonio, "in società aventi per oggetto sociale esclusivo la valorizzazione del patrimonio (...), tramite il conferimento di beni immobili allo scopo di realizzare un investimento secondo criteri propri di un qualsiasi operatore di mercato" (art. 4, c. 3, T.U.S.P.);

Rilevato che per effetto dell'art. 24 T.U.S.P., il Comune ha effettuato una revisione straordinaria di tutte le partecipazioni dallo stesso possedute alla data del 23 settembre 2016, individuando quelle che dovevano essere alienate, con deliberazione del Consiglio Comunale n. 42 del 26/09/2017 Ad oggetto: "Revisione straordinaria delle partecipazioni ex art. 24, D. Lgs. 19 agosto 2016 n. 175 e s.m.i. - Ricognizione partecipazioni possedute – individuazione partecipazione da alienare – determinazione per alienazione.”;

Tenuto conto che il suddetto piano è stato attuato in ogni sua parte e non risulta la necessità di alcun adeguamento periodico;

Considerato altresì che le disposizioni del predetto Testo unico devono essere applicate avendo riguardo all'efficiente gestione delle partecipazioni pubbliche, alla tutela e promozione della concorrenza e del mercato, nonché alla razionalizzazione e riduzione della spesa pubblica;

Valutate pertanto le modalità di svolgimento delle attività e dei servizi oggetto delle società partecipate dall'Ente, con particolare riguardo all'efficienza, al contenimento dei costi di gestione ed alla tutela e promozione della concorrenza e del mercato;

Tenuto conto del miglior soddisfacimento dei bisogni della comunità e del territorio amministrati a mezzo delle attività e dei servizi resi dalle società partecipate possedute dall'Ente;

Dato atto che sono pervenute al protocollo dell'Ente tutti i documenti redatti dalle partecipate come segue:

1. Prot. n. 10712 del 26/11/2024 - CADF SPA
2. Prot. n. 10524 del 20/11/2024 - DELTA 2000
3. Prot. n. 10805 del 28/11/2024 - SIPRO SPA
4. Prot. n. 10347 del 15/11/2024 - LEPIDA SPA
5. Prot. n. 10995 del 05/12/2024 - AREA IMPIANTI SPA
6. Prot. n. 10760 del 28/11/2024 - CLARA SPA

Visto l'esito della ricognizione effettuata come risultante nell'allegato A e B alla presente deliberazione, redatto secondo lo schema allegato alla deliberazione 22/SEZAUT/2018/INPR della sezione autonomie della Corte dei Conti;

Considerato che la ricognizione è adempimento obbligatorio anche nel caso in cui il Comune non possieda alcuna partecipazione, o che di converso non sia necessario alcun aggiornamento, esito che comunque deve essere comunicato sia al MEF che alla Corte dei Conti;

Rilevato che in caso di mancata adozione dell'atto ricognitivo ovvero di mancata alienazione entro il predetto termine annuale, il Comune non può esercitare i diritti sociali nei confronti della società e, salvo in ogni caso il potere di alienare la partecipazione, la stessa è liquidata in denaro in base ai criteri stabiliti dall'art. 2437-ter, c. 2, cod. civ., e seguendo il procedimento di cui all'art. 2437-quater, cod. civ.;

Rilevata la necessità che i servizi ed uffici comunali competenti predispongano le procedure amministrative più adeguate per alienare le partecipazioni in conformità a quanto oggetto della presente deliberazione e al piano costituito dalle schede di rilevazione allegato, secondo i tempi in esse indicati;

Tenuto conto che la mancanza od invalidità del presente atto deliberativo renderebbe inefficace l'atto di alienazione delle partecipazioni di cui trattasi;

Preso atto che, per quanto concerne le società a controllo pubblico interessate dall'alienazione ovvero da misure di razionalizzazione, il rapporto del personale già impiegato nell'appalto o nella concessione continuerà, a seguito della prima gara successiva alla cessazione dell'affidamento, con il subentrante ai sensi dell'art. 2112 cod. civ.;

Dato atto che la ricognizione delle partecipazioni dirette al 31/12/2023 non subirà alcuna modifica come da allegati alla presente deliberazione;

Dato atto che per quanto riguarda il requisito di cui all'art. 20, c.2, lett. d), esso non si applica (come tutti gli altri parametri dell'art. 20) ai GAL (Gruppi di Azione Locale) per espressa previsione del nuovo comma 6 bis dell'art. 26 dello stesso TUSP, introdotto dall'art. 1, comma 724, L. 145/2018, che recita: "Le disposizioni dell'articolo 20 non si applicano alle società a partecipazione pubblica di cui all'articolo 4, comma 6" (I GAL rientrano tra "società o enti in attuazione dell'articolo 34 del regolamento (CE) n. 1303/2013" richiamati dall'art. 4 comma 6 del TUSP);

Tenuto conto del parere espresso dall'Organo di revisione ai sensi dell'art. 239, c. 1, lett. b), n. 3), D.Lgs. n. 267/2000 allegato al presente atto;

Acquisito il parere favorevole di regolarità tecnica in ordine alla regolarità e correttezza dell'azione amministrativa e contestuale attestazione di assenza conflitti di interessi espresso dal Responsabile del Servizio interessato, Responsabile Settore I° Area Amministrativa Segreteria Affari Generali, dott.ssa Daniela Chiodi, ai sensi degli artt. 49 – 1° comma – e 147 bis del D.Lgs. n. 267/2000;

Acquisito il parere di regolarità contabile e contestuale attestazione di assenza conflitti di interessi espresso dal Responsabile del Settore II° Economico-Finanziario-Personale-Tributi, dott.ssa Francesca Nordi, ai sensi degli artt. 49 – 1° comma – e 147 bis del D.Lgs. n. 267/2000;

Uditi gli interventi dei Consiglieri la cui trascrizione è allegata al presente atto quale parte integrante e sostanziale (All. "punto_10_cc_19122024");

Con voti unanimi espressi ai sensi di legge dai n. 12 Consiglieri presenti e votanti;

DELIBERA

di approvare l'esito della ricognizione effettuata come risultante nell'allegato A e B alla presente deliberazione, redatto secondo lo schema allegato alla deliberazione 22/SEZAUT/2018/INPR della sezione autonomie della Corte dei Conti;

di dare atto che vengono mantenute tutte le partecipazioni finanziarie in essere;

di dare atto, altresì, che la Giunta comunale deve vigilare sull'attuazione di quanto deliberato, fatte salve le competenze consiliari di controllo;

che la presente deliberazione consiliare sarà pubblicata nell'apposita sezione di amministrazione trasparente del sito istituzionale;

di procedere alla trasmissione, mediante gli appositi applicativi, delle risultanze della ricognizione effettuata al Ministero dell'Economia e delle Finanze ed alla sezione regionale della Corte dei Conti competente;

di dichiarare il presente provvedimento immediatamente eseguibile ai sensi dell'art. 134, c. 4, D.Lgs. n. 267/2000 con unanime e separata votazione, espressa ai sensi di legge, dai n. 12 Consiglieri presenti e votanti.

I pareri, qualora espressi, sono stati sottoscritti digitalmente a norma di legge secondo quanto previsto dal D.Lgs 267/2000 art. 49 e art.147Bis sulla proposta numero 49 del 03-12-2024 ed allegati alla presente deliberazione.

OGGETTO	Revisione periodica delle partecipazioni ex art. 20 del, D.Lgs. 19 agosto 2016 n. 175 e s.m.i. - ricognizione ordinaria partecipazioni possedute al 31/12/2023. Approvazione.
----------------	---

Data lettura della presente delibera, viene approvata e sottoscritta

IL Presidente del Consiglio
Doria Doriana

Documento informatico firmato digitalmente ai sensi e con gli effetti del d.lgs n. 82/2005 (CAD) e s.m.i.;e norme collegate; Sostituisce il documento cartaceo e la firma autografa.

IL Segretario Comunale
Fazioli Giovanna

Documento informatico firmato digitalmente ai sensi e con gli effetti del d.lgs n. 82/2005 (CAD) e s.m.i.;e norme collegate; Sostituisce il documento cartaceo e la firma autografa.



Ministero
dell'Economia
e delle Finanze

SCHEDA DI RILEVAZIONE
PER IL
CENSIMENTO DELLE PARTECIPAZIONI
PUBBLICHE
(art. 17, commi 3 e 4, D.L. n. 90/2014)

Dati relativi al 31/12/2023

NOME DEL CAMPO	Indicazioni per la compilazione
Codice Fiscale	01280290386
Denominazione	CADF S.p.A.
Data di costituzione della partecipata	15/01/1994
Forma giuridica	Società per azioni
Tipo di fondazione	Scegliere un elemento.
Altra forma giuridica	
Stato di attività della partecipata	attiva
Data di inizio della procedura ⁽¹⁾	
Società con azioni quotate in mercati regolamentati ⁽²⁾	no
Società che ha emesso strumenti finanziari quotati in mercati regolamentati (ex TUSP) ⁽²⁾	no
La società è un GAL ⁽²⁾	no
La società è una "Società benefit" ⁽³⁾	no

⁽¹⁾ Compilare solo se nel campo "stato di attività della partecipata" è stato indicato che sono in corso procedure di liquidazione oppure procedure concorsuali.

⁽²⁾ Nell'applicativo le società con azioni quotate e quelle emittenti strumenti finanziari quotati in mercati regolamentati ("società quotate ex TUSP") e i Gruppi di Azione Locale (GAL) sono individuati mediante elenchi ufficiali.

⁽³⁾ La "società benefit" è una società che nell'esercizio di una attività economica persegue, oltre allo scopo di dividerne gli utili, una o più finalità di beneficio comune e opera in modo responsabile, sostenibile e trasparente nei confronti di persone, comunità, territori e ambiente, beni ed attività culturali e sociali, enti e associazioni ed altri portatori di interesse. Tali finalità devono essere indicate specificatamente nell'oggetto sociale della società. La "società benefit" redige annualmente una relazione concernente il perseguimento del beneficio comune, da allegare al bilancio societario e da pubblicare nel proprio sito Internet (cfr. art. 1, commi 376 – 384, L. n. 208/2015).

SEDE LEGALE DELLA PARTECIPATA

NOME DEL CAMPO	Indicazioni per la compilazione
Stato	Italia
Provincia	Ferrara
Comune	Codigoro
CAP *	44021
Indirizzo *	Via V. Alfieri, 3
Telefono *	0533725343
FAX *	0533713617
Email *	info@cadf.postecert.it

*Campo con compilazione facoltativa.

SETTORE DI ATTIVITÀ DELLA PARTECIPATA

Indicare il settore ATECO rappresentativo dell'attività svolta. Nel caso in cui i settori siano più di uno, indicarli in ordine decrescente di importanza.

La lista dei codici Ateco è disponibile al link:

<https://www.istat.it/it/files//2022/03/Struttura-ATECO-2007-aggiornamento-2022.xlsx>

Per approfondimenti sui codici Ateco si rimanda al link:

<https://www.istat.it/it/archivio/17888>

NOME DEL CAMPO	Indicazioni per la compilazione
Attività 1	36. RACCOLTA, TRATTAMENTO E FORNITURA ACQUA
Attività 2	93.11. GESTIONE IMPIANTI SPORTIVI
Attività 3	93.29.9. ALTRA ATTIVITA' DI INTRATTENIMENTO
Attività 4	61. TECOMUNICAZIONI

DATI SINTETICI DI BILANCIO DELLA PARTECIPATA

NOME DEL CAMPO	Indicazioni per la compilazione
Numero medio di dipendenti	174
Approvazione bilancio 2023	si
Tipologia di contabilità	Contabilità economico-patrimoniale
Tipologia di schema di bilancio ⁽⁴⁾	Codice civile (ex art.2424 e seguenti)

⁽⁴⁾ Compilare il campo "Tipologia di schema di bilancio" solo se nel campo precedente è stato selezionato "Contabilità economico-patrimoniale".

Compilare l'appropriata sotto-sezione in base alla tipologia di contabilità adottata ("Contabilità economico patrimoniale" o "Contabilità finanziaria"). Se lo schema di bilancio adottato è di tipo "Bancario-assicurativo" la sezione **non deve essere compilata**.

ATTENZIONE: l'applicativo richiede la compilazione della sezione dati di bilancio d'esercizio solo nel caso in cui, secondo le informazioni acquisite da InfoCamere, la società non depositi, presso il Registro Imprese, il bilancio d'esercizio in formato elaborabile secondo lo standard XBRL.

Contabilità economico-patrimoniale – bilancio d'esercizio

Se la Tipologia di schema di bilancio adottata è "Codice Civile ex art.2424 e seguenti", compilare **tutti i campi** della sotto-sezione. Se la Tipologia di schema di bilancio adottata è "Principi contabili internazionali (IAS-IFRS)" compilare **tutti i campi esclusi quelli contrassegnati dalla (X)**.

NOME DEL CAMPO	Indicazioni per la compilazione
B) I-Immobilizzazioni immateriali (X)	
B) II-Immobilizzazioni materiali (X)	
B) III-Immobilizzazioni finanziarie (X)	
Totale Immobilizzazioni (B) (X)	
C) II-Crediti (valore totale) (X)	
Totale Attivo	
A) I Capitale / Fondo di dotazione	
A) Totale Riserve (da II a VII + X) / Totale Riserve	
A) VIII Utili (perdite) portati a nuovo	
A) IX Utili (perdite) esercizio	
Perdita ripianata nell'esercizio	
Patrimonio Netto	
D) – Debiti (valore totale) (X)	
Totale passivo	
A. Valore della produzione/Totale Ricavi	
A1) Ricavi delle vendite e delle prestazioni / Ricavi	
A5) Altri Ricavi e Proventi	
di cui "Contributi in conto esercizio" (X)	
B. Costi della produzione /Totale costi	
B.9 Costi del personale / Costo del lavoro	
C.15) Proventi da partecipazioni	
C.16) Altri proventi finanziari	
C17) Interessi e altri oneri finanziari	
C.17bis) Utili e perdite su cambi	
Totale C) – Proventi e oneri finanziari	
Totale D) – Rettifiche di valore di attività e passività finanziarie	
di cui D18a) Rettifiche di valore di attività finanziarie	
– Rivalutazioni di partecipazioni	

Contabilità finanziaria

ATTENZIONE: La sezione deve essere compilata solamente se la partecipata adotta una contabilità finanziaria. **CADF adotta una contabilità economico-patrimoniale.**

NOME DEL CAMPO	Indicazioni per la compilazione
Numero medio dipendenti	
Capitale o fondo di dotazione	
Avanzo/Disavanzo di esercizio	
Patrimonio netto	
Crediti (contabilità finanziaria)	
Totale Entrate	
Debiti (contabilità finanziaria)	
Totale Uscite	
Costi del Personale	

QUOTA DI POSSESSO (quota diretta e/o indiretta)

NOME DEL CAMPO	Indicazioni per la compilazione
Tipologia di Partecipazione	Partecipazione diretta
Quota diretta ⁽⁵⁾	2.114.000
Codice Fiscale Tramite ⁽⁶⁾	
Denominazione Tramite ⁽⁶⁾	
Quota detenuta dalla Tramite nella partecipata ⁽⁷⁾	2.114.000

⁽⁵⁾ Se la partecipazione è diretta o sia diretta che indiretta, inserire la quota detenuta direttamente dall'Amministrazione nella partecipata.

⁽⁶⁾ Compilare se per "Tipologia di Partecipazione" è stato indicato "Partecipazione Indiretta" o "Partecipazione diretta e indiretta". Inserire CF e denominazione dell'ultima tramite attraverso la quale la partecipata è detenuta indirettamente dall'Amministrazione.

⁽⁷⁾ Inserire la quota di partecipazione che la tramite detiene nella partecipata.

QUOTA DI POSSESSO – TIPO DI CONTROLLO

ATTENZIONE: compilare il campo "Tipo di controllo" se la partecipata è una Società, il campo "Tipo di controllo (organismo)" se la partecipata è un organismo. Non sono considerati "organismi" – a titolo esemplificativo - i soggetti che rientrano nel perimetro soggettivo del TUSP, come i consorzi e le aziende speciali di cui, rispettivamente all'art. 31 e all'art. 114 del TUEL, gli enti pubblici economici, gli enti pubblici non economici.

Indicare il tipo di controllo esercitato dall'Amministrazione sulla partecipata. Con riferimento alle forme societarie, ai fini del controllo* è necessario tener conto, oltre che della quota diretta, anche di eventuali quote indirette detenute dall'Amministrazione nella partecipata. Nel caso di società partecipata indirettamente, in via generale, inserire il tipo di controllo esercitato dall'Amministrazione sulla "tramite".

NOME DEL CAMPO	Indicazioni per la compilazione
Tipo di controllo	controllo analogo
Tipo di controllo (organismo)	controllo congiunto

*Per la definizione di controllo si rinvia all'atto di [orientamento del 15 febbraio 2018](#) emanato della Struttura di indirizzo, monitoraggio e controllo sull'attuazione del TUSP e alla deliberazione della Corte dei conti, Sezioni riunite in sede di controllo, 20 giugno 2019, n. 11/SSRRCO/QMIG/19.

AFFIDAMENTI

NOME DEL CAMPO	Indicazioni per la compilazione
La partecipata svolge servizi per l'Amministrazione?	Si

Se la partecipata non ha svolto servizi per l'Amministrazione nell'anno di riferimento della rilevazione i campi sottostanti non devono essere compilati.

Settore	Telecomunicazioni
Ente Affidante	Amministrazione dichiarante
Specificazione Ente Affidante*	
Modalità affidamento	Diretto
Importo impegnato nell'anno oggetto di rilevazione (importo annuale di competenza)	€ 171.905,00

*Campo testuale con compilazione obbligatoria se nel campo "Ente affidante" è stato selezionato nel menu a tendina la voce "Altro".

DATI CONTABILI DERIVANTI DAL RAPPORTO DI PARTECIPAZIONE

NOME DEL CAMPO	Indicazioni per la compilazione		
L'Amministrazione ha oneri per contratti di servizio nei confronti della partecipata?	Scegliere un elemento.		
	IMPEGNI	PAGAMENTI C/COMPETENZA	PAGAMENTI C/RESIDUI
Oneri per contratti di servizio ⁽⁸⁾			
L'Amministrazione ha altri oneri o spese (diversi da quelli per contratti di servizio) nei confronti della partecipata?	Scegliere un elemento.		
	IMPEGNI	PAGAMENTI C/COMPETENZA	PAGAMENTI C/RESIDUI
Oneri per trasferimenti in conto capitale ⁽⁸⁾			
Oneri per trasferimenti in conto esercizio ⁽⁸⁾			
Oneri per copertura di disavanzi o perdite ⁽⁸⁾			
Oneri per acquisizione di quote societarie ⁽⁸⁾			
Oneri per aumento di capitale (non ai fini di ripiano perdite) ⁽⁸⁾			
Oneri per trasformazione, cessazione, liquidazione ⁽⁸⁾			
Oneri per garanzie (fideiussioni, lettere patronage, altre forme) ⁽⁸⁾			
Escussioni nei confronti dell'ente delle garanzie concesse ⁽⁸⁾			
Altre spese verso organismi partecipati ⁽⁸⁾			
Totale oneri ⁽⁸⁾			
L'Amministrazione riceve dividendi e/o altre entrate dalla partecipata?	Scegliere un elemento.		

NOME DEL CAMPO	Indicazioni per la compilazione		
	ACCERTATI	RISCOSSIONI C/COMPETENZA	RISCOSSIONI C/RESIDUI
Dividendi/utili distribuiti dalla Partecipata all'Amministrazione ⁽⁸⁾			
Entrate per cessione quote ⁽⁸⁾			
Altre entrate da organismi partecipati ⁽⁸⁾			
Totale entrate ⁽⁸⁾			
Crediti nei confronti della partecipata ⁽⁹⁾			
Debiti nei confronti della partecipata ⁽⁹⁾			
Accantonamenti al fondo perdite società partecipate			
Importo totale delle garanzie prestate (fidejussioni, lettere patronage, altre forme) al 31/12 ⁽¹⁰⁾			

⁽⁸⁾ Compilare il campo se l'Amministrazione ha risposto "sì" alla domanda precedente.

⁽⁹⁾ Indicare la somma dei crediti/debiti in Conto Competenza e in Conto Residui.

⁽¹⁰⁾ Indicare l'importo delle garanzie in essere al 31/12 (comprese quelle accese nell'esercizio).

NOME DEL CAMPO	Indicazioni per la compilazione
Note sulla partecipazione*	

*Campo testuale con compilazione facoltativa.

MOTIVAZIONI DEL NUOVO INSERIMENTO DI PARTECIPAZIONE

La Sezione deve essere compilata solo nel caso di **partecipazione diretta** acquisita nel corso dell'anno di riferimento della rilevazione oppure per segnalare che la partecipata era detenuta anche al 31/12/2022 ma non è stata dichiarata, oppure, per le sole forme societarie, per dichiarare una partecipazione derivante da un'operazione straordinaria (come fusione, scissione, trasformazione, conferimento) relativa a società partecipata l'anno precedente.

NOME DEL CAMPO	Indicazioni per la compilazione
Motivazione del nuovo inserimento di partecipazione in soggetto con forma giuridica societaria	Scegliere un elemento.
Motivazione del nuovo inserimento di partecipazione in soggetto con forma giuridica NON societaria	Scegliere un elemento.
Procedura ex TUSP ⁽¹¹⁾	Scegliere un elemento.
Riferimento dell'atto deliberativo ⁽¹¹⁾	
Data di adozione dell'atto deliberativo ⁽¹¹⁾	
Pronuncia Corte dei conti ex art.5 c.3, TUSP [§]	Scegliere un elemento.
Sezione della Corte dei conti competente [§]	Scegliere un elemento.

NOME DEL CAMPO	Indicazioni per la compilazione
Numero della delibera [§]	
Anno della delibera [§]	

(11) Compilare il campo solo se l'Amministrazione dichiarante rientra nell'ambito soggettivo del TUSP e se la partecipata ha forma giuridica societaria.

[§]Nuovo campo rispetto alla rilevazione precedente.

Per una partecipazione diretta detenuta al 31/12/2022 (censimento precedente) in una società (ossia in soggetto avente forma giuridica societaria) e non dichiarata al 31/12/2023 (censimento corrente), in luogo della scheda Partecipazione, deve essere compilata, in base alla tipologia di operazione realizzata, una delle schede:

- PARTECIPAZIONE NON PIÙ DETENUTA - Alienazione della partecipazione
- PARTECIPAZIONE NON PIÙ DETENUTA - Cessione della partecipazione a titolo gratuito
- PARTECIPAZIONE NON PIÙ DETENUTA - Recesso dalla società
- PARTECIPAZIONE NON PIÙ DETENUTA - Scioglimento / Liquidazione della società
- PARTECIPAZIONE NON PIÙ DETENUTA - Fusione della società (per unione o per incorporazione)

Per non appesantire il presente documento, le schede sopra elencate sono state inserite all'interno delle "Schede di rilevazione per la Relazione attuazione piano di razionalizzazione" a cui pertanto si rinvia.



Ministero
dell'Economia
e delle Finanze

SCHEMA DI RILEVAZIONE
PER IL
CENSIMENTO DEI RAPPRESENTANTI DELLE
AMMINISTRAZIONI PRESSO ORGANI DI
GOVERNO, SOCIETA' ED ENTI
(art. 17, commi 3 e 4, D.L. n. 90/2014)

Dati Anno 2023

DATI ANAGRAFICI DELLA PARTECIPATA

NOME DEL CAMPO	Indicazioni per la compilazione
Codice Fiscale	01280290386
Denominazione	CADF S.p.A.
Data di costituzione della partecipata	15/01/1994
Forma giuridica	Società per azioni
Tipo di fondazione	Scegliere un elemento.
Altra forma giuridica	
Stato di attività della partecipata	attiva
Data di inizio della procedura ⁽¹⁾	
Società con azioni quotate in mercati regolamentati ⁽²⁾	No
Società che ha emesso strumenti finanziari quotati in mercati regolamentati (ex TUSP) ⁽²⁾	No
La società è un GAL ⁽²⁾	No
La società è una "Società benefit" ⁽³⁾	

⁽¹⁾ Compilare solo se nel campo "stato di attività della partecipata" è stato indicato che sono in corso procedure di liquidazione oppure procedure concorsuali.

⁽²⁾ Nell'applicativo le società con azioni quotate e quelle emittenti strumenti finanziari quotati in mercati regolamentati ("società quotate ex TUSP") e i Gruppi di Azione Locale (GAL) sono individuati mediante elenchi ufficiali.

⁽³⁾ La "società benefit" è una società che nell'esercizio di una attività economica persegue, oltre allo scopo di dividerne gli utili, una o più finalità di beneficio comune e opera in modo responsabile, sostenibile e trasparente nei confronti di persone, comunità, territori e ambiente, beni ed attività culturali e sociali, enti e associazioni ed altri portatori di interesse. Tali finalità devono essere indicate specificatamente nell'oggetto sociale della società. La "società benefit" redige annualmente una relazione concernente il perseguimento del beneficio comune, da allegare al bilancio societario e da pubblicare nel proprio sito Internet (cfr. art. 1, commi 376 – 384, L. n. 208/2015).

SEDE LEGALE DELLA PARTECIPATA

NOME DEL CAMPO	Indicazioni per la compilazione
Stato	Italia
Provincia	Ferrara
Comune	Codigoro
CAP *	44021
Indirizzo *	Via V. Alfieri, 3
Telefono *	0533725343
FAX *	0533713617
Email *	info@cadf.postecert.it

*Campo con compilazione facoltativa.

SETTORE DI ATTIVITÀ DELLA PARTECIPATA

Indicare il settore ATECO rappresentativo dell'attività svolta. Nel caso in cui i settori siano più di uno, indicarli in ordine decrescente di importanza.

La lista dei codici Ateco è disponibile al link:

<https://www.istat.it/it/files//2022/03/Struttura-ATECO-2007-aggiornamento-2022.xlsx>

Per approfondimenti sui codici Ateco si rimanda al link:

<https://www.istat.it/it/archivio/17888>

NOME DEL CAMPO	Indicazioni per la compilazione
Attività 1	36. RACCOLTA, TRATTAMENTO E FORNITURA ACQUA
Attività 2	93.11. GESTIONE IMPIANTI SPORTIVI
Attività 3	93.29.9. ALTRA ATTIVITA' DI INTRATTENIMENTO
Attività 4	61. TELECOMUNICAZIONI

RAPPRESENTANTE DELL'AMMINISTRAZIONE IN ORGANI DI GOVERNO DI SOCIETA'/ENTE

ATTENZIONE: Compilare una scheda per ogni rappresentante dell'Amministrazione nominato negli organi di governo della società o dell'ente.

NOME DEL CAMPO	Indicazioni per la compilazione
Codice fiscale del rappresentante	
Nome [del rappresentante]	
Cognome [del rappresentante]	
Sesso [del rappresentante]	Scegliere un elemento.
Data di nascita [del rappresentante]	
Nazione di nascita [del rappresentante]	
Provincia di nascita del rappresentante	
Comune di nascita [del rappresentante]	
Il rappresentante è dipendente dell'Amministrazione	Scegliere un elemento.
Incarico	Scegliere un elemento.
Data di inizio dell'incarico	
Data di fine dell'incarico	
Incarico gratuito/con compenso	Scegliere un elemento.
Compenso complessivo spettante nell'anno ⁽³⁾	
Compenso girato all'Amministrazione ⁽⁴⁾	Scegliere un elemento.
Sono previsti gettoni di presenza?	Scegliere un elemento.
Importo complessivo dei gettoni di presenza maturati nell'anno ⁽³⁾	

⁽³⁾ Compilare se è stato indicato che l'incarico prevede un compenso.

⁽⁴⁾ Compilare se nel campo "Sono previsti gettoni di presenza?" è stato selezionato "sì".



Ministero
dell'Economia
e delle Finanze

SCHEDE DI RILEVAZIONE
PER LA
REVISIONE PERIODICA DELLE PARTECIPAZIONI
da approvarsi entro il 31/12/2024
(Art. 20, c. 1, TUSP)

Dati relativi alle partecipazioni detenute al
31/12/2023

DATI ANAGRAFICI DELLA PARTECIPATA

NOME DEL CAMPO	Indicazioni per la compilazione
Codice Fiscale	01280290386
Denominazione	CADF S.p.A.
Data di costituzione della partecipata	15/01/1994
Forma giuridica	Società per azioni
Tipo di fondazione	Scegliere un elemento.
Altra forma giuridica	
Stato di attività della partecipata	attiva
Data di inizio della procedura ⁽¹⁾	
Società con azioni quotate in mercati regolamentati ⁽²⁾	no
Società che ha emesso strumenti finanziari quotati in mercati regolamentati (ex TUSP) ⁽²⁾	no
La società è un GAL ⁽²⁾	no
La società è una "Società benefit" ⁽³⁾	no

⁽¹⁾ Compilare solo se nel campo "stato di attività della partecipata" è stato indicato che sono in corso procedure di liquidazione oppure procedure concorsuali.

⁽²⁾ Nell'applicativo le società con azioni quotate e quelle emittenti strumenti finanziari quotati in mercati regolamentati ("società quotate ex TUSP") e i Gruppi di Azione Locale (GAL) sono individuati mediante elenchi ufficiali.

⁽³⁾ La "società benefit" è una società che nell'esercizio di una attività economica persegue, oltre allo scopo di dividerne gli utili, una o più finalità di beneficio comune e opera in modo responsabile, sostenibile e trasparente nei confronti di persone, comunità, territori e ambiente, beni ed attività culturali e sociali, enti e associazioni ed altri portatori di interesse. Tali finalità devono essere indicate specificatamente nell'oggetto sociale della società. La "società benefit" redige annualmente una relazione concernente il perseguimento del beneficio comune, da allegare al bilancio societario e da pubblicare nel proprio sito Internet (cfr. art. 1, commi 376 – 384, L. n. 208/2015).

SEDE LEGALE DELLA PARTECIPATA

NOME DEL CAMPO	Indicazioni per la compilazione
Stato	Italia
Provincia	Ferrara
Comune	Codigoro
CAP*	44021
Indirizzo*	Via V. Alfieri, 3
Telefono*	0533725343
FAX*	0533713617
Email*	info@cadf.postecert.it

* campo con compilazione facoltativa

SETTORE DI ATTIVITÀ DELLA PARTECIPATA

Indicare il settore ATECO rappresentativo dell'attività svolta. Nel caso in cui i settori siano più di uno, indicarli in ordine decrescente di importanza.

La lista dei codici Ateco è disponibile al link:

<https://www.istat.it/it/files//2022/03/Struttura-ATECO-2007-aggiornamento-2022.xlsx>

Per approfondimenti sui codici Ateco si rimanda al link:

<https://www.istat.it/it/archivio/17888>

NOME DEL CAMPO	Indicazioni per la compilazione
Attività 1	36. RACCOLTA, TRATTAMENTO E FORNITURA ACQUA
Attività 2	93.11. GESTIONE IMPIANTI SPORTIVI
Attività 3	93.29.9. ALTRE ATTIVITA' DI INTRATTENIMENTO
Attività 4	61. TELECOMUNICAZIONI

ULTERIORI INFORMAZIONI SULLA PARTECIPATA *

NOME DEL CAMPO	Indicazioni per la compilazione
Società in house	si
Previsione nello statuto di limiti sul fatturato ⁽⁴⁾	no
Società contenuta nell'allegato A al D.Lgs. n. 175/2016	no
Società a partecipazione pubblica di diritto singolare (art.1, c. 4, lett. A) #	no
Riferimento normativo società di diritto singolare ⁽⁴⁾	
Società a controllo pubblico che adotta un sistema di contabilità analitica e separata per le attività oggetto di diritti speciali o esclusivi svolte insieme ad altre attività in regime di mercato §	Scegliere un elemento.
Specificare se le regole per la contabilità separata sono dettate da:	
Società esclusa dall'applicazione dell'art. 4 con DPCM (art. 4, c. 9)	no
Società esclusa dall'applicazione dell'art. 4 con provvedimento del Presidente della Regione o delle Prov. Autonome (art. 4, c. 9)	no
Riferimento normativo atto esclusione ⁽⁵⁾	

* La compilazione della Sezione "Ulteriori Informazioni sulla partecipata" non è richiesta per "società quotate ex TUSP", se la società è un GAL oppure se lo stato di attività della società è "in liquidazione" o "soggetta a procedure concorsuali".

⁽⁴⁾ Compilare il campo solo se nel campo precedente è stato scelto "sì"

⁽⁵⁾ Compilare il campo solo se in uno dei campi precedenti è stato scelto "sì"

Per la nozione giuridica di "società a partecipazione pubblica di diritto singolare" di cui all'art. 1, comma 4, del TUSP, si veda l'orientamento della Struttura di monitoraggio disponibile sul sito del Ministero dell'Economia e delle Finanze al seguente link:

https://www.de.mef.gov.it/export/sites/sitodt/modules/documenti_it/patrimonio_publico/patrimonio_pa/Orientamento_del_18_novembre_2019_xSocietx_a_partecipazione_pubblica_di_diritto_singolarex.pdf

§ Occorre selezionare "SI" se la società è a **controllo pubblico** (esercitato da una o più pubbliche amministrazioni congiuntamente), svolge attività economiche protette da **diritti speciali o esclusivi**, insieme con altre attività svolte in regime di economia di mercato ed ha adottato un sistema di **contabilità analitica e separata** secondo le indicazioni dettate dal MEF con la direttiva del 9 settembre 2019 (ai sensi del dell'art.6, c.1, TUSP) ovvero secondo le indicazioni dettate dall'Autorità di settore. Si ricorda che per diritti esclusivi o speciali si intendono i diritti concessi da un'autorità competente mediante una disposizione legislativa o regolamentare o disposizione amministrativa pubblicata, avente l'effetto di riservare, rispettivamente, a uno o più operatori economici l'esercizio di un'attività e di incidere sostanzialmente sulla capacità di altri operatori economici di esercitare tale attività.

DATI DI BILANCIO PER LA VERIFICA TUSP*

NOME DEL CAMPO	Anno 2023
Tipologia di attività svolta	Attività produttive di beni e servizi
Numero medio di dipendenti	174
Numero dei componenti dell'organo di amministrazione	3
Compenso dei componenti dell'organo di amministrazione	64.745,32
Numero dei componenti dell'organo di controllo	3 componenti Collegio Sindacale + 1 Revisore Unico
Compenso dei componenti dell'organo di controllo	52.800 – 8000 tot. 60.800

NOME DEL CAMPO	2023	2022	2021	2020	2019
Approvazione bilancio	sì	sì	sì	sì	sì
Risultato d'esercizio	+ 1.203.316	+ 1.789.291	+ 4.554.342	+ 5.125.544	+ 3.033.123

* La compilazione della Sezione "Dati di bilancio per la verifica TUSP" non è richiesta per le "società quotate ex TUSP", se lo stato di attività della società è "in liquidazione" o "soggetta a procedure concorsuali".

ATTENZIONE: l'applicativo richiede la compilazione esclusivamente di una delle seguenti quattro sotto-sezioni di "DATI DI BILANCIO PER LA VERIFICA TUSP".

1. Attività produttive di beni e servizi o Distretti tecnologici

Compilare la seguente sotto-sezione se la "Tipologia di attività svolta" dalla partecipata è: "Attività produttive di beni e servizi" o "**Attività di promozione e sviluppo di progetti di ricerca finanziati (Distretti tecnologici)**".

NOME DEL CAMPO	2023	2022	2021
A1) Ricavi delle vendite e delle prestazioni	28.936.252	31.573.528	31.890.822
A5) Altri Ricavi e Proventi	2.506.083	3.025.014	1.470.957
di cui Contributi in conto esercizio	259.204	730.749	-

2. Attività di Holding

Compilare la seguente sotto-sezione se la "Tipologia di attività svolta" dalla partecipata è: "**Attività consistenti nell'assunzione di partecipazioni in società esercenti attività diverse da quella creditizia e finanziaria (Holding)**".

NOME DEL CAMPO	2023	2022	2021
A1) Ricavi delle vendite e delle prestazioni			
A5) Altri Ricavi e Proventi			
di cui Contributi in conto esercizio			
C15) Proventi da partecipazioni			
C16) Altri proventi finanziari			
C17 bis) Utili e perdite su cambi			
D18 a) Rettifiche di valore di attività finanziarie - Rivalutazioni di partecipazioni			

3. Attività bancarie e finanziarie

Compilare la seguente sotto-sezione se la "Tipologia di attività svolta" dalla partecipata è: "**Attività bancarie e finanziarie**".

NOME DEL CAMPO	2023	2022	2021
Interessi attivi e proventi assimilati			
Commissioni attive			

4. Attività assicurative

Compilare la seguente sotto-sezione se la "Tipologia di attività svolta" dalla partecipata è: "**Attività assicurative**".

NOME DEL CAMPO	2023	2022	2021
I.1 Conto Tecnico dei rami danni - Premi di competenza, al netto delle cessioni in riassicurazione			
I.3 Conto Tecnico dei rami danni - Altri proventi tecnici, al netto delle cessioni in riassicurazione			
II.1 Conto Tecnico dei rami vita - Premi dell'esercizio, al netto delle cessioni in riassicurazione			
II.4 Conto Tecnico dei rami vita - Altri proventi tecnici, al netto delle cessioni in riassicurazione			

QUOTA DI POSSESSO (quota diretta e/o indiretta)

NOME DEL CAMPO	Indicazioni per la compilazione
Tipologia di Partecipazione	Partecipazione diretta
Quota diretta ⁽⁶⁾	2.114.000 pari al 5,38%
Codice Fiscale Tramite ⁽⁷⁾	
Denominazione Tramite (organismo) ⁽⁷⁾	
Quota detenuta dalla Tramite nella società ⁽⁸⁾	

⁽⁶⁾ Se la partecipazione è diretta o sia diretta che indiretta, inserire la quota detenuta direttamente dall'Amministrazione nella società.

⁽⁷⁾ Compilare se per "Tipologia di Partecipazione" è stato indicato "Partecipazione Indiretta" o "Partecipazione diretta e indiretta". Inserire CF e denominazione dell'ultima "tramite" attraverso la quale la società è indirettamente partecipata dall'Amministrazione.

⁽⁸⁾ Inserire la quota di partecipazione che la "tramite" detiene nella società.

QUOTA DI POSSESSO – TIPO DI CONTROLLO

Indicare il tipo di controllo* esercitato dall'Amministrazione sulla partecipata. Ai fini del controllo è necessario tener conto, oltre che della quota diretta, anche di eventuali quote indirette detenute dall'Amministrazione nella partecipata. Nel caso di società partecipata indirettamente, in via generale, inserire il tipo di controllo esercitato dall'Amministrazione sulla "tramite".

NOME DEL CAMPO	Indicazioni per la compilazione
Tipo di controllo*	controllo analogo congiunto

*Per la definizione di controllo si rinvia all'atto di [orientamento del 15 febbraio 2018](#) emanato della Struttura di indirizzo, monitoraggio e controllo sull'attuazione del TUSP e alla deliberazione della Corte dei conti, Sezioni riunite in sede di controllo, 20 giugno 2019, n. 11/SSRRCO/QMIG/19.

INFORMAZIONI ED ESITO PER LA RAZIONALIZZAZIONE

NOME DEL CAMPO	Indicazioni per la compilazione
Partecipazione ancora detenuta alla data di adozione del provvedimento	Scegliere un elemento.

Se la partecipazione è ancora detenuta alla data di adozione del provvedimento continuare con la compilazione dei campi di seguito riportati. Altrimenti, se la partecipazione non è più detenuta alla data di adozione del provvedimento, deve essere compilata la scheda "Partecipazione non più detenuta" in base alla tipologia della razionalizzazione realizzata.

Società controllata da una quotata	Scegliere un elemento.
CF della società quotata controllante ⁽⁹⁾	
Denominazione della società quotata controllante ⁽⁹⁾	
Attività svolta dalla Partecipata	Scegliere un elemento.
Descrizione dell'attività	
Quota % di partecipazione detenuta dal soggetto privato ⁽¹⁰⁾	
Svolgimento di attività analoghe a quelle svolte da altre società (art.20, c.2 lett. c)	Scegliere un elemento.
Necessità di contenimento dei costi di funzionamento (art.20, c.2 lett. f)	Scegliere un elemento.
Necessità di aggregazione di società (art.20, c.2 lett. g)	Scegliere un elemento.
L'Amministrazione ha fissato, con proprio provvedimento, obiettivi specifici sui costi di funzionamento della partecipata? (art.19, c, 5) ⁽¹¹⁾	Scegliere un elemento.
Esito della revisione periodica ⁽¹²⁾	Scegliere un elemento.
Modalità (razionalizzazione) ⁽¹³⁾	Scegliere un elemento.
Termine previsto per la razionalizzazione ⁽¹³⁾	
Dichiarazione di Cessione a titolo oneroso in Revisione straordinaria ⁽¹⁴⁾	Scegliere un elemento.
Note*	

⁽⁹⁾ Compilare il campo solo se nel campo "Società controllata da una quotata" è stato scelto "sì".

⁽¹⁰⁾ Compilare il campo se "Attività svolta dalla Partecipata" precedentemente selezionata è "Realizzazione e gestione di opera pubblica ovvero organizzazione e gestione di servizio di interesse generale tramite PPP (Art.4, c.2, lett. c)".

⁽¹¹⁾ Compilare il campo se "Tipo di controllo" è stato selezionato elemento diverso da "nessuno".

⁽¹²⁾ La compilazione del campo non è richiesta per le società in liquidazione, per quelle soggette a procedure concorsuali e per i GAL.

⁽¹³⁾ Campo obbligatorio se per "Esito della revisione periodica" è stato selezionato "Razionalizzazione".

⁽¹⁴⁾ Nel campo l'Amministrazione deve specificare se nel provvedimento di revisione straordinaria, adottato ai sensi dell'art. 24 del TUSP, era stato indicato l'esito "Cessione a titolo oneroso". La compilazione non è richiesta se la società è in liquidazione, è soggetta a procedura concorsuale, è un GAL o nel caso in cui nel campo "Attività svolta dalla partecipata" sia stato selezionato "Coordinamento e attuazione patti territoriali e contratti d'area ex delibera CIPE 21/03/1997 (Art. 26, c.7) oppure "Gestione delle case da gioco – società già costituita e autorizzata alla data del 23/09/2016 (art. 26, c. 12 sexies)".

*Campo con compilazione facoltativa.

Se la partecipazione non è più detenuta alla data di adozione del provvedimento, deve essere compilata, in base alla tipologia di operazione realizzata, una delle schede:

- PARTECIPAZIONE NON PIÙ DETENUTA - Alienazione della partecipazione
- PARTECIPAZIONE NON PIÙ DETENUTA - Cessione della partecipazione a titolo gratuito
- PARTECIPAZIONE NON PIÙ DETENUTA - Recesso dalla società
- PARTECIPAZIONE NON PIÙ DETENUTA - Scioglimento/Liquidazione della società
- PARTECIPAZIONE NON PIÙ DETENUTA - Fusione della società (per unione o per incorporazione)
- PARTECIPAZIONE NON PIÙ DETENUTA - Trasformazione in forma non societaria

Per non appesantire il presente documento, le schede sopra elencate sono state inserite all'interno delle "Schede di rilevazione per la Relazione attuazione piano di razionalizzazione" a cui pertanto si rinvia.



Ministero
dell'Economia
e delle Finanze

SCHEDA DI RILEVAZIONE
PER IL
CENSIMENTO DELLE PARTECIPAZIONI
PUBBLICHE
(art. 17, commi 3 e 4, D.L. n. 90/2014)

Dati relativi al 31/12/2023

NOME DEL CAMPO	Indicazioni per la compilazione
Codice Fiscale	01358060380
Denominazione	DELTA 2000 Società consortile a r.l.
Data di costituzione della partecipata	29/05/1996
Forma giuridica	Società consortile a responsabilità limitata
Tipo di fondazione	Scegliere un elemento.
Altra forma giuridica	
Stato di attività della partecipata	attiva
Data di inizio della procedura ⁽¹⁾	
Società con azioni quotate in mercati regolamentati ⁽²⁾	
Società che ha emesso strumenti finanziari quotati in mercati regolamentati (ex TUSP) ⁽²⁾	
La società è un GAL ⁽²⁾	SI
La società è una "Società benefit" ⁽³⁾	no

⁽¹⁾ Compilare solo se nel campo "stato di attività della partecipata" è stato indicato che sono in corso procedure di liquidazione oppure procedure concorsuali.

⁽²⁾ Nell'applicativo le società con azioni quotate e quelle emittenti strumenti finanziari quotati in mercati regolamentati ("società quotate ex TUSP") e i Gruppi di Azione Locale (GAL) sono individuati mediante elenchi ufficiali.

⁽³⁾ La "società benefit" è una società che nell'esercizio di una attività economica persegue, oltre allo scopo di dividerne gli utili, una o più finalità di beneficio comune e opera in modo responsabile, sostenibile e trasparente nei confronti di persone, comunità, territori e ambiente, beni ed attività culturali e sociali, enti e associazioni ed altri portatori di interesse. Tali finalità devono essere indicate specificatamente nell'oggetto sociale della società. La "società benefit" redige annualmente una relazione concernente il perseguimento del beneficio comune, da allegare al bilancio societario e da pubblicare nel proprio sito Internet (cfr. art. 1, commi 376 – 384, L. n. 208/2015).

SEDE LEGALE DELLA PARTECIPATA

NOME DEL CAMPO	Indicazioni per la compilazione
Stato	Italia
Provincia	Ferrara
Comune	Ostellato
CAP *	44020
Indirizzo *	Strada del Mezzano n.10
Telefono *	0533 57693
FAX *	0533 57674
Email *	info@deltaduemila.net

*Campo con compilazione facoltativa.

SETTORE DI ATTIVITÀ DELLA PARTECIPATA

Indicare il settore ATECO rappresentativo dell'attività svolta. Nel caso in cui i settori siano più di uno, indicarli in ordine decrescente di importanza.

La lista dei codici Ateco è disponibile al link:

<https://www.istat.it/it/files//2022/03/Struttura-ATECO-2007-aggiornamento-2022.xlsx>

Per approfondimenti sui codici Ateco si rimanda al link:

<https://www.istat.it/it/archivio/17888>

NOME DEL CAMPO	Indicazioni per la compilazione
Attività 1	70.22.09
Attività 2	
Attività 3	
Attività 4	

DATI SINTETICI DI BILANCIO DELLA PARTECIPATA

NOME DEL CAMPO	Indicazioni per la compilazione
Numero medio di dipendenti	5
Approvazione bilancio 2023	si
Tipologia di contabilità	Contabilità economico-patrimoniale
Tipologia di schema di bilancio ⁽⁴⁾	Codice civile (ex art.2424 e seguenti)

⁽⁴⁾ Compilare il campo "Tipologia di schema di bilancio" solo se nel campo precedente è stato selezionato "Contabilità economico-patrimoniale".

Compilare l'appropriata sotto-sezione in base alla tipologia di contabilità adottata ("Contabilità economico patrimoniale" o "Contabilità finanziaria"). Se lo schema di bilancio adottato è di tipo "Bancario-assicurativo" la sezione **non deve essere compilata**.

ATTENZIONE: l'applicativo richiede la compilazione della sezione dati di bilancio d'esercizio solo nel caso in cui, secondo le informazioni acquisite da InfoCamere, la società non depositi, presso il Registro Imprese, il bilancio d'esercizio in formato elaborabile secondo lo standard XBRL.

Contabilità economico-patrimoniale – bilancio d'esercizio

Se la Tipologia di schema di bilancio adottata è "Codice Civile ex art.2424 e seguenti", compilare **tutti i campi** della sotto-sezione. Se la Tipologia di schema di bilancio adottata è "Principi contabili internazionali (IAS-IFRS)" compilare **tutti i campi esclusi quelli contrassegnati dalla (X)**.

NOME DEL CAMPO	Indicazioni per la compilazione
B) I-Immobilizzazioni immateriali (X)	-
B) II-Immobilizzazioni materiali (X)	1.796
B) III-Immobilizzazioni finanziarie (X)	1.500
Totale Immobilizzazioni (B) (X)	3.296
C) II-Crediti (valore totale) (X)	866.585
Totale Attivo	870.753
A) I Capitale / Fondo di dotazione	200.000
A) Totale Riserve (da II a VII + X) / Totale Riserve	45.267
A) VIII Utili (perdite) portati a nuovo	-
A) IX Utili (perdite) esercizio	1.542
Perdita ripianata nell'esercizio	-
Patrimonio Netto	246.809
D) – Debiti (valore totale) (X)	493.412
Totale passivo	870.753
A. Valore della produzione/Totale Ricavi	816.772
A1) Ricavi delle vendite e delle prestazioni / Ricavi	-
A5) Altri Ricavi e Proventi	816.772
di cui "Contributi in conto esercizio" (X)	813.837
B. Costi della produzione /Totale costi	766.697
B.9 Costi del personale / Costo del lavoro	277.743
C.15) Proventi da partecipazioni	-
C.16) Altri proventi finanziari	20
C17) Interessi e altri oneri finanziari	34.541
C.17bis) Utili e perdite su cambi	-
Totale C) – Proventi e oneri finanziari	(34.521)
Totale D) – Rettifiche di valore di attività e passività finanziarie	-
di cui D18a) Rettifiche di valore di attività finanziarie – Rivalutazioni di partecipazioni	-

Contabilità finanziaria

ATTENZIONE: La sezione deve essere compilata solamente se la partecipata adotta una contabilità finanziaria.

NOME DEL CAMPO	Indicazioni per la compilazione
Numero medio dipendenti	
Capitale o fondo di dotazione	
Avanzo/Disavanzo di esercizio	
Patrimonio netto	
Crediti (contabilità finanziaria)	
Totale Entrate	
Debiti (contabilità finanziaria)	
Totale Uscite	
Costi del Personale	

QUOTA DI POSSESSO (quota diretta e/o indiretta)

NOME DEL CAMPO	Indicazioni per la compilazione
Tipologia di Partecipazione	Partecipazione diretta
Quota diretta ⁽⁵⁾	€ 90,60
Codice Fiscale Tramite ⁽⁶⁾	
Denominazione Tramite ⁽⁶⁾	
Quota detenuta dalla Tramite nella partecipata ⁽⁷⁾	

⁽⁵⁾ Se la partecipazione è diretta o sia diretta che indiretta, inserire la quota detenuta direttamente dall'Amministrazione nella partecipata.

⁽⁶⁾ Compilare se per "Tipologia di Partecipazione" è stato indicato "Partecipazione Indiretta" o "Partecipazione diretta e indiretta". Inserire CF e denominazione dell'ultima tramite attraverso la quale la partecipata è detenuta indirettamente dall'Amministrazione.

⁽⁷⁾ Inserire la quota di partecipazione che la tramite detiene nella partecipata.

QUOTA DI POSSESSO – TIPO DI CONTROLLO

ATTENZIONE: compilare il campo "Tipo di controllo" se la partecipata è una Società, il campo "Tipo di controllo (organismo)" se la partecipata è un organismo. Non sono considerati "organismi" – a titolo esemplificativo - i soggetti che rientrano nel perimetro soggettivo del TUSP, come i consorzi e le aziende speciali di cui, rispettivamente all'art. 31 e all'art. 114 del TUEL, gli enti pubblici economici, gli enti pubblici non economici.

Indicare il tipo di controllo esercitato dall'Amministrazione sulla partecipata. Con riferimento alle forme societarie, ai fini del controllo* è necessario tener conto, oltre che della quota diretta, anche di eventuali quote indirette detenute dall'Amministrazione nella partecipata. Nel caso di società partecipata indirettamente, in via generale, inserire il tipo di controllo esercitato dall'Amministrazione sulla "tramite".

NOME DEL CAMPO	Indicazioni per la compilazione
Tipo di controllo	Scegliere un elemento.
Tipo di controllo (organismo)	Scegliere un elemento.

*Per la definizione di controllo si rinvia all'atto di [orientamento del 15 febbraio 2018](#) emanato della Struttura di indirizzo, monitoraggio e controllo sull'attuazione del TUSP e alla deliberazione della Corte dei conti, Sezioni riunite in sede di controllo, 20 giugno 2019, n. 11/SSRRCO/QMIG/19.

AFFIDAMENTI

NOME DEL CAMPO	Indicazioni per la compilazione
La partecipata svolge servizi per l'Amministrazione?	No

Se la partecipata non ha svolto servizi per l'Amministrazione nell'anno di riferimento della rilevazione i campi sottostanti non devono essere compilati.

Settore	
Ente Affidante	Scegliere un elemento.
Specificazione Ente Affidante*	
Modalità affidamento	Scegliere un elemento.
Importo impegnato nell'anno oggetto di rilevazione (importo annuale di competenza)	

*Campo testuale con compilazione obbligatoria se nel campo "Ente affidante" è stato selezionato nel menu a tendina la voce "Altro".

DATI CONTABILI DERIVANTI DAL RAPPORTO DI PARTECIPAZIONE

NOME DEL CAMPO	Indicazioni per la compilazione		
L'Amministrazione ha oneri per contratti di servizio nei confronti della partecipata?	no		
	IMPEGNI	PAGAMENTI C/COMPETENZA	PAGAMENTI C/RESIDUI
Oneri per contratti di servizio ⁽⁸⁾			
L'Amministrazione ha altri oneri o spese (diversi da quelli per contratti di servizio) nei confronti della partecipata?	Scegliere un elemento.		
	IMPEGNI	PAGAMENTI C/COMPETENZA	PAGAMENTI C/RESIDUI
Oneri per trasferimenti in conto capitale ⁽⁸⁾			
Oneri per trasferimenti in conto esercizio ⁽⁸⁾			
Oneri per copertura di disavanzi o perdite ⁽⁸⁾			
Oneri per acquisizione di quote societarie ⁽⁸⁾			
Oneri per aumento di capitale (non ai fini di ripiano perdite) ⁽⁸⁾			
Oneri per trasformazione, cessazione, liquidazione ⁽⁸⁾			
Oneri per garanzie (fideiussioni, lettere patronage, altre forme) ⁽⁸⁾			
Escussioni nei confronti dell'ente delle garanzie concesse ⁽⁸⁾			
Altre spese verso organismi partecipati ⁽⁸⁾			
Totale oneri ⁽⁸⁾			
L'Amministrazione riceve dividendi e/o altre entrate dalla partecipata?	Scegliere un elemento.		

NOME DEL CAMPO	Indicazioni per la compilazione		
	ACCERTATI	RISCOSSIONI C/COMPETENZA	RISCOSSIONI C/RESIDUI
Dividendi/utili distribuiti dalla Partecipata all'Amministrazione ⁽⁸⁾			
Entrate per cessione quote ⁽⁸⁾			
Altre entrate da organismi partecipati ⁽⁸⁾			
Totale entrate ⁽⁸⁾			
Crediti nei confronti della partecipata ⁽⁹⁾			
Debiti nei confronti della partecipata ⁽⁹⁾			
Accantonamenti al fondo perdite società partecipate			
Importo totale delle garanzie prestate (fidejussioni, lettere patronage, altre forme) al 31/12 ⁽¹⁰⁾			

⁽⁸⁾ Compilare il campo se l'Amministrazione ha risposto "sì" alla domanda precedente.

⁽⁹⁾ Indicare la somma dei crediti/debiti in Conto Competenza e in Conto Residui.

⁽¹⁰⁾ Indicare l'importo delle garanzie in essere al 31/12 (comprese quelle accese nell'esercizio).

NOME DEL CAMPO	Indicazioni per la compilazione
Note sulla partecipazione*	

*Campo testuale con compilazione facoltativa.

MOTIVAZIONI DEL NUOVO INSERIMENTO DI PARTECIPAZIONE

La Sezione deve essere compilata solo nel caso di **partecipazione diretta** acquisita nel corso dell'anno di riferimento della rilevazione oppure per segnalare che la partecipata era detenuta anche al 31/12/2022 ma non è stata dichiarata, oppure, per le sole forme societarie, per dichiarare una partecipazione derivante da un'operazione straordinaria (come fusione, scissione, trasformazione, conferimento) relativa a società partecipata l'anno precedente.

NOME DEL CAMPO	Indicazioni per la compilazione
Motivazione del nuovo inserimento di partecipazione in soggetto con forma giuridica societaria	Scegliere un elemento.
Motivazione del nuovo inserimento di partecipazione in soggetto con forma giuridica NON societaria	Scegliere un elemento.
Procedura ex TUSP ⁽¹¹⁾	Scegliere un elemento.
Riferimento dell'atto deliberativo ⁽¹¹⁾	
Data di adozione dell'atto deliberativo ⁽¹¹⁾	
Pronuncia Corte dei conti ex art.5 c.3, TUSP [§]	Scegliere un elemento.
Sezione della Corte dei conti competente [§]	Scegliere un elemento.

NOME DEL CAMPO	Indicazioni per la compilazione
Numero della delibera [§]	
Anno della delibera [§]	

(11) Compilare il campo solo se l'Amministrazione dichiarante rientra nell'ambito soggettivo del TUSP e se la partecipata ha forma giuridica societaria.

[§]Nuovo campo rispetto alla rilevazione precedente.

Per una partecipazione diretta detenuta al 31/12/2022 (censimento precedente) in una società (ossia in soggetto avente forma giuridica societaria) e non dichiarata al 31/12/2023 (censimento corrente), in luogo della scheda Partecipazione, deve essere compilata, in base alla tipologia di operazione realizzata, una delle schede:

- PARTECIPAZIONE NON PIÙ DETENUTA - Alienazione della partecipazione
- PARTECIPAZIONE NON PIÙ DETENUTA - Cessione della partecipazione a titolo gratuito
- PARTECIPAZIONE NON PIÙ DETENUTA - Recesso dalla società
- PARTECIPAZIONE NON PIÙ DETENUTA - Scioglimento / Liquidazione della società
- PARTECIPAZIONE NON PIÙ DETENUTA - Fusione della società (per unione o per incorporazione)

Per non appesantire il presente documento, le schede sopra elencate sono state inserite all'interno delle "Schede di rilevazione per la Relazione attuazione piano di razionalizzazione" a cui pertanto si rinvia.



Ministero
dell'Economia
e delle Finanze

SCHEDE DI RILEVAZIONE
PER LA
REVISIONE PERIODICA DELLE PARTECIPAZIONI
da approvarsi entro il 31/12/2024
(Art. 20, c. 1, TUSP)

Dati relativi alle partecipazioni detenute al
31/12/2023

DATI ANAGRAFICI DELLA PARTECIPATA

NOME DEL CAMPO	Indicazioni per la compilazione
Codice Fiscale	01358060380
Denominazione	DELTA 2000 Società consortile a r.l.
Data di costituzione della partecipata	29/05/1996
Forma giuridica	Società consortile a responsabilità limitata
Tipo di fondazione	Scegliere un elemento.
Altra forma giuridica	
Stato di attività della partecipata	attiva
Data di inizio della procedura ⁽¹⁾	
Società con azioni quotate in mercati regolamentati ⁽²⁾	NO
Società che ha emesso strumenti finanziari quotati in mercati regolamentati (ex TUSP) ⁽²⁾	NO
La società è un GAL ⁽²⁾	SI
La società è una "Società benefit" ⁽³⁾	no

⁽¹⁾ Compilare solo se nel campo "stato di attività della partecipata" è stato indicato che sono in corso procedure di liquidazione oppure procedure concorsuali.

⁽²⁾ Nell'applicativo le società con azioni quotate e quelle emittenti strumenti finanziari quotati in mercati regolamentati ("società quotate ex TUSP") e i Gruppi di Azione Locale (GAL) sono individuati mediante elenchi ufficiali.

⁽³⁾ La "società benefit" è una società che nell'esercizio di una attività economica persegue, oltre allo scopo di dividerne gli utili, una o più finalità di beneficio comune e opera in modo responsabile, sostenibile e trasparente nei confronti di persone, comunità, territori e ambiente, beni ed attività culturali e sociali, enti e associazioni ed altri portatori di interesse. Tali finalità devono essere indicate specificatamente nell'oggetto sociale della società. La "società benefit" redige annualmente una relazione concernente il perseguimento del beneficio comune, da allegare al bilancio societario e da pubblicare nel proprio sito Internet (cfr. art. 1, commi 376 – 384, L. n. 208/2015).

SEDE LEGALE DELLA PARTECIPATA

NOME DEL CAMPO	Indicazioni per la compilazione
Stato	Italia
Provincia	Ferrara
Comune	Ostellato
CAP*	44020
Indirizzo*	Strada del Mezzano n. 10
Telefono*	0533 57693
FAX*	0533 57674
Email*	info@deltaduemila.net

* campo con compilazione facoltativa

SETTORE DI ATTIVITÀ DELLA PARTECIPATA

Indicare il settore ATECO rappresentativo dell'attività svolta. Nel caso in cui i settori siano più di uno, indicarli in ordine decrescente di importanza.

La lista dei codici Ateco è disponibile al link:

<https://www.istat.it/it/files//2022/03/Struttura-ATECO-2007-aggiornamento-2022.xlsx>

Per approfondimenti sui codici Ateco si rimanda al link:

<https://www.istat.it/it/archivio/17888>

NOME DEL CAMPO	Indicazioni per la compilazione
Attività 1	70.22.09
Attività 2	
Attività 3	
Attività 4	

ULTERIORI INFORMAZIONI SULLA PARTECIPATA *

NOME DEL CAMPO	Indicazioni per la compilazione
Società in house	Scegliere un elemento.
Previsione nello statuto di limiti sul fatturato ⁽⁴⁾	Scegliere un elemento.
Società contenuta nell'allegato A al D.Lgs. n. 175/2016	
Società a partecipazione pubblica di diritto singolare (art.1, c. 4, lett. A) #	Scegliere un elemento.
Riferimento normativo società di diritto singolare ⁽⁴⁾	
Società a controllo pubblico che adotta un sistema di contabilità analitica e separata per le attività oggetto di diritti speciali o esclusivi svolte insieme ad altre attività in regime di mercato §	Scegliere un elemento.
Specificare se le regole per la contabilità separata sono dettate da:	Scegliere un elemento.
Società esclusa dall'applicazione dell'art. 4 con DPCM (art. 4, c. 9)	Scegliere un elemento.
Società esclusa dall'applicazione dell'art. 4 con provvedimento del Presidente della Regione o delle Prov. Autonome (art. 4, c. 9)	Scegliere un elemento.
Riferimento normativo atto esclusione ⁽⁵⁾	

* La compilazione della Sezione "Ulteriori Informazioni sulla partecipata" non è richiesta per "società quotate ex TUSP", se la società è un GAL oppure se lo stato di attività della società è "in liquidazione" o "soggetta a procedure concorsuali".

⁽⁴⁾ Compilare il campo solo se nel campo precedente è stato scelto "sì"

⁽⁵⁾ Compilare il campo solo se in uno dei campi precedenti è stato scelto "sì"

Per la nozione giuridica di "società a partecipazione pubblica di diritto singolare" di cui all'art. 1, comma 4, del TUSP, si veda l'orientamento della Struttura di monitoraggio disponibile sul sito del Ministero dell'Economia e delle Finanze al seguente link:

https://www.de.mef.gov.it/export/sites/sitodt/modules/documenti_it/patrimonio_publico/patrimonio_pa/Orientamento_del_18_novembre_2019_xSocietx_a_partecipazione_pubblica_di_diritto_singolarex.pdf

§ Occorre selezionare "Sì" se la società è a **controllo pubblico** (esercitato da una o più pubbliche amministrazioni congiuntamente), svolge attività economiche protette da **diritti speciali o esclusivi**, insieme con altre attività svolte in regime di economia di mercato ed ha adottato un sistema di **contabilità analitica e separata** secondo le indicazioni dettate dal MEF con la direttiva del 9 settembre 2019 (ai sensi del dell'art.6, c.1, TUSP) ovvero secondo le indicazioni dettate dall'Autorità di settore. Si ricorda che per diritti esclusivi o speciali si intendono i diritti concessi da un'autorità competente mediante una disposizione legislativa o regolamentare o disposizione amministrativa pubblicata, avente l'effetto di riservare, rispettivamente, a uno o più operatori economici l'esercizio di un'attività e di incidere sostanzialmente sulla capacità di altri operatori economici di esercitare tale attività.

DATI DI BILANCIO PER LA VERIFICA TUSP*

NOME DEL CAMPO	Anno 2023
Tipologia di attività svolta	Scegliere un elemento.
Numero medio di dipendenti	5
Numero dei componenti dell'organo di amministrazione	5
Compenso dei componenti dell'organo di amministrazione	45.000
Numero dei componenti dell'organo di controllo	3
Compenso dei componenti dell'organo di controllo	19.780

NOME DEL CAMPO	2023	2022	2021	2020	2019
Approvazione bilancio	sì	sì	sì	sì	sì
Risultato d'esercizio	1542	3.804	1.184	7.235	6.698

* La compilazione della Sezione "Dati di bilancio per la verifica TUSP" non è richiesta per le "società quotate ex TUSP", se lo stato di attività della società è "in liquidazione" o "soggetta a procedure concorsuali".

ATTENZIONE: l'applicativo richiede la compilazione esclusivamente di una delle seguenti quattro sotto-sezioni di "DATI DI BILANCIO PER LA VERIFICA TUSP".

1. Attività produttive di beni e servizi o Distretti tecnologici

Compilare la seguente sotto-sezione se la "Tipologia di attività svolta" dalla partecipata è: "Attività produttive di beni e servizi" o "**Attività di promozione e sviluppo di progetti di ricerca finanziati (Distretti tecnologici)**".

NOME DEL CAMPO	2023	2022	2021
A1) Ricavi delle vendite e delle prestazioni			
A5) Altri Ricavi e Proventi			
di cui Contributi in conto esercizio			

2. Attività di Holding

Compilare la seguente sotto-sezione se la "Tipologia di attività svolta" dalla partecipata è: "**Attività consistenti nell'assunzione di partecipazioni in società esercenti attività diverse da quella creditizia e finanziaria (Holding)**".

NOME DEL CAMPO	2023	2022	2021
A1) Ricavi delle vendite e delle prestazioni			
A5) Altri Ricavi e Proventi			
di cui Contributi in conto esercizio			
C15) Proventi da partecipazioni			
C16) Altri proventi finanziari			
C17 bis) Utili e perdite su cambi			
D18 a) Rettifiche di valore di attività finanziarie - Rivalutazioni di partecipazioni			

3. Attività bancarie e finanziarie

Compilare la seguente sotto-sezione se la "Tipologia di attività svolta" dalla partecipata è: "**Attività bancarie e finanziarie**".

NOME DEL CAMPO	2023	2022	2021
Interessi attivi e proventi assimilati			
Commissioni attive			

4. Attività assicurative

Compilare la seguente sotto-sezione se la "Tipologia di attività svolta" dalla partecipata è: "**Attività assicurative**".

NOME DEL CAMPO	2023	2022	2021
I.1 Conto Tecnico dei rami danni - Premi di competenza, al netto delle cessioni in riassicurazione			
I.3 Conto Tecnico dei rami danni - Altri proventi tecnici, al netto delle cessioni in riassicurazione			
II.1 Conto Tecnico dei rami vita - Premi dell'esercizio, al netto delle cessioni in riassicurazione			
II.4 Conto Tecnico dei rami vita - Altri proventi tecnici, al netto delle cessioni in riassicurazione			

QUOTA DI POSSESSO (quota diretta e/o indiretta)

NOME DEL CAMPO	Indicazioni per la compilazione
Tipologia di Partecipazione	Partecipazione diretta
Quota diretta ⁽⁶⁾	€ 90,60
Codice Fiscale Tramite ⁽⁷⁾	
Denominazione Tramite (organismo) ⁽⁷⁾	
Quota detenuta dalla Tramite nella società ⁽⁸⁾	

⁽⁶⁾ Se la partecipazione è diretta o sia diretta che indiretta, inserire la quota detenuta direttamente dall'Amministrazione nella società.

⁽⁷⁾ Compilare se per "Tipologia di Partecipazione" è stato indicato "Partecipazione Indiretta" o "Partecipazione diretta e indiretta". Inserire CF e denominazione dell'ultima "tramite" attraverso la quale la società è indirettamente partecipata dall'Amministrazione.

⁽⁸⁾ Inserire la quota di partecipazione che la "tramite" detiene nella società.

QUOTA DI POSSESSO – TIPO DI CONTROLLO

Indicare il tipo di controllo* esercitato dall'Amministrazione sulla partecipata. Ai fini del controllo è necessario tener conto, oltre che della quota diretta, anche di eventuali quote indirette detenute dall'Amministrazione nella partecipata. Nel caso di società partecipata indirettamente, in via generale, inserire il tipo di controllo esercitato dall'Amministrazione sulla "tramite".

NOME DEL CAMPO	Indicazioni per la compilazione
Tipo di controllo*	Scegliere un elemento.

*Per la definizione di controllo si rinvia all'atto di [orientamento del 15 febbraio 2018](#) emanato della Struttura di indirizzo, monitoraggio e controllo sull'attuazione del TUSP e alla deliberazione della Corte dei conti, Sezioni riunite in sede di controllo, 20 giugno 2019, n. 11/SSRRCO/QMIG/19.

INFORMAZIONI ED ESITO PER LA RAZIONALIZZAZIONE

NOME DEL CAMPO	Indicazioni per la compilazione
Partecipazione ancora detenuta alla data di adozione del provvedimento	Si

Se la partecipazione è ancora detenuta alla data di adozione del provvedimento continuare con la compilazione dei campi di seguito riportati. Altrimenti, se la partecipazione non è più detenuta alla data di adozione del provvedimento, deve essere compilata la scheda "Partecipazione non più detenuta" in base alla tipologia della razionalizzazione realizzata.

Società controllata da una quotata	Scegliere un elemento.
CF della società quotata controllante ⁽⁹⁾	
Denominazione della società quotata controllante ⁽⁹⁾	
Attività svolta dalla Partecipata	Scegliere un elemento.
Descrizione dell'attività	
Quota % di partecipazione detenuta dal soggetto privato ⁽¹⁰⁾	
Svolgimento di attività analoghe a quelle svolte da altre società (art.20, c.2 lett. c)	Scegliere un elemento.
Necessità di contenimento dei costi di funzionamento (art.20, c.2 lett. f)	Scegliere un elemento.
Necessità di aggregazione di società (art.20, c.2 lett. g)	Scegliere un elemento.
L'Amministrazione ha fissato, con proprio provvedimento, obiettivi specifici sui costi di funzionamento della partecipata? (art.19, c, 5) ⁽¹¹⁾	Scegliere un elemento.
Esito della revisione periodica ⁽¹²⁾	Scegliere un elemento.
Modalità (razionalizzazione) ⁽¹³⁾	Scegliere un elemento.
Termine previsto per la razionalizzazione ⁽¹³⁾	
Dichiarazione di Cessione a titolo oneroso in Revisione straordinaria ⁽¹⁴⁾	Scegliere un elemento.
Note*	

⁽⁹⁾ Compilare il campo solo se nel campo "Società controllata da una quotata" è stato scelto "sì".

⁽¹⁰⁾ Compilare il campo se "Attività svolta dalla Partecipata" precedentemente selezionata è "Realizzazione e gestione di opera pubblica ovvero organizzazione e gestione di servizio di interesse generale tramite PPP (Art.4, c.2, lett. c)".

⁽¹¹⁾ Compilare il campo se "Tipo di controllo" è stato selezionato elemento diverso da "nessuno".

⁽¹²⁾ La compilazione del campo non è richiesta per le società in liquidazione, per quelle soggette a procedure concorsuali e per i GAL.

⁽¹³⁾ Campo obbligatorio se per "Esito della revisione periodica" è stato selezionato "Razionalizzazione".

⁽¹⁴⁾ Nel campo l'Amministrazione deve specificare se nel provvedimento di revisione straordinaria, adottato ai sensi dell'art. 24 del TUSP, era stato indicato l'esito "Cessione a titolo oneroso". La compilazione non è richiesta se la società è in liquidazione, è soggetta a procedura concorsuale, è un GAL o nel caso in cui nel campo "Attività svolta dalla partecipata" sia stato selezionato "Coordinamento e attuazione patti territoriali e contratti d'area ex delibera CIPE 21/03/1997 (Art. 26, c.7) oppure "Gestione delle case da gioco – società già costituita e autorizzata alla data del 23/09/2016 (art. 26, c. 12 sexies)".

*Campo con compilazione facoltativa.

Se la partecipazione non è più detenuta alla data di adozione del provvedimento, deve essere compilata, in base alla tipologia di operazione realizzata, una delle schede:

- PARTECIPAZIONE NON PIÙ DETENUTA - Alienazione della partecipazione
- PARTECIPAZIONE NON PIÙ DETENUTA - Cessione della partecipazione a titolo gratuito
- PARTECIPAZIONE NON PIÙ DETENUTA - Recesso dalla società
- PARTECIPAZIONE NON PIÙ DETENUTA - Scioglimento/Liquidazione della società
- PARTECIPAZIONE NON PIÙ DETENUTA - Fusione della società (per unione o per incorporazione)
- PARTECIPAZIONE NON PIÙ DETENUTA - Trasformazione in forma non societaria

Per non appesantire il presente documento, le schede sopra elencate sono state inserite all'interno delle "Schede di rilevazione per la Relazione attuazione piano di razionalizzazione" a cui pertanto si rinvia.



Ministero
dell'Economia
e delle Finanze

SCHEDA DI RILEVAZIONE
PER IL
CENSIMENTO DELLE PARTECIPAZIONI
PUBBLICHE
(art. 17, commi 3 e 4, D.L. n. 90/2014)

Dati relativi al 31/12/2023

NOME DEL CAMPO	Indicazioni per la compilazione
Codice Fiscale	00243260387
Denominazione	S.I.PRO. AGENZIA PROVINCIALE P'ER LO SVILUPPO SPA
Data di costituzione della partecipata	1975
Forma giuridica	Società per azioni
Tipo di fondazione	Scegliere un elemento.
Altra forma giuridica	
Stato di attività della partecipata	attiva
Società con azioni quotate in mercati regolamentati ⁽²⁾	NO
Società che ha emesso strumenti finanziari quotati in mercati regolamentati (ex TUSP) ⁽²⁾	NO
La società è un GAL ⁽²⁾	NO
La società è una "Società benefit" ⁽³⁾	no

⁽¹⁾ Compilare solo se nel campo "stato di attività della partecipata" è stato indicato che sono in corso procedure di liquidazione oppure procedure concorsuali.

⁽²⁾ Nell'applicativo le società con azioni quotate e quelle emittenti strumenti finanziari quotati in mercati regolamentati ("società quotate ex TUSP") e i Gruppi di Azione Locale (GAL) sono individuati mediante elenchi ufficiali.

⁽³⁾ La "società benefit" è una società che nell'esercizio di una attività economica persegue, oltre allo scopo di dividerne gli utili, una o più finalità di beneficio comune e opera in modo responsabile, sostenibile e trasparente nei confronti di persone, comunità, territori e ambiente, beni ed attività culturali e sociali, enti e associazioni ed altri portatori di interesse. Tali finalità devono essere indicate specificatamente nell'oggetto sociale della società. La "società benefit" redige annualmente una relazione concernente il perseguimento del beneficio comune, da allegare al bilancio societario e da pubblicare nel proprio sito Internet (cfr. art. 1, commi 376 – 384, L. n. 208/2015).

SEDE LEGALE DELLA PARTECIPATA

NOME DEL CAMPO	Indicazioni per la compilazione
Stato	Italia
Provincia	FERRARA
Comune	FERRARA
CAP *	44121
Indirizzo *	Sede Legale: Castello Estense – Amm.ne Provinciale Sede Amm.va: Via Cairoli 13 – 44121 Ferrara
Telefono *	0532-243484
FAX *	-
Email *	info@siproferrara.com

*Campo con compilazione facoltativa.

SETTORE DI ATTIVITÀ DELLA PARTECIPATA

Indicare il settore ATECO rappresentativo dell'attività svolta. Nel caso in cui i settori siano più di uno, indicarli in ordine decrescente di importanza.

La lista dei codici Ateco è disponibile al link:

<https://www.istat.it/it/files//2022/03/Struttura-ATECO-2007-aggiornamento-2022.xlsx>

Per approfondimenti sui codici Ateco si rimanda al link:

<https://www.istat.it/it/archivio/17888>

NOME DEL CAMPO	Indicazioni per la compilazione
Attività 1	68.10.00 30%
Attività 2	70.21.00 70%
Attività 3	
Attività 4	

DATI SINTETICI DI BILANCIO DELLA PARTECIPATA

NOME DEL CAMPO	Indicazioni per la compilazione
Numero medio di dipendenti	4
Approvazione bilancio 2023	si
Tipologia di contabilità	Contabilità economico-patrimoniale
Tipologia di schema di bilancio ⁽⁴⁾	Codice civile (ex art.2424 e seguenti)

⁽⁴⁾ Compilare il campo "Tipologia di schema di bilancio" solo se nel campo precedente è stato selezionato "Contabilità economico-patrimoniale".

Compilare l'appropriata sotto-sezione in base alla tipologia di contabilità adottata ("Contabilità economico patrimoniale" o "Contabilità finanziaria"). Se lo schema di bilancio adottato è di tipo "Bancario-assicurativo" la sezione **non deve essere compilata**.

ATTENZIONE: l'applicativo richiede la compilazione della sezione dati di bilancio d'esercizio solo nel caso in cui, secondo le informazioni acquisite da InfoCamere, la società non depositi, presso il Registro Imprese, il bilancio d'esercizio in formato elaborabile secondo lo standard XBRL.

Contabilità economico-patrimoniale – bilancio d'esercizio

Se la Tipologia di schema di bilancio adottata è "Codice Civile ex art.2424 e seguenti", compilare **tutti i campi** della sotto-sezione. Se la Tipologia di schema di bilancio adottata è "Principi contabili internazionali (IAS-IFRS)" compilare **tutti i campi esclusi quelli contrassegnati dalla (X)**.

NOME DEL CAMPO	Indicazioni per la compilazione
B) I-Immobilizzazioni immateriali (X)	6.308
B) II-Immobilizzazioni materiali (X)	5.878.677
B) III-Immobilizzazioni finanziarie (X)	7.946
Totale Immobilizzazioni (B) (X)	5.892.931
C) II-Crediti (valore totale) (X)	1.317.769
Totale Attivo	14.372.146
A) I Capitale / Fondo di dotazione	5.109.580
A) Totale Riserve (da II a VII + X) / Totale Riserve	2.528.399
A) VIII Utili (perdite) portati a nuovo	0
A) IX Utili (perdite) esercizio	246.214
Perdita ripianata nell'esercizio	0
Patrimonio Netto	7.884.193
D) – Debiti (valore totale) (X)	6.311.425
Totale passivo	14.372.146
A. Valore della produzione/Totale Ricavi	2.264.603
A1) Ricavi delle vendite e delle prestazioni / Ricavi	586.116
A5) Altri Ricavi e Proventi	1.678.487
di cui "Contributi in conto esercizio"(X)	865.480
B. Costi della produzione /Totale costi	1.760.365
B.9 Costi del personale / Costo del lavoro	246.555
C.15) Proventi da partecipazioni	0
C.16) Altri proventi finanziari	6.164
C17) Interessi e altri oneri finanziari	150.988
C.17bis) Utili e perdite su cambi	0
Totale C) – Proventi e oneri finanziari	(144.824)
Totale D) – Rettifiche di valore di attività e passività finanziarie	40
di cui D18a) Rettifiche di valore di attività finanziarie – Rivalutazioni di partecipazioni	40

Contabilità finanziaria

ATTENZIONE: La sezione deve essere compilata solamente se la partecipata adotta una contabilità finanziaria.

NOME DEL CAMPO	Indicazioni per la compilazione
Numero medio dipendenti	
Capitale o fondo di dotazione	
Avanzo/Disavanzo di esercizio	
Patrimonio netto	
Crediti (contabilità finanziaria)	
Totale Entrate	
Debiti (contabilità finanziaria)	
Totale Uscite	
Costi del Personale	

QUOTA DI POSSESSO (quota diretta e/o indiretta)

NOME DEL CAMPO	Indicazioni per la compilazione
Tipologia di Partecipazione	Partecipazione diretta
Quota diretta ⁽⁵⁾	COMUNE DI LAGOSANTO 0,18%
Codice Fiscale Tramite ⁽⁶⁾	
Denominazione Tramite ⁽⁶⁾	
Quota detenuta dalla Tramite nella partecipata ⁽⁷⁾	

⁽⁵⁾ Se la partecipazione è diretta o sia diretta che indiretta, inserire la quota detenuta direttamente dall'Amministrazione nella partecipata.

⁽⁶⁾ Compilare se per "Tipologia di Partecipazione" è stato indicato "Partecipazione Indiretta" o "Partecipazione diretta e indiretta". Inserire CF e denominazione dell'ultima tramite attraverso la quale la partecipata è detenuta indirettamente dall'Amministrazione.

⁽⁷⁾ Inserire la quota di partecipazione che la tramite detiene nella partecipata.

QUOTA DI POSSESSO – TIPO DI CONTROLLO

ATTENZIONE: compilare il campo "Tipo di controllo" se la partecipata è una Società, il campo "Tipo di controllo (organismo)" se la partecipata è un organismo. Non sono considerati "organismi" – a titolo esemplificativo - i soggetti che rientrano nel perimetro soggettivo del TUSP, come i consorzi e le aziende speciali di cui, rispettivamente all'art. 31 e all'art. 114 del TUEL, gli enti pubblici economici, gli enti pubblici non economici.

Indicare il tipo di controllo esercitato dall'Amministrazione sulla partecipata. Con riferimento alle forme societarie, ai fini del controllo* è necessario tener conto, oltre che della quota diretta, anche di eventuali quote indirette detenute dall'Amministrazione nella partecipata. Nel caso di società partecipata indirettamente, in via generale, inserire il tipo di controllo esercitato dall'Amministrazione sulla "tramite".

NOME DEL CAMPO	Indicazioni per la compilazione
Tipo di controllo	nessuno
Tipo di controllo (organismo)	Scegliere un elemento.

*Per la definizione di controllo si rinvia all'atto di [orientamento del 15 febbraio 2018](#) emanato della Struttura di indirizzo, monitoraggio e controllo sull'attuazione del TUSP e alla deliberazione della Corte dei conti, Sezioni riunite in sede di controllo, 20 giugno 2019, n. 11/SSRRCO/QMIG/19.

AFFIDAMENTI

NOME DEL CAMPO	Indicazioni per la compilazione
La partecipata svolge servizi per l'Amministrazione?	Scegliere un elemento.

Se la partecipata non ha svolto servizi per l'Amministrazione nell'anno di riferimento della rilevazione i campi sottostanti non devono essere compilati.

Settore	
Ente Affidante	Scegliere un elemento.
Specificazione Ente Affidante*	
Modalità affidamento	Scegliere un elemento.
Importo impegnato nell'anno oggetto di rilevazione (importo annuale di competenza)	

*Campo testuale con compilazione obbligatoria se nel campo "Ente affidante" è stato selezionato nel menu a tendina la voce "Altro".

DATI CONTABILI DERIVANTI DAL RAPPORTO DI PARTECIPAZIONE

NOME DEL CAMPO	Indicazioni per la compilazione		
L'Amministrazione ha oneri per contratti di servizio nei confronti della partecipata?	Scegliere un elemento.		
	IMPEGNI	PAGAMENTI C/COMPETENZA	PAGAMENTI C/RESIDUI
Oneri per contratti di servizio ⁽⁸⁾			
L'Amministrazione ha altri oneri o spese (diversi da quelli per contratti di servizio) nei confronti della partecipata?	Scegliere un elemento.		
	IMPEGNI	PAGAMENTI C/COMPETENZA	PAGAMENTI C/RESIDUI
Oneri per trasferimenti in conto capitale ⁽⁸⁾			
Oneri per trasferimenti in conto esercizio ⁽⁸⁾			
Oneri per copertura di disavanzi o perdite ⁽⁸⁾			
Oneri per acquisizione di quote societarie ⁽⁸⁾			
Oneri per aumento di capitale (non ai fini di ripiano perdite) ⁽⁸⁾			
Oneri per trasformazione, cessazione, liquidazione ⁽⁸⁾			
Oneri per garanzie (fidejussioni, lettere patronage, altre forme) ⁽⁸⁾			
Escussioni nei confronti dell'ente delle garanzie concesse ⁽⁸⁾			
Altre spese verso organismi partecipati ⁽⁸⁾			
Totale oneri ⁽⁸⁾			
L'Amministrazione riceve dividendi e/o altre entrate dalla partecipata?	no		

NOME DEL CAMPO	Indicazioni per la compilazione		
	ACCERTATI	RISCOSSIONI C/COMPETENZA	RISCOSSIONI C/RESIDUI
Dividendi/utili distribuiti dalla Partecipata all'Amministrazione ⁽⁸⁾			
Entrate per cessione quote ⁽⁸⁾			
Altre entrate da organismi partecipati ⁽⁸⁾			
Totale entrate ⁽⁸⁾			
Crediti nei confronti della partecipata ⁽⁹⁾			
Debiti nei confronti della partecipata ⁽⁹⁾			
Accantonamenti al fondo perdite società partecipate			
Importo totale delle garanzie prestate (fidejussioni, lettere patronage, altre forme) al 31/12 ⁽¹⁰⁾			

⁽⁸⁾ Compilare il campo se l'Amministrazione ha risposto "sì" alla domanda precedente.

⁽⁹⁾ Indicare la somma dei crediti/debiti in Conto Competenza e in Conto Residui.

⁽¹⁰⁾ Indicare l'importo delle garanzie in essere al 31/12 (comprese quelle accese nell'esercizio).

NOME DEL CAMPO	Indicazioni per la compilazione
Note sulla partecipazione*	

*Campo testuale con compilazione facoltativa.

MOTIVAZIONI DEL NUOVO INSERIMENTO DI PARTECIPAZIONE

La Sezione deve essere compilata solo nel caso di **partecipazione diretta** acquisita nel corso dell'anno di riferimento della rilevazione oppure per segnalare che la partecipata era detenuta anche al 31/12/2022 ma non è stata dichiarata, oppure, per le sole forme societarie, per dichiarare una partecipazione derivante da un'operazione straordinaria (come fusione, scissione, trasformazione, conferimento) relativa a società partecipata l'anno precedente.

NOME DEL CAMPO	Indicazioni per la compilazione
Motivazione del nuovo inserimento di partecipazione in soggetto con forma giuridica societaria	Scegliere un elemento.
Motivazione del nuovo inserimento di partecipazione in soggetto con forma giuridica NON societaria	Scegliere un elemento.
Procedura ex TUSP ⁽¹¹⁾	Scegliere un elemento.
Riferimento dell'atto deliberativo ⁽¹¹⁾	
Data di adozione dell'atto deliberativo ⁽¹¹⁾	
Pronuncia Corte dei conti ex art.5 c.3, TUSP [§]	Scegliere un elemento.
Sezione della Corte dei conti competente [§]	Scegliere un elemento.

NOME DEL CAMPO	Indicazioni per la compilazione
Numero della delibera [§]	
Anno della delibera [§]	

(11) Compilare il campo solo se l'Amministrazione dichiarante rientra nell'ambito soggettivo del TUSP e se la partecipata ha forma giuridica societaria.

[§]Nuovo campo rispetto alla rilevazione precedente.

Per una partecipazione diretta detenuta al 31/12/2022 (censimento precedente) in una società (ossia in soggetto avente forma giuridica societaria) e non dichiarata al 31/12/2023 (censimento corrente), in luogo della scheda Partecipazione, deve essere compilata, in base alla tipologia di operazione realizzata, una delle schede:

- PARTECIPAZIONE NON PIÙ DETENUTA - Alienazione della partecipazione
- PARTECIPAZIONE NON PIÙ DETENUTA - Cessione della partecipazione a titolo gratuito
- PARTECIPAZIONE NON PIÙ DETENUTA - Recesso dalla società
- PARTECIPAZIONE NON PIÙ DETENUTA - Scioglimento / Liquidazione della società
- PARTECIPAZIONE NON PIÙ DETENUTA - Fusione della società (per unione o per incorporazione)

Per non appesantire il presente documento, le schede sopra elencate sono state inserite all'interno delle "Schede di rilevazione per la Relazione attuazione piano di razionalizzazione" a cui pertanto si rinvia.



SCHEDE DI RILEVAZIONE
PER LA
REVISIONE PERIODICA DELLE PARTECIPAZIONI
da approvarsi entro il 31/12/2024
(Art. 20, c. 1, TUSP)

Dati relativi alle partecipazioni detenute al
31/12/2023

DATI ANAGRAFICI DELLA PARTECIPATA

NOME DEL CAMPO	Indicazioni per la compilazione
Codice Fiscale	00243260387
Denominazione	S.I.PRO. Agenzia Provinciale per lo Sviluppo S.p.A.
Data di costituzione della partecipata	1975
Forma giuridica	Società per Azioni
Tipo di fondazione	-
Altra forma giuridica	-
Stato di attività della partecipata	attiva
Data di inizio della procedura ⁽¹⁾	-
Società con azioni quotate in mercati regolamentati ⁽²⁾	No
Società che ha emesso strumenti finanziari quotati in mercati regolamentati (ex TUSP) ⁽²⁾	No
La società è un GAL ⁽²⁾	No

(1) Compilare solo se nel campo "stato di attività della partecipata" è stato indicato che sono in corso procedure di liquidazione oppure procedure concorsuali.

(2) Nell'applicativo le società con azioni quotate e quelle emittenti strumenti finanziari quotati in mercati regolamentati ("società quotate ex TUSP") e i Gruppi di Azione Locale (GAL) sono individuati mediante elenchi ufficiali.

SEDE LEGALE DELLA PARTECIPATA

NOME DEL CAMPO	Indicazioni per la compilazione
Stato	ITALIA
Provincia	Ferrara
Comune	Ferrara
CAP*	44121
Indirizzo*	Sede amm.va: Via Cairoli, 13 Sede legale: c/o Castello Estense
Telefono*	0532-243484
FAX*	-
Email*	info@siproferrara.com

* campo con compilazione facoltativa

SETTORE DI ATTIVITÀ DELLA PARTECIPATA

Indicare il settore ATECO rappresentativo dell'attività svolta. Nel caso in cui i settori siano più di uno, indicarli in ordine decrescente di importanza. Non è più richiesto indicare il peso di ciascuna attività.

La lista dei codici Ateco è disponibile al link <http://www.istat.it/it/strumenti/definizioni-e-classificazioni/ateco-2007>

NOME DEL CAMPO	Indicazioni per la compilazione
Attività 1	68.10.00 30%
Attività 2	70.21.00 70%
Attività 3	
Attività 4	

ULTERIORI INFORMAZIONI SULLA PARTECIPATA *

NOME DEL CAMPO	Indicazioni per la compilazione
Società in house	Scegliere un elemento.
Previsione nello statuto di limiti sul fatturato ⁽³⁾	Scegliere un elemento.
Società contenuta nell'allegato A al D.Lgs. n. 175/2016	
Società a partecipazione pubblica di diritto singolare (art.1, c. 4, lett. A) #	Scegliere un elemento.
Riferimento normativo società di diritto singolare ⁽³⁾	
La società adotta un sistema di contabilità analitica e separata per attività? §	Scegliere un elemento.
Specificare se la disciplina applicata è stata dettata da: §	Scegliere un elemento.
Società esclusa dall'applicazione dell'art. 4 con DPCM (art. 4, c. 9)	Scegliere un elemento.
Società esclusa dall'applicazione dell'art. 4 con provvedimento del Presidente della Regione o delle Prov. Autonome (art. 4, c. 9)	Scegliere un elemento.
Riferimento normativo atto esclusione ⁽⁴⁾	

* La compilazione della Sezione "Ulteriori Informazioni sulla partecipata" non è richiesta per "società quotate ex TUSP", se la società è un GAL oppure se lo stato di attività della società è "in liquidazione" o "soggetta a procedure concorsuali".

(3) Compilare il campo solo se nel campo precedente è stato scelto "sì"

(4) Compilare il campo solo se in uno dei campi precedenti è stato scelto "sì"

Per la nozione giuridica di "società a partecipazione pubblica di diritto singolare" di cui all'art. 1, comma 4, del TUSP, si veda l'orientamento della Struttura di monitoraggio disponibile sul sito del DT al seguente link:

http://www.dt.tesoro.it/export/sites/sitodt/modules/documenti_it/patrimonio_pubblico/patrimonio_pa/Orientamento_del_18_novembre_2019_xSocietx_a_partecipazione_pubblica_di_diritto_singolarex_.pdf

§ Nuovo campo rispetto alla rilevazione precedente.

DATI DI BILANCIO PER LA VERIFICA TUSP*

NOME DEL CAMPO	Anno 2023
Tipologia di attività svolta	Attività produttive di beni e servizi
Numero medio di dipendenti	4
Numero dei componenti dell'organo di amministrazione	1
Compenso dei componenti dell'organo di amministrazione	42.672
Numero dei componenti dell'organo di controllo	3
Compenso dei componenti dell'organo di controllo	17.500

NOME DEL CAMPO	2023	2022	2021	2020	2019
Approvazione bilancio	sì	sì	sì	sì	sì
Risultato d'esercizio	246.214	48.774	241.875	82.770	10.315

* La compilazione della Sezione "Dati di bilancio per la verifica TUSP" non è richiesta per le "società quotate ex TUSP", se lo stato di attività della società è "in liquidazione" o "soggetta a procedure concorsuali".

ATTENZIONE: l'applicativo richiede la compilazione esclusivamente di una delle seguenti quattro sotto-sezioni di "DATI DI BILANCIO PER LA VERIFICA TUSP".

1. Attività produttive di beni e servizi o Distretti tecnologici

Compilare la seguente sotto-sezione se la "Tipologia di attività svolta" dalla partecipata è: "Attività produttive di beni e servizi" o "**Attività di promozione e sviluppo di progetti di ricerca finanziati (Distretti tecnologici)**".

NOME DEL CAMPO	2023	2022	2021
A1) Ricavi delle vendite e delle prestazioni	586.116	1.107.228	476.791
A5) Altri Ricavi e Proventi	1.678.487	1.407.100	1.487.932
di cui Contributi in conto esercizio	865.480	1.048.396	1.057.721

2. Attività di Holding

Compilare la seguente sotto-sezione se la "Tipologia di attività svolta" dalla partecipata è: "**Attività consistenti nell'assunzione di partecipazioni in società esercenti attività diverse da quella creditizia e finanziaria (Holding)**".

NOME DEL CAMPO	2023	2022	2021
A1) Ricavi delle vendite e delle prestazioni			
A5) Altri Ricavi e Proventi			
di cui Contributi in conto esercizio			
C15) Proventi da partecipazioni			
C16) Altri proventi finanziari			
C17 bis) Utili e perdite su cambi			
D18 a) Rettifiche di valore di attività finanziarie - Rivalutazioni di partecipazioni			

3. Attività bancarie e finanziarie

Compilare la seguente sotto-sezione se la "Tipologia di attività svolta" dalla partecipata è: "**Attività bancarie e finanziarie**".

NOME DEL CAMPO	2023	2022	2021
Interessi attivi e proventi assimilati			
Commissioni attive			

4. Attività assicurative

Compilare la seguente sotto-sezione se la "Tipologia di attività svolta" dalla partecipata è: "**Attività assicurative**".

NOME DEL CAMPO	2023	2022	2021
I.1 Conto Tecnico dei rami danni - Premi di competenza, al netto delle cessioni in riassicurazione			
I.3 Conto Tecnico dei rami danni - Altri proventi tecnici, al netto delle cessioni in riassicurazione			
II.1 Conto Tecnico dei rami vita - Premi dell'esercizio, al netto delle cessioni in riassicurazione			
II.4 Conto Tecnico dei rami vita - Altri proventi tecnici, al netto delle cessioni in riassicurazione			

QUOTA DI POSSESSO (quota diretta e/o indiretta)

NOME DEL CAMPO	Indicazioni per la compilazione
Tipologia di Partecipazione	Partecipazione Diretta
Quota diretta ⁽⁵⁾	COMUNE DI LAGOSANTO 0,18%
Codice Fiscale Tramite ⁽⁶⁾	
Denominazione Tramite (organismo) ⁽⁶⁾	
Quota detenuta dalla Tramite nella società ⁽⁷⁾	

⁽⁵⁾ Se la partecipazione è diretta o sia diretta che indiretta, inserire la quota detenuta direttamente dall'Amministrazione nella società.

⁽⁶⁾ Compilare se per "Tipologia di Partecipazione" è stato indicato "Partecipazione Indiretta" o "Partecipazione diretta e indiretta". Inserire CF e denominazione dell'ultima tramite attraverso la quale la società è indirettamente partecipata dall'Amministrazione.

⁽⁷⁾ Inserire la quota di partecipazione che la "tramite" detiene nella società.

QUOTA DI POSSESSO – TIPO DI CONTROLLO

NOME DEL CAMPO	Indicazioni per la compilazione
Tipo di controllo	Scegliere un elemento.

INFORMAZIONI ED ESITO PER LA RAZIONALIZZAZIONE

NOME DEL CAMPO	Indicazioni per la compilazione
Partecipazione ancora detenuta alla data di adozione del provvedimento	Sì

Se la partecipazione è ancora detenuta alla data di adozione del provvedimento continuare con la compilazione dei campi di seguito riportati. Altrimenti, se la partecipazione non è più detenuta alla data di adozione del provvedimento, deve essere compilata la scheda "Partecipazione non più detenuta" in base alla tipologia della razionalizzazione realizzata.

Società controllata da una quotata	
CF della società quotata controllante ⁽⁸⁾	
Denominazione della società quotata controllante ⁽⁸⁾	
La partecipata svolge un'attività di produzione di beni e servizi a favore dell'Amministrazione?	Sì
Attività svolta dalla Partecipata	
Descrizione dell'attività	Attuazione delle linee di pianificazione e di programmazione economica degli Enti Locali Ferraresi, operando nell'ambito delle scelte degli Enti Locali e di quelli Regionali. Essa persegue finalità di interesse generale consistenti in particolare nella formazione di nuove fonti di occupazione e di redditi. In tale ambito essa provvede a studiare, promuovere ed attuare iniziative finalizzate a favorire l'incremento, in quantità ed in forza lavoro impiegata, degli insediamenti produttivi nell'intero territorio provinciale, anche assumendo la gestione di interventi sostenuti da fondi comunitari nazionali, regionali e locali.
Quota % di partecipazione detenuta dal soggetto privato ⁽⁹⁾	25,04%
Svolgimento di attività analoghe a quelle svolte da altre società (art.20, c.2 lett.c)	no
Necessità di contenimento dei costi di funzionamento (art.20, c.2 lett.f)	No, in quanto la società opera prevalentemente con risorse interne. Si affida a consulenti esterni in caso di attività altamente specialistiche
Necessità di aggregazione di società (art.20, c.2 lett.g)	no
L'Amministrazione ha fissato, con proprio provvedimento, obiettivi specifici sui costi di funzionamento della partecipata? (art.19, c, 5) ⁽¹⁰⁾	
Esito della revisione periodica ⁽¹¹⁾	Mantenimento senza interventi
Modalità (razionalizzazione) ⁽¹²⁾	
Termine previsto per la razionalizzazione ⁽¹²⁾	
Dichiarazione di Cessione a titolo oneroso in Revisione straordinaria ⁽¹³⁾ §	
Applicazione dell'art. 24, comma 5-bis ⁽¹⁴⁾ §	
Note*	

⁽⁸⁾ Compilare il campo solo se nel campo "Società controllata da una quotata" è stato scelto "sì".

⁽⁹⁾ Compilare il campo se "Attività svolta dalla Partecipata" precedentemente selezionata è "Realizzazione e gestione di opera pubblica ovvero organizzazione e gestione di servizio di interesse generale tramite PPP (Art.4, c.2, lett.c)".

⁽¹⁰⁾ Compilare il campo se "Tipo di controllo" è stato selezionato elemento diverso da "nessuno".

⁽¹¹⁾ La compilazione del campo non è richiesta per le società in liquidazione, per quelle soggette a procedure concorsuali e per i GAL.

⁽¹²⁾ Campo obbligatorio se per "Esito della revisione periodica" è stato selezionato "Razionalizzazione".

⁽¹³⁾ Nel campo l'Amministrazione deve specificare se nel provvedimento di revisione straordinaria, adottato ai sensi dell'art. 24 del TUSP, era stato indicato l'esito "Cessione a titolo oneroso". La compilazione non è richiesta se la società è in liquidazione, è soggetta a procedura concorsuale, è un GAL o nel caso in cui nel campo "Attività svolta dalla partecipata" sia stato

selezionato “Coordinamento e attuazione patti territoriali e contratti d'area ex delibera CIPE 21/03/1997 (Art. 26, c.7) oppure “Gestione delle case da gioco – società già costituita e autorizzata alla data del 23/09/2016 (art. 26, c. 12 sexies)”.

(14) Nel campo l'Amministrazione deve dichiarare se la misura di cessione a titolo oneroso non è stata attuata ai sensi dell'art. 24, comma 5-bis. Il campo va compilato nel caso in cui la risposta al campo precedente “Dichiarazione di Cessione a titolo oneroso in Revisione straordinaria” sia Sì.

§ Nuovo campo rispetto alla rilevazione precedente.

*Campo con compilazione facoltativa.

Se la partecipazione non è più detenuta alla data di adozione del provvedimento, deve essere compilata, in base alla tipologia di operazione realizzata, una delle schede:

- PARTECIPAZIONE NON PIÙ DETENUTA - Alienazione della partecipazione
- PARTECIPAZIONE NON PIÙ DETENUTA - Cessione della partecipazione a titolo gratuito
- PARTECIPAZIONE NON PIÙ DETENUTA - Recesso dalla società
- PARTECIPAZIONE NON PIÙ DETENUTA –Scioglimento/Liquidazione della società
- PARTECIPAZIONE NON PIÙ DETENUTA - Fusione della società (per unione o per incorporazione)

Per non appesantire il presente documento, le schede sopra elencate sono state inserite all'interno delle “Schede di rilevazione per la Relazione attuazione piano di razionalizzazione” a cui pertanto si rinvia.

Azioni di razionalizzazione da intraprendere:

Tempi stimati:



Ministero
dell'Economia
e delle Finanze

SCHEDA DI RILEVAZIONE
PER IL
CENSIMENTO DELLE PARTECIPAZIONI
PUBBLICHE
(art. 17, commi 3 e 4, D.L. n. 90/2014)

Dati relativi al 31/12/2023

NOME DEL CAMPO	Indicazioni per la compilazione
Codice Fiscale	02770891204
Denominazione	Lepida S.c.p.A.
Data di costituzione della partecipata	2007
Forma giuridica	Società consortile per azioni
Tipo di fondazione	/
Altra forma giuridica	/
Stato di attività della partecipata	attiva
Data di inizio della procedura ⁽¹⁾	/
Società con azioni quotate in mercati regolamentati ⁽²⁾	/
Società che ha emesso strumenti finanziari quotati in mercati regolamentati (ex TUSP) ⁽²⁾	/
La società è un GAL ⁽²⁾	/
La società è una "Società benefit" ⁽³⁾	/

⁽¹⁾ Compilare solo se nel campo "stato di attività della partecipata" è stato indicato che sono in corso procedure di liquidazione oppure procedure concorsuali.

⁽²⁾ Nell'applicativo le società con azioni quotate e quelle emittenti strumenti finanziari quotati in mercati regolamentati ("società quotate ex TUSP") e i Gruppi di Azione Locale (GAL) sono individuati mediante elenchi ufficiali.

⁽³⁾ La "società benefit" è una società che nell'esercizio di una attività economica persegue, oltre allo scopo di dividerne gli utili, una o più finalità di beneficio comune e opera in modo responsabile, sostenibile e trasparente nei confronti di persone, comunità, territori e ambiente, beni ed attività culturali e sociali, enti e associazioni ed altri portatori di interesse. Tali finalità devono essere indicate specificatamente nell'oggetto sociale della società. La "società benefit" redige annualmente una relazione concernente il perseguimento del beneficio comune, da allegare al bilancio societario e da pubblicare nel proprio sito Internet (cfr. art. 1, commi 376 – 384, L. n. 208/2015).

SEDE LEGALE DELLA PARTECIPATA

NOME DEL CAMPO	Indicazioni per la compilazione
Stato	Italia
Provincia	Bologna
Comune	Bologna
CAP *	40128
Indirizzo *	Via della Liberazione 15
Telefono *	051 6338800
FAX *	051 4208511
Email *	segreteria@lepida.it

*Campo con compilazione facoltativa.

SETTORE DI ATTIVITÀ DELLA PARTECIPATA

Indicare il settore ATECO rappresentativo dell'attività svolta. Nel caso in cui i settori siano più di uno, indicarli in ordine decrescente di importanza.

La lista dei codici Ateco è disponibile al link:

<https://www.istat.it/it/files//2022/03/Struttura-ATECO-2007-aggiornamento-2022.xlsx>

Per approfondimenti sui codici Ateco si rimanda al link:

<https://www.istat.it/it/archivio/17888>

NOME DEL CAMPO	Indicazioni per la compilazione
Attività 1	62.02 - consulenza nel settore delle tecnologie dell'informatica
Attività 2	61.90.91 - intermediazione in servizi di telecomunicazione e trasmissione dati
Attività 3	82.2 - attività dei call center
Attività 4	/

DATI SINTETICI DI BILANCIO DELLA PARTECIPATA

NOME DEL CAMPO	Indicazioni per la compilazione
Numero medio di dipendenti	658
Approvazione bilancio 2023	Si
Tipologia di contabilità	Contabilità economico-patrimoniale
Tipologia di schema di bilancio ⁽⁴⁾	Codice civile (ex art. 2424 e seguenti)

⁽⁴⁾ Compilare il campo "Tipologia di schema di bilancio" solo se nel campo precedente è stato selezionato "Contabilità economico-patrimoniale".

Compilare l'appropriata sotto-sezione in base alla tipologia di contabilità adottata ("Contabilità economico patrimoniale" o "Contabilità finanziaria"). Se lo schema di bilancio adottato è di tipo "Bancario-assicurativo" la sezione **non deve essere compilata**.

ATTENZIONE: l'applicativo richiede la compilazione della sezione dati di bilancio d'esercizio solo nel caso in cui, secondo le informazioni acquisite da InfoCamere, la società non depositi, presso il Registro Imprese, il bilancio d'esercizio in formato elaborabile secondo lo standard XBRL.

La società ha depositato presso il Registro delle Imprese il bilancio d'esercizio 2023 in formato elaborabile secondo lo standard XBRL. La documentazione è comunque disponibile al seguente link: <https://www.lepida.net/societa-trasparente/bilanci/bilancio>

Contabilità economico-patrimoniale – bilancio d'esercizio

Se la Tipologia di schema di bilancio adottata è "Codice Civile ex art.2424 e seguenti", compilare **tutti i campi** della sotto-sezione. Se la Tipologia di schema di bilancio adottata è "Principi contabili internazionali (IAS-IFRS)" compilare **tutti i campi esclusi quelli contrassegnati dalla (X)**.

NOME DEL CAMPO	Indicazioni per la compilazione
B) I-Immobilizzazioni immateriali ^(X)	
B) II-Immobilizzazioni materiali ^(X)	
B) III-Immobilizzazioni finanziarie ^(X)	
Totale Immobilizzazioni (B) ^(X)	
C) II-Crediti (valore totale) ^(X)	
Totale Attivo	
A) I Capitale / Fondo di dotazione	
A) Totale Riserve (da II a VII + X) / Totale Riserve	
A) VIII Utili (perdite) portati a nuovo	
A) IX Utili (perdite) esercizio	
Perdita ripianata nell'esercizio	
Patrimonio Netto	
D) – Debiti (valore totale) ^(X)	
Totale passivo	
A. Valore della produzione/Totale Ricavi	
A1) Ricavi delle vendite e delle prestazioni / Ricavi	
A5) Altri Ricavi e Proventi	
di cui "Contributi in conto esercizio" ^(X)	
B. Costi della produzione /Totale costi	
B.9 Costi del personale / Costo del lavoro	
C.15) Proventi da partecipazioni	
C.16) Altri proventi finanziari	
C17) Interessi e altri oneri finanziari	
C.17bis) Utili e perdite su cambi	
Totale C) – Proventi e oneri finanziari	

NOME DEL CAMPO	Indicazioni per la compilazione
Totale D) – Rettifiche di valore di attività e passività finanziarie	
di cui D18a) Rettifiche di valore di attività finanziarie – Rivalutazioni di partecipazioni	

Contabilità finanziaria

ATTENZIONE: La sezione deve essere compilata solamente se la partecipata adotta una contabilità finanziaria.

NOME DEL CAMPO	Indicazioni per la compilazione
Numero medio dipendenti	
Capitale o fondo di dotazione	
Avanzo/Disavanzo di esercizio	
Patrimonio netto	
Crediti (contabilità finanziaria)	
Totale Entrate	
Debiti (contabilità finanziaria)	
Totale Uscite	
Costi del Personale	

QUOTA DI POSSESSO (quota diretta e/o indiretta)

NOME DEL CAMPO	Indicazioni per la compilazione
Tipologia di Partecipazione	Partecipazione diretta
Quota diretta ⁽⁵⁾	Si precisa che l'elenco dei soci, con l'indicazione della rispettiva quota di possesso, è disponibile al seguente link: https://www.lepida.net/elenco-soci-lepida-scpa
Codice Fiscale Tramite ⁽⁶⁾	
Denominazione Tramite ⁽⁶⁾	
Quota detenuta dalla Tramite nella partecipata ⁽⁷⁾	

⁽⁵⁾ Se la partecipazione è diretta o sia diretta che indiretta, inserire la quota detenuta direttamente dall'Amministrazione nella partecipata.

⁽⁶⁾ Compilare se per "Tipologia di Partecipazione" è stato indicato "Partecipazione Indiretta" o "Partecipazione diretta e indiretta". Inserire CF e denominazione dell'ultima tramite attraverso la quale la partecipata è detenuta indirettamente dall'Amministrazione.

⁽⁷⁾ Inserire la quota di partecipazione che la tramite detiene nella partecipata.

QUOTA DI POSSESSO – TIPO DI CONTROLLO

ATTENZIONE: compilare il campo "Tipo di controllo" se la partecipata è una Società, il campo "Tipo di controllo (organismo)" se la partecipata è un organismo. Non sono considerati "organismi" – a titolo esemplificativo - i soggetti che rientrano nel perimetro soggettivo del TUSP, come i consorzi e le aziende speciali di cui, rispettivamente all'art. 31 e all'art. 114 del TUEL, gli enti pubblici economici, gli enti pubblici non economici.

Indicare il tipo di controllo esercitato dall'Amministrazione sulla partecipata. Con riferimento alle forme societarie, ai fini del controllo* è necessario tener conto, oltre che della quota diretta, anche di eventuali quote indirette detenute dall'Amministrazione nella partecipata. Nel caso di società partecipata indirettamente, in via generale, inserire il tipo di controllo esercitato dall'Amministrazione sulla "tramite".

NOME DEL CAMPO	Indicazioni per la compilazione
Tipo di controllo	controllo congiunto per effetto di norme di legge
Tipo di controllo (organismo)	/

*Per la definizione di controllo si rinvia all'atto di [orientamento del 15 febbraio 2018](#) emanato della Struttura di indirizzo, monitoraggio e controllo sull'attuazione del TUSP e alla deliberazione della Corte dei conti, Sezioni riunite in sede di controllo, 20 giugno 2019, n. 11/SSRRCO/QMIG/19.

AFFIDAMENTI

NOME DEL CAMPO	Indicazioni per la compilazione Compilazione a carico dell'ente
La partecipata svolge servizi per l'Amministrazione?	Scegliere un elemento.

Se la partecipata non ha svolto servizi per l'Amministrazione nell'anno di riferimento della rilevazione i campi sottostanti non devono essere compilati.

Settore	
Ente Affidante	Scegliere un elemento.
Specificazione Ente Affidante*	
Modalità affidamento	Scegliere un elemento.
Importo impegnato nell'anno oggetto di rilevazione (importo annuale di competenza)	

*Campo testuale con compilazione obbligatoria se nel campo "Ente affidante" è stato selezionato nel menu a tendina la voce "Altro".

DATI CONTABILI DERIVANTI DAL RAPPORTO DI PARTECIPAZIONE

NOME DEL CAMPO	Indicazioni per la compilazione Compilazione a carico dell'ente		
L'Amministrazione ha oneri per contratti di servizio nei confronti della partecipata?	Scegliere un elemento.		
	IMPEGNI	PAGAMENTI C/COMPETENZA	PAGAMENTI C/RESIDUI
Oneri per contratti di servizio ⁽⁸⁾			
L'Amministrazione ha altri oneri o spese (diversi da quelli per contratti di servizio) nei confronti della partecipata?	Scegliere un elemento.		
	IMPEGNI	PAGAMENTI C/COMPETENZA	PAGAMENTI C/RESIDUI
Oneri per trasferimenti in conto capitale ⁽⁸⁾			
Oneri per trasferimenti in conto esercizio ⁽⁸⁾			
Oneri per copertura di disavanzi o perdite ⁽⁸⁾			
Oneri per acquisizione di quote societarie ⁽⁸⁾			
Oneri per aumento di capitale (non ai fini di ripiano perdite) ⁽⁸⁾			
Oneri per trasformazione, cessazione, liquidazione ⁽⁸⁾			

NOME DEL CAMPO	Indicazioni per la compilazione		
	Compilazione a carico dell'ente		
Oneri per garanzie (fideiussioni, lettere patronage, altre forme) ⁽⁸⁾			
Escussioni nei confronti dell'ente delle garanzie concesse ⁽⁸⁾			
Altre spese verso organismi partecipati ⁽⁸⁾			
Totale oneri ⁽⁸⁾			
L'Amministrazione riceve dividendi e/o altre entrate dalla partecipata?	Scegliere un elemento.		
	ACCERTATI	RISCOSSIONI C/COMPETENZA	RISCOSSIONI C/RESIDUI
Dividendi/utili distribuiti dalla Partecipata all'Amministrazione ⁽⁸⁾			
Entrate per cessione quote ⁽⁸⁾			
Altre entrate da organismi partecipati ⁽⁸⁾			
Totale entrate ⁽⁸⁾			
Crediti nei confronti della partecipata ⁽⁹⁾			
Debiti nei confronti della partecipata ⁽⁹⁾			
Accantonamenti al fondo perdite società partecipate			
Importo totale delle garanzie prestate (fideiussioni, lettere patronage, altre forme) al 31/12 ⁽¹⁰⁾			

⁽⁸⁾ Compilare il campo se l'Amministrazione ha risposto "sì" alla domanda precedente.

⁽⁹⁾ Indicare la somma dei crediti/debiti in Conto Competenza e in Conto Residui.

⁽¹⁰⁾ Indicare l'importo delle garanzie in essere al 31/12 (comprese quelle accese nell'esercizio).

NOME DEL CAMPO	Indicazioni per la compilazione		
	Compilazione a carico dell'ente		
Note sulla partecipazione*			

*Campo testuale con compilazione facoltativa.

MOTIVAZIONI DEL NUOVO INSERIMENTO DI PARTECIPAZIONE

La Sezione deve essere compilata solo nel caso di **partecipazione diretta** acquisita nel corso dell'anno di riferimento della rilevazione oppure per segnalare che la partecipata era detenuta anche al 31/12/2022 ma non è stata dichiarata, oppure, per le sole forme societarie, per dichiarare una partecipazione derivante da

un'operazione straordinaria (come fusione, scissione, trasformazione, conferimento) relativa a società partecipata l'anno precedente.

NOME DEL CAMPO	Indicazioni per la compilazione Compilazione a carico dell'ente
Motivazione del nuovo inserimento di partecipazione in soggetto con forma giuridica societaria	Scegliere un elemento.
Motivazione del nuovo inserimento di partecipazione in soggetto con forma giuridica NON societaria	Scegliere un elemento.
Procedura ex TUSP ⁽¹¹⁾	Scegliere un elemento.
Riferimento dell'atto deliberativo ⁽¹¹⁾	
Data di adozione dell'atto deliberativo ⁽¹¹⁾	
Pronuncia Corte dei conti ex art.5 c.3, TUSP [§]	Scegliere un elemento.
Sezione della Corte dei conti competente [§]	Scegliere un elemento.
Numero della delibera [§]	
Anno della delibera [§]	

(11) Compilare il campo solo se l'Amministrazione dichiarante rientra nell'ambito soggettivo del TUSP e se la partecipata ha forma giuridica societaria.

[§] Nuovo campo rispetto alla rilevazione precedente.

Per una partecipazione diretta detenuta al 31/12/2022 (censimento precedente) in una società (ossia in soggetto avente forma giuridica societaria) e non dichiarata al 31/12/2023 (censimento corrente), in luogo della scheda Partecipazione, deve essere compilata, in base alla tipologia di operazione realizzata, una delle schede:

- PARTECIPAZIONE NON PIÙ DETENUTA - Alienazione della partecipazione
- PARTECIPAZIONE NON PIÙ DETENUTA - Cessione della partecipazione a titolo gratuito
- PARTECIPAZIONE NON PIÙ DETENUTA - Recesso dalla società
- PARTECIPAZIONE NON PIÙ DETENUTA - Scioglimento / Liquidazione della società
- PARTECIPAZIONE NON PIÙ DETENUTA - Fusione della società (per unione o per incorporazione)

Per non appesantire il presente documento, le schede sopra elencate sono state inserite all'interno delle "Schede di rilevazione per la Relazione attuazione piano di razionalizzazione" a cui pertanto si rinvia.



Ministero
dell'Economia
e delle Finanze

SCHEMA DI RILEVAZIONE
PER IL
CENSIMENTO DEI RAPPRESENTANTI DELLE
AMMINISTRAZIONI PRESSO ORGANI DI
GOVERNO, SOCIETA' ED ENTI
(art. 17, commi 3 e 4, D.L. n. 90/2014)

Dati Anno 2023

DATI ANAGRAFICI DELLA PARTECIPATA

NOME DEL CAMPO	Indicazioni per la compilazione
Codice Fiscale	02770891204
Denominazione	Lepida S.c.p.A.
Data di costituzione della partecipata	2007
Forma giuridica	Società consortile per azioni
Tipo di fondazione	/
Altra forma giuridica	/
Stato di attività della partecipata	attiva
Data di inizio della procedura ⁽¹⁾	/
Società con azioni quotate in mercati regolamentati ⁽²⁾	/
Società che ha emesso strumenti finanziari quotati in mercati regolamentati (ex TUSP) ⁽²⁾	/
La società è un GAL ⁽²⁾	/
La società è una "Società benefit" ⁽³⁾	/

⁽¹⁾ Compilare solo se nel campo "stato di attività della partecipata" è stato indicato che sono in corso procedure di liquidazione oppure procedure concorsuali.

⁽²⁾ Nell'applicativo le società con azioni quotate e quelle emittenti strumenti finanziari quotati in mercati regolamentati ("società quotate ex TUSP") e i Gruppi di Azione Locale (GAL) sono individuati mediante elenchi ufficiali.

⁽³⁾ La "società benefit" è una società che nell'esercizio di una attività economica persegue, oltre allo scopo di dividerne gli utili, una o più finalità di beneficio comune e opera in modo responsabile, sostenibile e trasparente nei confronti di persone, comunità, territori e ambiente, beni ed attività culturali e sociali, enti e associazioni ed altri portatori di interesse. Tali finalità devono essere indicate specificatamente nell'oggetto sociale della società. La "società benefit" redige annualmente una relazione concernente il perseguimento del beneficio comune, da allegare al bilancio societario e da pubblicare nel proprio sito Internet (cfr. art. 1, commi 376 – 384, L. n. 208/2015).

SEDE LEGALE DELLA PARTECIPATA

NOME DEL CAMPO	Indicazioni per la compilazione
Stato	Italia
Provincia	Bologna
Comune	Bologna
CAP *	40128
Indirizzo *	Via della Liberazione 15
Telefono *	051 6338800
FAX *	051 4208511
Email *	segreteria@lepida.it

*Campo con compilazione facoltativa.

SETTORE DI ATTIVITÀ DELLA PARTECIPATA

Indicare il settore ATECO rappresentativo dell'attività svolta. Nel caso in cui i settori siano più di uno, indicarli in ordine decrescente di importanza.

La lista dei codici Ateco è disponibile al link:

<https://www.istat.it/it/files//2022/03/Struttura-ATECO-2007-aggiornamento-2022.xlsx>

Per approfondimenti sui codici Ateco si rimanda al link:

<https://www.istat.it/it/archivio/17888>

NOME DEL CAMPO	Indicazioni per la compilazione
Attività 1	62.02 - consulenza nel settore delle tecnologie dell'informatica
Attività 2	61.90.91 - intermediazione in servizi di telecomunicazione e trasmissione dati
Attività 3	82.2 - attività dei call center
Attività 4	/

RAPPRESENTANTE DELL'AMMINISTRAZIONE IN ORGANI DI GOVERNO DI SOCIETA'/ENTE

ATTENZIONE: Compilare una scheda per ogni rappresentante dell'Amministrazione nominato negli organi di governo della società o dell'ente.

NOME DEL CAMPO	Eccettuata la Regione Emilia-Romagna, la quale nomina direttamente il Presidente del CdA, gli altri enti soci non nominano singolarmente propri rappresentanti all'interno dell'organo di governo della società. I due consiglieri di amministrazione, infatti, vengono nominati in rappresentanza di gruppi di enti soci (comparto sanitario, da un lato, e altri enti soci dall'altro).
Codice fiscale del rappresentante	
Nome [del rappresentante]	
Cognome [del rappresentante]	
Sesso [del rappresentante]	Scegliere un elemento.
Data di nascita [del rappresentante]	
Nazione di nascita [del rappresentante]	
Provincia di nascita del rappresentante	
Comune di nascita [del rappresentante]	
Il rappresentante è dipendente dell'Amministrazione	Scegliere un elemento.
Incarico	Scegliere un elemento.
Data di inizio dell'incarico	
Data di fine dell'incarico	
Incarico gratuito/con compenso	Scegliere un elemento.
Compenso complessivo spettante nell'anno ⁽³⁾	
Compenso girato all'Amministrazione ⁽⁴⁾	Scegliere un elemento.
Sono previsti gettoni di presenza?	Scegliere un elemento.
Importo complessivo dei gettoni di presenza maturati nell'anno ⁽³⁾	

⁽³⁾ Compilare se è stato indicato che l'incarico prevede un compenso.

⁽⁴⁾ Compilare se nel campo "Sono previsti gettoni di presenza?" è stato selezionato "sì".



Ministero
dell'Economia
e delle Finanze

SCHEDE DI RILEVAZIONE
PER LA
REVISIONE PERIODICA DELLE PARTECIPAZIONI
da approvarsi entro il 31/12/2024
(Art. 20, c. 1, TUSP)

Dati relativi alle partecipazioni detenute al
31/12/2023

DATI ANAGRAFICI DELLA PARTECIPATA

NOME DEL CAMPO	Indicazioni per la compilazione
Codice Fiscale	02770891204
Denominazione	Lepida S.c.p.A.
Data di costituzione della partecipata	2007
Forma giuridica	Società consortile per azioni.
Tipo di fondazione	/
Altra forma giuridica	/
Stato di attività della partecipata	attiva
Data di inizio della procedura (1)	/
Società con azioni quotate in mercati regolamentati (2)	/
Società che ha emesso strumenti finanziari quotati in mercati regolamentati (ex TUSP) (2)	/
La società è un GAL (2)	/
La società è una "Società benefit" (3)	/

(1) Compilare solo se nel campo "stato di attività della partecipata" è stato indicato che sono in corso procedure di liquidazione oppure procedure concorsuali.

(2) Nell'applicativo le società con azioni quotate e quelle emittenti strumenti finanziari quotati in mercati regolamentati ("società quotate ex TUSP") e i Gruppi di Azione Locale (GAL) sono individuati mediante elenchi ufficiali.

(3) La "società benefit" è una società che nell'esercizio di una attività economica persegue, oltre allo scopo di dividerne gli utili, una o più finalità di beneficio comune e opera in modo responsabile, sostenibile e trasparente nei confronti di persone, comunità, territori e ambiente, beni ed attività culturali e sociali, enti e associazioni ed altri portatori di interesse. Tali finalità devono essere indicate specificatamente nell'oggetto sociale della società. La "società benefit" redige annualmente una relazione concernente il perseguimento del beneficio comune, da allegare al bilancio societario e da pubblicare nel proprio sito Internet (cfr. art. 1, commi 376 – 384, L. n. 208/2015).

SEDE LEGALE DELLA PARTECIPATA

NOME DEL CAMPO	Indicazioni per la compilazione
Stato	Italia
Provincia	Bologna
Comune	Bologna
CAP*	40128
Indirizzo*	Via della Liberazione 15
Telefono*	051 6338800
FAX*	051 4208511
Email*	segreteria@lepida.it

* campo con compilazione facoltativa

SETTORE DI ATTIVITÀ DELLA PARTECIPATA

Indicare il settore ATECO rappresentativo dell'attività svolta. Nel caso in cui i settori siano più di uno, indicarli in ordine decrescente di importanza.

La lista dei codici Ateco è disponibile al link:

<https://www.istat.it/it/files//2022/03/Struttura-ATECO-2007-aggiornamento-2022.xlsx>

Per approfondimenti sui codici Ateco si rimanda al link:

<https://www.istat.it/it/archivio/17888>

NOME DEL CAMPO	Indicazioni per la compilazione
Attività 1	62.02 - consulenza nel settore delle tecnologie dell'informatica
Attività 2	61.90.91 - intermediazione in servizi di telecomunicazione e trasmissione dati
Attività 3	82.2 - attività dei call center
Attività 4	/

ULTERIORI INFORMAZIONI SULLA PARTECIPATA *

NOME DEL CAMPO	Indicazioni per la compilazione
Società in house	Si
Previsione nello statuto di limiti sul fatturato ⁽⁴⁾	Si
Società contenuta nell'allegato A al D.Lgs. n. 175/2016	No
Società a partecipazione pubblica di diritto singolare (art.1, c. 4, lett. A) #	No
Riferimento normativo società di diritto singolare ⁽⁴⁾	/
Società a controllo pubblico che adotta un sistema di contabilità analitica e separata per le attività oggetto di diritti speciali o esclusivi svolte insieme ad altre attività in regime di mercato §	No
Specificare se le regole per la contabilità separata sono dettate da:	/
Società esclusa dall'applicazione dell'art. 4 con DPCM (art. 4, c. 9)	No
Società esclusa dall'applicazione dell'art. 4 con provvedimento del Presidente della Regione o delle Prov. Autonome (art. 4, c. 9)	No
Riferimento normativo atto esclusione ⁽⁵⁾	/

* La compilazione della Sezione "Ulteriori Informazioni sulla partecipata" non è richiesta per "società quotate ex TUSP", se la società è un GAL oppure se lo stato di attività della società è "in liquidazione" o "soggetta a procedure concorsuali".

⁽⁴⁾ Compilare il campo solo se nel campo precedente è stato scelto "sì"

⁽⁵⁾ Compilare il campo solo se in uno dei campi precedenti è stato scelto "sì"

Per la nozione giuridica di "società a partecipazione pubblica di diritto singolare" di cui all'art. 1, comma 4, del TUSP, si veda l'orientamento della Struttura di monitoraggio disponibile sul sito del Ministero dell'Economia e delle Finanze al seguente link:

https://www.de.mef.gov.it/export/sites/sitodt/modules/documenti_it/patrimonio_pubblico/patrimonio_pa/Orientamento_del_18_novembre_2019_xSocietx_a_partecipazione_pubblica_di_diritto_singolarex_.pdf

§ Occorre selezionare "SI" se la società è a **controllo pubblico** (esercitato da una o più pubbliche amministrazioni congiuntamente), svolge attività economiche protette da **diritti speciali o esclusivi**, insieme con altre attività svolte in regime di economia di mercato ed ha adottato un sistema di **contabilità analitica e separata** secondo le indicazioni dettate dal MEF con la direttiva del 9 settembre 2019 (ai sensi del dell'art.6, c.1, TUSP) ovvero secondo le indicazioni dettate dall'Autorità di settore. Si ricorda che per diritti esclusivi o speciali si intendono i diritti concessi da un'autorità competente mediante una disposizione legislativa o regolamentare o disposizione amministrativa pubblicata, avente l'effetto di riservare, rispettivamente, a uno o più operatori economici l'esercizio di un'attività e di incidere sostanzialmente sulla capacità di altri operatori economici di esercitare tale attività.

DATI DI BILANCIO PER LA VERIFICA TUSP*

NOME DEL CAMPO	Anno 2023
Tipologia di attività svolta	Attività produttive di beni e servizi
Numero medio di dipendenti	658
Numero dei componenti dell'organo di amministrazione	3
Compenso dei componenti dell'organo di amministrazione	35.160,00
Numero dei componenti dell'organo di controllo	3
Compenso dei componenti dell'organo di controllo	35.000

NOME DEL CAMPO	2023	2022	2021	2020	2019
Approvazione bilancio	Sì	Sì	Sì	Sì	Sì
Risultato d'esercizio	226.156	283.703	536.895	61.229	88.539

* La compilazione della Sezione "Dati di bilancio per la verifica TUSP" non è richiesta per le "società quotate ex TUSP", se lo stato di attività della società è "in liquidazione" o "soggetta a procedure concorsuali".

ATTENZIONE: l'applicativo richiede la compilazione esclusivamente di una delle seguenti quattro sotto-sezioni di "DATI DI BILANCIO PER LA VERIFICA TUSP".

1. Attività produttive di beni e servizi o Distretti tecnologici

Compilare la seguente sotto-sezione se la "Tipologia di attività svolta" dalla partecipata è: "Attività produttive di beni e servizi" o "**Attività di promozione e sviluppo di progetti di ricerca finanziati (Distretti tecnologici)**".

NOME DEL CAMPO	2023	2022	2021
A1) Ricavi delle vendite e delle prestazioni	68.887.961	64.626.108	64.061.744
A5) Altri Ricavi e Proventi	1.368.966	2.097.423	853.669
di cui Contributi in conto esercizio	180.056	724.686	321.406

2. Attività di Holding

Compilare la seguente sotto-sezione se la "Tipologia di attività svolta" dalla partecipata è: "**Attività consistenti nell'assunzione di partecipazioni in società esercenti attività diverse da quella creditizia e finanziaria (Holding)**".

NOME DEL CAMPO	2023	2022	2021
A1) Ricavi delle vendite e delle prestazioni	/	/	/
A5) Altri Ricavi e Proventi	/	/	/
di cui Contributi in conto esercizio	/	/	/
C15) Proventi da partecipazioni	/	/	/
C16) Altri proventi finanziari	/	/	/
C17 bis) Utili e perdite su cambi	/	/	/
D18 a) Rettifiche di valore di attività finanziarie - Rivalutazioni di partecipazioni	/	/	/

3. Attività bancarie e finanziarie

Compilare la seguente sotto-sezione se la "Tipologia di attività svolta" dalla partecipata è: "Attività bancarie e finanziarie".

NOME DEL CAMPO	2023	2022	2021
Interessi attivi e proventi assimilati	/	/	/
Commissioni attive	/	/	/

4. Attività assicurative

Compilare la seguente sotto-sezione se la "Tipologia di attività svolta" dalla partecipata è: "Attività assicurative".

NOME DEL CAMPO	2023	2022	2021
I.1 Conto Tecnico dei rami danni - Premi di competenza, al netto delle cessioni in riassicurazione	/	/	/
I.3 Conto Tecnico dei rami danni - Altri proventi tecnici, al netto delle cessioni in riassicurazione	/	/	/
II.1 Conto Tecnico dei rami vita - Premi dell'esercizio, al netto delle cessioni in riassicurazione	/	/	/
II.4 Conto Tecnico dei rami vita - Altri proventi tecnici, al netto delle cessioni in riassicurazione	/	/	/

QUOTA DI POSSESSO (quota diretta e/o indiretta)

NOME DEL CAMPO	Indicazioni per la compilazione
Tipologia di Partecipazione	Partecipazione diretta
Quota diretta ⁽⁶⁾	Si precisa che l'elenco dei soci, con l'indicazione della rispettiva quota di possesso, è disponibile al seguente link: https://lepida.net/elenco-soci-lepida-scpa
Codice Fiscale Tramite ⁽⁷⁾	/
Denominazione Tramite (organismo) ⁽⁷⁾	/
Quota detenuta dalla Tramite nella società ⁽⁸⁾	/

⁽⁶⁾ Se la partecipazione è diretta o sia diretta che indiretta, inserire la quota detenuta direttamente dall'Amministrazione nella società.

⁽⁷⁾ Compilare se per "Tipologia di Partecipazione" è stato indicato "Partecipazione Indiretta" o "Partecipazione diretta e indiretta". Inserire CF e denominazione dell'ultima "tramite" attraverso la quale la società è indirettamente partecipata dall'Amministrazione.

⁽⁸⁾ Inserire la quota di partecipazione che la "tramite" detiene nella società.

QUOTA DI POSSESSO – TIPO DI CONTROLLO

Indicare il tipo di controllo* esercitato dall'Amministrazione sulla partecipata. Ai fini del controllo è necessario tener conto, oltre che della quota diretta, anche di eventuali quote indirette detenute dall'Amministrazione nella partecipata. Nel caso di società partecipata indirettamente, in via generale, inserire il tipo di controllo esercitato dall'Amministrazione sulla "tramite".

NOME DEL CAMPO	Indicazioni per la compilazione
Tipo di controllo*	controllo congiunto per effetto di norme di legge

*Per la definizione di controllo si rinvia all'atto di [orientamento del 15 febbraio 2018](#) emanato della Struttura di indirizzo, monitoraggio e controllo sull'attuazione del TUSP e alla deliberazione della Corte dei conti, Sezioni riunite in sede di controllo, 20 giugno 2019, n. 11/SSRRCO/QMIG/19.

INFORMAZIONI ED ESITO PER LA RAZIONALIZZAZIONE

NOME DEL CAMPO	Indicazioni per la compilazione
Partecipazione ancora detenuta alla data di adozione del provvedimento	sì

Se la partecipazione è ancora detenuta alla data di adozione del provvedimento continuare con la compilazione dei campi di seguito riportati. Altrimenti, se la partecipazione non è più detenuta alla data di adozione del provvedimento, deve essere compilata la scheda "Partecipazione non più detenuta" in base alla tipologia della razionalizzazione realizzata.

Società controllata da una quotata	No
CF della società quotata controllante ⁽⁹⁾	/
Denominazione della società quotata controllante ⁽⁹⁾	/
Attività svolta dalla Partecipata	produzione di un servizio di interesse generale (Art. 4, c. 2, lett. a)
Descrizione dell'attività	Si rinvia all'art. 3 "Oggetto, attività e scopo consortile" dello Statuto di Lepida ScpA, disponibile al seguente link: https://lepida.net/societa-trasparente/disposizioni-general/atti-general
Quota % di partecipazione detenuta dal soggetto privato ⁽¹⁰⁾	0,00
Svolgimento di attività analoghe a quelle svolte da altre società (art.20, c.2 lett. c)	A cura dell'ente socio
Necessità di contenimento dei costi di funzionamento (art.20, c.2 lett. f)	A cura dell'ente socio
Necessità di aggregazione di società (art.20, c.2 lett. g)	A cura dell'ente socio
L'Amministrazione ha fissato, con proprio provvedimento, obiettivi specifici sui costi di funzionamento della partecipata? (art.19, c, 5) ⁽¹¹⁾	A cura dell'ente socio
Esito della revisione periodica ⁽¹²⁾	A cura dell'ente socio
Modalità (razionalizzazione) ⁽¹³⁾	A cura dell'ente socio
Termine previsto per la razionalizzazione ⁽¹³⁾	A cura dell'ente socio
Dichiarazione di Cessione a titolo oneroso in Revisione straordinaria ⁽¹⁴⁾	A cura dell'ente socio
Note*	A cura dell'ente socio

⁽⁹⁾ Compilare il campo solo se nel campo "Società controllata da una quotata" è stato scelto "sì".

⁽¹⁰⁾ Compilare il campo se "Attività svolta dalla Partecipata" precedentemente selezionata è "Realizzazione e gestione di opera pubblica ovvero organizzazione e gestione di servizio di interesse generale tramite PPP (Art.4, c.2, lett. c)".

⁽¹¹⁾ Compilare il campo se "Tipo di controllo" è stato selezionato elemento diverso da "nessuno".

⁽¹²⁾ La compilazione del campo non è richiesta per le società in liquidazione, per quelle soggette a procedure concorsuali e per i GAL.

⁽¹³⁾ Campo obbligatorio se per "Esito della revisione periodica" è stato selezionato "Razionalizzazione".

⁽¹⁴⁾ Nel campo l'Amministrazione deve specificare se nel provvedimento di revisione straordinaria, adottato ai sensi dell'art. 24 del TUSP, era stato indicato l'esito "Cessione a titolo oneroso". La compilazione non è richiesta se la società è in liquidazione, è soggetta a procedura concorsuale, è un GAL o nel caso in cui nel campo "Attività svolta dalla partecipata" sia stato selezionato "Coordinamento e attuazione patti territoriali e contratti d'area ex delibera CIPE 21/03/1997 (Art. 26, c.7) oppure "Gestione delle case da gioco – società già costituita e autorizzata alla data del 23/09/2016 (art. 26, c. 12 sexies)".

*Campo con compilazione facoltativa.

Se la partecipazione non è più detenuta alla data di adozione del provvedimento, deve essere compilata, in base alla tipologia di operazione realizzata, una delle schede:

- PARTECIPAZIONE NON PIÙ DETENUTA - Alienazione della partecipazione
- PARTECIPAZIONE NON PIÙ DETENUTA - Cessione della partecipazione a titolo gratuito
- PARTECIPAZIONE NON PIÙ DETENUTA - Recesso dalla società
- PARTECIPAZIONE NON PIÙ DETENUTA - Scioglimento/Liquidazione della società
- PARTECIPAZIONE NON PIÙ DETENUTA - Fusione della società (per unione o per incorporazione)
- PARTECIPAZIONE NON PIÙ DETENUTA - Trasformazione in forma non societaria

Per non appesantire il presente documento, le schede sopra elencate sono state inserite all'interno delle "Schede di rilevazione per la Relazione attuazione piano di razionalizzazione" a cui pertanto si rinvia.



Ministero
dell'Economia
e delle Finanze

SCHEDA DI RILEVAZIONE
PER IL
CENSIMENTO DELLE PARTECIPAZIONI
PUBBLICHE
(art. 17, commi 3 e 4, D.L. n. 90/2014)
Dati relativi al 31/12/2023
COMUNE DI LAGOSANTO

NOME DEL CAMPO	Indicazioni per la compilazione
Codice Fiscale	01964100380
Denominazione	AREA IMPIANTI SPA
Data di costituzione della partecipata	09/12/2015
Forma giuridica	Società per azioni
Tipo di fondazione	Scegliere un elemento.
Altra forma giuridica	//
Stato di attività della partecipata	attiva
Data di inizio della procedura ⁽¹⁾	//
Società con azioni quotate in mercati regolamentati ⁽²⁾	NO
Società che ha emesso strumenti finanziari quotati in mercati regolamentati (ex TUSP) ⁽²⁾	NO
La società è un GAL ⁽²⁾	NO
La società è una "Società benefit" ⁽³⁾	no

⁽¹⁾ Compilare solo se nel campo "stato di attività della partecipata" è stato indicato che sono in corso procedure di liquidazione oppure procedure concorsuali.

⁽²⁾ Nell'applicativo le società con azioni quotate e quelle emittenti strumenti finanziari quotati in mercati regolamentati ("società quotate ex TUSP") e i Gruppi di Azione Locale (GAL) sono individuati mediante elenchi ufficiali.

⁽³⁾ La "società benefit" è una società che nell'esercizio di una attività economica persegue, oltre allo scopo di dividerne gli utili, una o più finalità di beneficio comune e opera in modo responsabile, sostenibile e trasparente nei confronti di persone, comunità, territori e ambiente, beni ed attività culturali e sociali, enti e associazioni ed altri portatori di interesse. Tali finalità devono essere indicate specificatamente nell'oggetto sociale della società. La "società benefit" redige annualmente una relazione concernente il perseguimento del beneficio comune, da allegare al bilancio societario e da pubblicare nel proprio sito Internet (cfr. art. 1, commi 376 – 384, L. n. 208/2015).

SEDE LEGALE DELLA PARTECIPATA

NOME DEL CAMPO	Indicazioni per la compilazione
Stato	Italia
Provincia	FERRARA
Comune	COPPARO
CAP *	44034
Indirizzo *	VIA ALESSANSRDO VOLTA N. 26/D
Telefono *	0532 389111
FAX *	0532 863994
Email *	areaimpianticcopparo@legalmail.it

*Campo con compilazione facoltativa.

SETTORE DI ATTIVITÀ DELLA PARTECIPATA

Indicare il settore ATECO rappresentativo dell'attività svolta. Nel caso in cui i settori siano più di uno, indicarli in ordine decrescente di importanza.

La lista dei codici Ateco è disponibile al link:

<https://www.istat.it/it/files//2022/03/Struttura-ATECO-2007-aggiornamento-2022.xlsx>

Per approfondimenti sui codici Ateco si rimanda al link:

<https://www.istat.it/it/archivio/17888>

NOME DEL CAMPO	Indicazioni per la compilazione
Attività 1	38.21.09 trattamento e smaltimento di altri rifiuti non pericolosi
Attività 2	
Attività 3	
Attività 4	

DATI SINTETICI DI BILANCIO DELLA PARTECIPATA

NOME DEL CAMPO	Indicazioni per la compilazione
Numero medio di dipendenti	18
Approvazione bilancio 2023	si
Tipologia di contabilità	Contabilità economico-patrimoniale
Tipologia di schema di bilancio ⁽⁴⁾	Codice civile (ex art.2424 e seguenti)

⁽⁴⁾ Compilare il campo "Tipologia di schema di bilancio" solo se nel campo precedente è stato selezionato "Contabilità economico-patrimoniale".

Compilare l'appropriata sotto-sezione in base alla tipologia di contabilità adottata ("Contabilità economico patrimoniale" o "Contabilità finanziaria"). Se lo schema di bilancio adottato è di tipo "Bancario-assicurativo" la sezione **non deve essere compilata**.

ATTENZIONE: l'applicativo richiede la compilazione della sezione dati di bilancio d'esercizio solo nel caso in cui, secondo le informazioni acquisite da InfoCamere, la società non depositi, presso il Registro Imprese, il bilancio d'esercizio in formato elaborabile secondo lo standard XBRL.

Contabilità economico-patrimoniale – bilancio d'esercizio

Se la Tipologia di schema di bilancio adottata è "Codice Civile ex art.2424 e seguenti", compilare **tutti i campi** della sotto-sezione. Se la Tipologia di schema di bilancio adottata è "Principi contabili internazionali (IAS-IFRS)" compilare **tutti i campi esclusi quelli contrassegnati dalla (X)**.

NOME DEL CAMPO	Indicazioni per la compilazione
B) I-Immobilizzazioni immateriali (X)	
B) II-Immobilizzazioni materiali (X)	
B) III-Immobilizzazioni finanziarie (X)	
Totale Immobilizzazioni (B) (X)	
C) II-Crediti (valore totale) (X)	
Totale Attivo	
A) I Capitale / Fondo di dotazione	
A) Totale Riserve (da II a VII + X) / Totale Riserve	
A) VIII Utili (perdite) portati a nuovo	
A) IX Utili (perdite) esercizio	
Perdita ripianata nell'esercizio	
Patrimonio Netto	
D) – Debiti (valore totale) (X)	
Totale passivo	
A. Valore della produzione/Totale Ricavi	
A1) Ricavi delle vendite e delle prestazioni / Ricavi	
A5) Altri Ricavi e Proventi	
di cui "Contributi in conto esercizio"(X)	
B. Costi della produzione /Totale costi	
B.9 Costi del personale / Costo del lavoro	
C.15) Proventi da partecipazioni	
C.16) Altri proventi finanziari	
C17) Interessi e altri oneri finanziari	
C.17bis) Utili e perdite su cambi	
Totale C) – Proventi e oneri finanziari	
Totale D) – Rettifiche di valore di attività e passività finanziarie	
di cui D18a) Rettifiche di valore di attività finanziarie	
– Rivalutazioni di partecipazioni	

Contabilità finanziaria

ATTENZIONE: La sezione deve essere compilata solamente se la partecipata adotta una contabilità finanziaria.

NOME DEL CAMPO	Indicazioni per la compilazione
Numero medio dipendenti	
Capitale o fondo di dotazione	
Avanzo/Disavanzo di esercizio	
Patrimonio netto	
Crediti (contabilità finanziaria)	
Totale Entrate	
Debiti (contabilità finanziaria)	
Totale Uscite	
Costi del Personale	

QUOTA DI POSSESSO (quota diretta e/o indiretta)

NOME DEL CAMPO	Indicazioni per la compilazione
Tipologia di Partecipazione	Partecipazione diretta
Quota diretta ⁽⁵⁾	4,04%
Codice Fiscale Tramite ⁽⁶⁾	//
Denominazione Tramite ⁽⁶⁾	//
Quota detenuta dalla Tramite nella partecipata ⁽⁷⁾	//

⁽⁵⁾ Se la partecipazione è diretta o sia diretta che indiretta, inserire la quota detenuta direttamente dall'Amministrazione nella partecipata.

⁽⁶⁾ Compilare se per "Tipologia di Partecipazione" è stato indicato "Partecipazione Indiretta" o "Partecipazione diretta e indiretta". Inserire CF e denominazione dell'ultima tramite attraverso la quale la partecipata è detenuta indirettamente dall'Amministrazione.

⁽⁷⁾ Inserire la quota di partecipazione che la tramite detiene nella partecipata.

QUOTA DI POSSESSO – TIPO DI CONTROLLO

ATTENZIONE: compilare il campo "Tipo di controllo" se la partecipata è una Società, il campo "Tipo di controllo (organismo)" se la partecipata è un organismo. Non sono considerati "organismi" – a titolo esemplificativo - i soggetti che rientrano nel perimetro soggettivo del TUSP, come i consorzi e le aziende speciali di cui, rispettivamente all'art. 31 e all'art. 114 del TUEL, gli enti pubblici economici, gli enti pubblici non economici.

Indicare il tipo di controllo esercitato dall'Amministrazione sulla partecipata. Con riferimento alle forme societarie, ai fini del controllo* è necessario tener conto, oltre che della quota diretta, anche di eventuali quote indirette detenute dall'Amministrazione nella partecipata. Nel caso di società partecipata indirettamente, in via generale, inserire il tipo di controllo esercitato dall'Amministrazione sulla "tramite".

NOME DEL CAMPO	Indicazioni per la compilazione
Tipo di controllo	controllo analogo congiunto
Tipo di controllo (organismo)	controllo congiunto

*Per la definizione di controllo si rinvia all'atto di [orientamento del 15 febbraio 2018](#) emanato della Struttura di indirizzo, monitoraggio e controllo sull'attuazione del TUSP e alla deliberazione della Corte dei conti, Sezioni riunite in sede di controllo, 20 giugno 2019, n. 11/SSRRCO/QMIG/19.

AFFIDAMENTI

NOME DEL CAMPO	Indicazioni per la compilazione
La partecipata svolge servizi per l'Amministrazione?	No

Se la partecipata non ha svolto servizi per l'Amministrazione nell'anno di riferimento della rilevazione i campi sottostanti non devono essere compilati.

Settore	
Ente Affidante	
Specificazione Ente Affidante*	
Modalità affidamento	
Importo impegnato nell'anno oggetto di rilevazione (importo annuale di competenza)	

*Campo testuale con compilazione obbligatoria se nel campo "Ente affidante" è stato selezionato nel menu a tendina la voce "Altro".

DATI CONTABILI DERIVANTI DAL RAPPORTO DI PARTECIPAZIONE

NOME DEL CAMPO	Indicazioni per la compilazione		
L'Amministrazione ha oneri per contratti di servizio nei confronti della partecipata?	no		
	IMPEGNI	PAGAMENTI C/COMPETENZA	PAGAMENTI C/RESIDUI
Oneri per contratti di servizio ⁽⁸⁾			
L'Amministrazione ha altri oneri o spese (diversi da quelli per contratti di servizio) nei confronti della partecipata?	no		
	IMPEGNI	PAGAMENTI C/COMPETENZA	PAGAMENTI C/RESIDUI
Oneri per trasferimenti in conto capitale ⁽⁸⁾			
Oneri per trasferimenti in conto esercizio ⁽⁸⁾			
Oneri per copertura di disavanzi o perdite ⁽⁸⁾			
Oneri per acquisizione di quote societarie ⁽⁸⁾			
Oneri per aumento di capitale (non ai fini di ripiano perdite) ⁽⁸⁾			
Oneri per trasformazione, cessazione, liquidazione ⁽⁸⁾			
Oneri per garanzie (fidejussioni, lettere patronage, altre forme) ⁽⁸⁾			
Escussioni nei confronti dell'ente delle garanzie concesse ⁽⁸⁾			
Altre spese verso organismi partecipati ⁽⁸⁾			
Totale oneri ⁽⁸⁾			
L'Amministrazione riceve dividendi e/o altre entrate dalla partecipata?	no		

NOME DEL CAMPO	Indicazioni per la compilazione		
	ACCERTATI	RISCOSSIONI C/COMPETENZA	RISCOSSIONI C/RESIDUI
Dividendi/utili distribuiti dalla Partecipata all'Amministrazione ⁽⁸⁾			
Entrate per cessione quote ⁽⁸⁾			
Altre entrate da organismi partecipati ⁽⁸⁾			
Totale entrate ⁽⁸⁾			
Crediti nei confronti della partecipata ⁽⁹⁾			
Debiti nei confronti della partecipata ⁽⁹⁾			
Accantonamenti al fondo perdite società partecipate			
Importo totale delle garanzie prestate (fidejussioni, lettere patronage, altre forme) al 31/12 ⁽¹⁰⁾			

⁽⁸⁾ Compilare il campo se l'Amministrazione ha risposto "sì" alla domanda precedente.

⁽⁹⁾ Indicare la somma dei crediti/debiti in Conto Competenza e in Conto Residui.

⁽¹⁰⁾ Indicare l'importo delle garanzie in essere al 31/12 (comprese quelle accese nell'esercizio).

NOME DEL CAMPO	Indicazioni per la compilazione
Note sulla partecipazione*	

*Campo testuale con compilazione facoltativa.

MOTIVAZIONI DEL NUOVO INSERIMENTO DI PARTECIPAZIONE

La Sezione deve essere compilata solo nel caso di **partecipazione diretta** acquisita nel corso dell'anno di riferimento della rilevazione oppure per segnalare che la partecipata era detenuta anche al 31/12/2022 ma non è stata dichiarata, oppure, per le sole forme societarie, per dichiarare una partecipazione derivante da un'operazione straordinaria (come fusione, scissione, trasformazione, conferimento) relativa a società partecipata l'anno precedente.

NOME DEL CAMPO	Indicazioni per la compilazione
Motivazione del nuovo inserimento di partecipazione in soggetto con forma giuridica societaria	Scegliere un elemento.
Motivazione del nuovo inserimento di partecipazione in soggetto con forma giuridica NON societaria	Scegliere un elemento.
Procedura ex TUSP ⁽¹¹⁾	Scegliere un elemento.
Riferimento dell'atto deliberativo ⁽¹¹⁾	
Data di adozione dell'atto deliberativo ⁽¹¹⁾	
Pronuncia Corte dei conti ex art.5 c.3, TUSP [§]	Scegliere un elemento.
Sezione della Corte dei conti competente [§]	Scegliere un elemento.

NOME DEL CAMPO	Indicazioni per la compilazione
Numero della delibera [§]	
Anno della delibera [§]	

(11) Compilare il campo solo se l'Amministrazione dichiarante rientra nell'ambito soggettivo del TUSP e se la partecipata ha forma giuridica societaria.

[§] Nuovo campo rispetto alla rilevazione precedente.

Per una partecipazione diretta detenuta al 31/12/2022 (censimento precedente) in una società (ossia in soggetto avente forma giuridica societaria) e non dichiarata al 31/12/2023 (censimento corrente), in luogo della scheda Partecipazione, deve essere compilata, in base alla tipologia di operazione realizzata, una delle schede:

- PARTECIPAZIONE NON PIÙ DETENUTA - Alienazione della partecipazione
- PARTECIPAZIONE NON PIÙ DETENUTA - Cessione della partecipazione a titolo gratuito
- PARTECIPAZIONE NON PIÙ DETENUTA - Recesso dalla società
- PARTECIPAZIONE NON PIÙ DETENUTA - Scioglimento / Liquidazione della società
- PARTECIPAZIONE NON PIÙ DETENUTA - Fusione della società (per unione o per incorporazione)

Per non appesantire il presente documento, le schede sopra elencate sono state inserite all'interno delle "Schede di rilevazione per la Relazione attuazione piano di razionalizzazione" a cui pertanto si rinvia.



Ministero
dell'Economia
e delle Finanze

SCHEMA DI RILEVAZIONE
PER IL
CENSIMENTO DEI RAPPRESENTANTI DELLE
AMMINISTRAZIONI PRESSO ORGANI DI
GOVERNO, SOCIETA' ED ENTI
(art. 17, commi 3 e 4, D.L. n. 90/2014)

Dati Anno 2023

DATI ANAGRAFICI DELLA PARTECIPATA

NOME DEL CAMPO	Indicazioni per la compilazione
Codice Fiscale	01964100380
Denominazione	AREA IMPIANTI SPA
Data di costituzione della partecipata	09/12/2015
Forma giuridica	Società per azioni
Tipo di fondazione	Scegliere un elemento.
Altra forma giuridica	//
Stato di attività della partecipata	attiva
Data di inizio della procedura ⁽¹⁾	//
Società con azioni quotate in mercati regolamentati ⁽²⁾	NO
Società che ha emesso strumenti finanziari quotati in mercati regolamentati (ex TUSP) ⁽²⁾	NO
La società è un GAL ⁽²⁾	NO
La società è una "Società benefit" ⁽³⁾	NO

⁽¹⁾ Compilare solo se nel campo "stato di attività della partecipata" è stato indicato che sono in corso procedure di liquidazione oppure procedure concorsuali.

⁽²⁾ Nell'applicativo le società con azioni quotate e quelle emittenti strumenti finanziari quotati in mercati regolamentati ("società quotate ex TUSP") e i Gruppi di Azione Locale (GAL) sono individuati mediante elenchi ufficiali.

⁽³⁾ La "società benefit" è una società che nell'esercizio di una attività economica persegue, oltre allo scopo di dividerne gli utili, una o più finalità di beneficio comune e opera in modo responsabile, sostenibile e trasparente nei confronti di persone, comunità, territori e ambiente, beni ed attività culturali e sociali, enti e associazioni ed altri portatori di interesse. Tali finalità devono essere indicate specificatamente nell'oggetto sociale della società. La "società benefit" redige annualmente una relazione concernente il perseguimento del beneficio comune, da allegare al bilancio societario e da pubblicare nel proprio sito Internet (cfr. art. 1, commi 376 – 384, L. n. 208/2015).

SEDE LEGALE DELLA PARTECIPATA

NOME DEL CAMPO	Indicazioni per la compilazione
Stato	Italia
Provincia	FERRARA
Comune	COPPARO
CAP *	44034
Indirizzo *	VIA ALESSANDRO VOLTA N. 26/D
Telefono *	0532 389111
FAX *	0532 863994
Email *	areaimpianticcopparo@legalmail.it

*Campo con compilazione facoltativa.

SETTORE DI ATTIVITÀ DELLA PARTECIPATA

Indicare il settore ATECO rappresentativo dell'attività svolta. Nel caso in cui i settori siano più di uno, indicarli in ordine decrescente di importanza.

La lista dei codici Ateco è disponibile al link:

<https://www.istat.it/it/files//2022/03/Struttura-ATECO-2007-aggiornamento-2022.xlsx>

Per approfondimenti sui codici Ateco si rimanda al link:

<https://www.istat.it/it/archivio/17888>

NOME DEL CAMPO	Indicazioni per la compilazione
Attività 1	38.21.09 trattamento e smaltimento di altri rifiuti non pericolosi
Attività 2	
Attività 3	
Attività 4	

RAPPRESENTANTE DELL'AMMINISTRAZIONE IN ORGANI DI GOVERNO DI SOCIETA'/ENTE

ATTENZIONE: Compilare una scheda per ogni rappresentante dell'Amministrazione nominato negli organi di governo della società o dell'ente.

NOME DEL CAMPO	Indicazioni per la compilazione
Codice fiscale del rappresentante	FNSRCR63P28C814U
Nome [del rappresentante]	RICCARDO
Cognome [del rappresentante]	FINESSI
Sesso [del rappresentante]	maschio
Data di nascita [del rappresentante]	28/09/1963
Nazione di nascita [del rappresentante]	ITALIA
Provincia di nascita del rappresentante	FERRARA
Comune di nascita [del rappresentante]	CODIGORO
Il rappresentante è dipendente dell'Amministrazione	no
Incarico	Amministratore unico
Data di inizio dell'incarico	Prima nomina in data 18/12/2015. Riconfermato in data 29/06/2022 alla carica di Amministratore Unico per tre esercizi ovvero fino all'approvazione del bilancio al 31/12/2024.
Data di fine dell'incarico	all'approvazione del bilancio al 31/12/2024
Incarico gratuito/con compenso	Incarico con compenso
Compenso complessivo spettante nell'anno ⁽³⁾	Compenso lordo annuo onnicomprensivo pari ad € 24.958,80
Compenso girato all'Amministrazione ⁽⁴⁾	No
Sono previsti gettoni di presenza?	No
Importo complessivo dei gettoni di presenza maturati nell'anno ⁽³⁾	//

⁽³⁾ Compilare se è stato indicato che l'incarico prevede un compenso.

⁽⁴⁾ Compilare se nel campo "Sono previsti gettoni di presenza?" è stato selezionato "sì".



Ministero
dell'Economia
e delle Finanze

SCHEDA DI RILEVAZIONE
PER LA
REVISIONE PERIODICA DELLE PARTECIPAZIONI
da approvarsi entro il 31/12/2024
(Art. 20, c. 1, TUSP)

Dati relativi alle partecipazioni detenute al
31/12/2023

COMUNE DI LAGOSANTO

DATI ANAGRAFICI DELLA PARTECIPATA

NOME DEL CAMPO	Indicazioni per la compilazione
Codice Fiscale	01964100380
Denominazione	AREA IMPIANTI SPA
Data di costituzione della partecipata	09/12/2015
Forma giuridica	Società per azioni
Tipo di fondazione	Scegliere un elemento.
Altra forma giuridica	
Stato di attività della partecipata	attiva
Data di inizio della procedura ⁽¹⁾	
Società con azioni quotate in mercati regolamentati ⁽²⁾	NO
Società che ha emesso strumenti finanziari quotati in mercati regolamentati (ex TUSP) ⁽²⁾	NO
La società è un GAL ⁽²⁾	NO
La società è una "Società benefit" ⁽³⁾	no

⁽¹⁾ Compilare solo se nel campo "stato di attività della partecipata" è stato indicato che sono in corso procedure di liquidazione oppure procedure concorsuali.

⁽²⁾ Nell'applicativo le società con azioni quotate e quelle emittenti strumenti finanziari quotati in mercati regolamentati ("società quotate ex TUSP") e i Gruppi di Azione Locale (GAL) sono individuati mediante elenchi ufficiali.

⁽³⁾ La "società benefit" è una società che nell'esercizio di una attività economica persegue, oltre allo scopo di dividerne gli utili, una o più finalità di beneficio comune e opera in modo responsabile, sostenibile e trasparente nei confronti di persone, comunità, territori e ambiente, beni ed attività culturali e sociali, enti e associazioni ed altri portatori di interesse. Tali finalità devono essere indicate specificatamente nell'oggetto sociale della società. La "società benefit" redige annualmente una relazione concernente il perseguimento del beneficio comune, da allegare al bilancio societario e da pubblicare nel proprio sito Internet (cfr. art. 1, commi 376 – 384, L. n. 208/2015).

SEDE LEGALE DELLA PARTECIPATA

NOME DEL CAMPO	Indicazioni per la compilazione
Stato	Italia
Provincia	FERRARA
Comune	COPPARO
CAP*	44034
Indirizzo*	VIA ALESSANDRO VOLTA N. 26/D
Telefono*	0532 389111
FAX*	0532863994
Email*	areaimpianticcopparo@legalmail.it

*campo con compilazione facoltativa

SETTORE DI ATTIVITÀ DELLA PARTECIPATA

Indicare il settore ATECO rappresentativo dell'attività svolta. Nel caso in cui i settori siano più di uno, indicarli in ordine decrescente di importanza.

La lista dei codici Ateco è disponibile al link:

<https://www.istat.it/it/files//2022/03/Struttura-ATECO-2007-aggiornamento-2022.xlsx>

Per approfondimenti sui codici Ateco si rimanda al link:

<https://www.istat.it/it/archivio/17888>

NOME DEL CAMPO	Indicazioni per la compilazione
Attività 1	38.21.09 TRATTAMENTO E SMALTIMENTO DI ALTRI RIFIUTI NON PERICOLOSI
Attività 2	
Attività 3	
Attività 4	

ULTERIORI INFORMAZIONI SULLA PARTECIPATA *

NOME DEL CAMPO	Indicazioni per la compilazione
Società in house	no
Previsione nello statuto di limiti sul fatturato ⁽⁴⁾	no
Società contenuta nell'allegato A al D.Lgs. n. 175/2016	NO
Società a partecipazione pubblica di diritto singolare (art.1, c. 4, lett. A) #	no
Riferimento normativo società di diritto singolare ⁽⁴⁾	//
Società a controllo pubblico che adotta un sistema di contabilità analitica e separata per le attività oggetto di diritti speciali o esclusivi svolte insieme ad altre attività in regime di mercato §	no
Specificare se le regole per la contabilità separata sono dettate da:	//
Società esclusa dall'applicazione dell'art. 4 con DPCM (art. 4, c. 9)	no
Società esclusa dall'applicazione dell'art. 4 con provvedimento del Presidente della Regione o delle Prov. Autonome (art. 4, c. 9)	no
Riferimento normativo atto esclusione ⁽⁵⁾	//

* La compilazione della Sezione "Ulteriori Informazioni sulla partecipata" non è richiesta per "società quotate ex TUSP", se la società è un GAL oppure se lo stato di attività della società è "in liquidazione" o "soggetta a procedure concorsuali".

⁽⁴⁾ Compilare il campo solo se nel campo precedente è stato scelto "sì"

⁽⁵⁾ Compilare il campo solo se in uno dei campi precedenti è stato scelto "sì"

Per la nozione giuridica di "società a partecipazione pubblica di diritto singolare" di cui all'art. 1, comma 4, del TUSP, si veda l'orientamento della Struttura di monitoraggio disponibile sul sito del Ministero dell'Economia e delle Finanze al seguente link:

https://www.de.mef.gov.it/export/sites/sitodt/modules/documenti_it/patrimonio_publico/patrimonio_pa/Orientamento_del_18_novembre_2019_xSocietx_a_partecipazione_pubblica_di_diritto_singolarex.pdf

§ Occorre selezionare "SI" se la società è a **controllo pubblico** (esercitato da una o più pubbliche amministrazioni congiuntamente), svolge attività economiche protette da **diritti speciali o esclusivi**, insieme con altre attività svolte in regime di economia di mercato ed ha adottato un sistema di **contabilità analitica e separata** secondo le indicazioni dettate dal MEF con la direttiva del 9 settembre 2019 (ai sensi del dell'art.6, c.1, TUSP) ovvero secondo le indicazioni dettate dall'Autorità di settore. Si ricorda che per diritti esclusivi o speciali si intendono i diritti concessi da un'autorità competente mediante una disposizione legislativa o regolamentare o disposizione amministrativa pubblicata, avente l'effetto di riservare, rispettivamente, a uno o più operatori economici l'esercizio di un'attività e di incidere sostanzialmente sulla capacità di altri operatori economici di esercitare tale attività.

DATI DI BILANCIO PER LA VERIFICA TUSP*

NOME DEL CAMPO	Anno 2023
Tipologia di attività svolta	Attività produttive di beni e servizi
Numero medio di dipendenti	18
Numero dei componenti dell'organo di amministrazione	1
Compenso dei componenti dell'organo di amministrazione	€ 24.958,80 LORDI ANNUI+ rimborso spese e indennità chilometriche
Numero dei componenti dell'organo di controllo	3 SINDACI EFFETTIVI + 2 SINDACI SUPPLEMENTI (costituiscono il COLLEGIO SINDACALE) + 1 REVISORE LEGALE
Compenso dei componenti dell'organo di controllo	€ 22.400 complessivi per il Collegio Sindacale € 0,00 per i Sindaci Supplenti € 7.500 per il Revisore Legale

NOME DEL CAMPO	2023	2022	2021	2020	2019
Approvazione bilancio	sì	sì	sì	sì	sì
Risultato d'esercizio	€ - 888.178 (PERDITA)	€ 581.604	€ 1.314.821	€ -103.177 (PERDITA)	€ 1.398.088

* La compilazione della Sezione "Dati di bilancio per la verifica TUSP" non è richiesta per le "società quotate ex TUSP", se lo stato di attività della società è "in liquidazione" o "soggetta a procedure concorsuali".

ATTENZIONE: l'applicativo richiede la compilazione esclusivamente di una delle seguenti quattro sotto-sezioni di "DATI DI BILANCIO PER LA VERIFICA TUSP".

1. Attività produttive di beni e servizi o Distretti tecnologici

Compilare la seguente sotto-sezione se la "Tipologia di attività svolta" dalla partecipata è: "Attività produttive di beni e servizi" o "Attività di promozione e sviluppo di progetti di ricerca finanziati (Distretti tecnologici)".

NOME DEL CAMPO	2023	2022	2021
A1) Ricavi delle vendite e delle prestazioni	€ 2.444.204	€ 4.355.374	€ 4.691.605
A5) Altri Ricavi e Proventi	€ 230.428	€ 399.102	€ 1.699.267
di cui Contributi in conto esercizio	€ 45.266	€ 128.677	€ 218.640

2. Attività di Holding

Compilare la seguente sotto-sezione se la "Tipologia di attività svolta" dalla partecipata è: "Attività consistenti nell'assunzione di partecipazioni in società esercenti attività diverse da quella creditizia e finanziaria (Holding)".

NOME DEL CAMPO	2023	2022	2021
A1) Ricavi delle vendite e delle prestazioni			
A5) Altri Ricavi e Proventi			
di cui Contributi in conto esercizio			
C15) Proventi da partecipazioni			
C16) Altri proventi finanziari			
C17 bis) Utili e perdite su cambi			
D18 a) Rettifiche di valore di attività finanziarie - Rivalutazioni di partecipazioni			

3. Attività bancarie e finanziarie

Compilare la seguente sotto-sezione se la "Tipologia di attività svolta" dalla partecipata è: "**Attività bancarie e finanziarie**".

NOME DEL CAMPO	2023	2022	2021
Interessi attivi e proventi assimilati			
Commissioni attive			

4. Attività assicurative

Compilare la seguente sotto-sezione se la "Tipologia di attività svolta" dalla partecipata è: "**Attività assicurative**".

NOME DEL CAMPO	2023	2022	2021
I.1 Conto Tecnico dei rami danni - Premi di competenza, al netto delle cessioni in riassicurazione			
I.3 Conto Tecnico dei rami danni - Altri proventi tecnici, al netto delle cessioni in riassicurazione			
II.1 Conto Tecnico dei rami vita - Premi dell'esercizio, al netto delle cessioni in riassicurazione			
II.4 Conto Tecnico dei rami vita - Altri proventi tecnici, al netto delle cessioni in riassicurazione			

QUOTA DI POSSESSO (quota diretta e/o indiretta)

NOME DEL CAMPO	Indicazioni per la compilazione
Tipologia di Partecipazione	Partecipazione diretta
Quota diretta ⁽⁶⁾	4,04%
Codice Fiscale Tramite ⁽⁷⁾	//
Denominazione Tramite (organismo) ⁽⁷⁾	//
Quota detenuta dalla Tramite nella società ⁽⁸⁾	//

⁽⁶⁾ Se la partecipazione è diretta o sia diretta che indiretta, inserire la quota detenuta direttamente dall'Amministrazione nella società.

⁽⁷⁾ Compilare se per "Tipologia di Partecipazione" è stato indicato "Partecipazione Indiretta" o "Partecipazione diretta e indiretta". Inserire CF e denominazione dell'ultima "tramite" attraverso la quale la società è indirettamente partecipata dall'Amministrazione.

⁽⁸⁾ Inserire la quota di partecipazione che la "tramite" detiene nella società.

QUOTA DI POSSESSO – TIPO DI CONTROLLO

Indicare il tipo di controllo* esercitato dall'Amministrazione sulla partecipata. Ai fini del controllo è necessario tener conto, oltre che della quota diretta, anche di eventuali quote indirette detenute dall'Amministrazione nella partecipata. Nel caso di società partecipata indirettamente, in via generale, inserire il tipo di controllo esercitato dall'Amministrazione sulla "tramite".

NOME DEL CAMPO	Indicazioni per la compilazione
Tipo di controllo*	controllo analogo congiunto

*Per la definizione di controllo si rinvia all'atto di [orientamento del 15 febbraio 2018](#) emanato della Struttura di indirizzo, monitoraggio e controllo sull'attuazione del TUSP e alla deliberazione della Corte dei conti, Sezioni riunite in sede di controllo, 20 giugno 2019, n. 11/SSRRCO/QMIG/19.

INFORMAZIONI ED ESITO PER LA RAZIONALIZZAZIONE

NOME DEL CAMPO	Indicazioni per la compilazione
Partecipazione ancora detenuta alla data di adozione del provvedimento	Si

Se la partecipazione è ancora detenuta alla data di adozione del provvedimento continuare con la compilazione dei campi di seguito riportati. Altrimenti, se la partecipazione non è più detenuta alla data di adozione del provvedimento, deve essere compilata la scheda "Partecipazione non più detenuta" in base alla tipologia della razionalizzazione realizzata.

Società controllata da una quotata	No
CF della società quotata controllante ⁽⁹⁾	//
Denominazione della società quotata controllante ⁽⁹⁾	//
Attività svolta dalla Partecipata	produzione di un servizio di interesse generale (Art. 4, c. 2, lett. a)
Descrizione dell'attività	TRATTAMENTO E SMALTIMENTO DI RIFIUTI NON PERICOLOSI
Quota % di partecipazione detenuta dal soggetto privato ⁽¹⁰⁾	0
Svolgimento di attività analoghe a quelle svolte da altre società (art.20, c.2 lett. c)	no
Necessità di contenimento dei costi di funzionamento (art.20, c.2 lett. f)	no
Necessità di aggregazione di società (art.20, c.2 lett. g)	no
L'Amministrazione ha fissato, con proprio provvedimento, obiettivi specifici sui costi di funzionamento della partecipata? (art.19, c, 5) ⁽¹¹⁾	no
Esito della revisione periodica ⁽¹²⁾	mantenimento senza interventi
Modalità (razionalizzazione) ⁽¹³⁾	Scegliere un elemento.
Termine previsto per la razionalizzazione ⁽¹³⁾	
Dichiarazione di Cessione a titolo oneroso in Revisione straordinaria ⁽¹⁴⁾	No
Note*	

⁽⁹⁾ Compilare il campo solo se nel campo "Società controllata da una quotata" è stato scelto "sì".

⁽¹⁰⁾ Compilare il campo se "Attività svolta dalla Partecipata" precedentemente selezionata è "Realizzazione e gestione di opera pubblica ovvero organizzazione e gestione di servizio di interesse generale tramite PPP (Art.4, c.2, lett. c)".

⁽¹¹⁾ Compilare il campo se "Tipo di controllo" è stato selezionato elemento diverso da "nessuno".

⁽¹²⁾ La compilazione del campo non è richiesta per le società in liquidazione, per quelle soggette a procedure concorsuali e per i GAL.

⁽¹³⁾ Campo obbligatorio se per "Esito della revisione periodica" è stato selezionato "Razionalizzazione".

⁽¹⁴⁾ Nel campo l'Amministrazione deve specificare se nel provvedimento di revisione straordinaria, adottato ai sensi dell'art. 24 del TUSP, era stato indicato l'esito "Cessione a titolo oneroso". La compilazione non è richiesta se la società è in liquidazione, è soggetta a procedura concorsuale, è un GAL o nel caso in cui nel campo "Attività svolta dalla partecipata" sia stato selezionato "Coordinamento e attuazione patti territoriali e contratti d'area ex delibera CIPE 21/03/1997 (Art. 26, c.7) oppure "Gestione delle case da gioco – società già costituita e autorizzata alla data del 23/09/2016 (art. 26, c. 12 sexies)".

*Campo con compilazione facoltativa.

Se la partecipazione non è più detenuta alla data di adozione del provvedimento, deve essere compilata, in base alla tipologia di operazione realizzata, una delle schede:

- PARTECIPAZIONE NON PIÙ DETENUTA - Alienazione della partecipazione
- PARTECIPAZIONE NON PIÙ DETENUTA - Cessione della partecipazione a titolo gratuito
- PARTECIPAZIONE NON PIÙ DETENUTA - Recesso dalla società
- PARTECIPAZIONE NON PIÙ DETENUTA - Scioglimento/Liquidazione della società
- PARTECIPAZIONE NON PIÙ DETENUTA - Fusione della società (per unione o per incorporazione)
- PARTECIPAZIONE NON PIÙ DETENUTA - Trasformazione in forma non societaria

Per non appesantire il presente documento, le schede sopra elencate sono state inserite all'interno delle "Schede di rilevazione per la Relazione attuazione piano di razionalizzazione" a cui pertanto si rinvia.



Ministero
dell'Economia
e delle Finanze

SCHEDA DI RILEVAZIONE
PER IL
CENSIMENTO DELLE PARTECIPAZIONI
PUBBLICHE
(art. 17, commi 3 e 4, D.L. n. 90/2014)
Dati relativi al 31/12/2023
COMUNE DI LAGOSANTO

NOME DEL CAMPO	Indicazioni per la compilazione
Codice Fiscale	01004910384
Denominazione	CLARA SPA
Data di costituzione della partecipata	16/05/1986
Forma giuridica	Società per azioni
Tipo di fondazione	Scegliere un elemento.
Altra forma giuridica	//
Stato di attività della partecipata	attiva
Data di inizio della procedura ⁽¹⁾	//
Società con azioni quotate in mercati regolamentati ⁽²⁾	NO
Società che ha emesso strumenti finanziari quotati in mercati regolamentati (ex TUSP) ⁽²⁾	NO
La società è un GAL ⁽²⁾	NO
La società è una "Società benefit" ⁽³⁾	no

⁽¹⁾ Compilare solo se nel campo "stato di attività della partecipata" è stato indicato che sono in corso procedure di liquidazione oppure procedure concorsuali.

⁽²⁾ Nell'applicativo le società con azioni quotate e quelle emittenti strumenti finanziari quotati in mercati regolamentati ("società quotate ex TUSP") e i Gruppi di Azione Locale (GAL) sono individuati mediante elenchi ufficiali.

⁽³⁾ La "società benefit" è una società che nell'esercizio di una attività economica persegue, oltre allo scopo di dividerne gli utili, una o più finalità di beneficio comune e opera in modo responsabile, sostenibile e trasparente nei confronti di persone, comunità, territori e ambiente, beni ed attività culturali e sociali, enti e associazioni ed altri portatori di interesse. Tali finalità devono essere indicate specificatamente nell'oggetto sociale della società. La "società benefit" redige annualmente una relazione concernente il perseguimento del beneficio comune, da allegare al bilancio societario e da pubblicare nel proprio sito Internet (cfr. art. 1, commi 376 – 384, L. n. 208/2015).

SEDE LEGALE DELLA PARTECIPATA

NOME DEL CAMPO	Indicazioni per la compilazione
Stato	Italia
Provincia	FERRARA
Comune	COPPARO
CAP *	44034
Indirizzo *	VIA ALESSANSRDO VOLTA N. 26/A
Telefono *	0532 389111
FAX *	0532 863994
Email *	info@clarambiente.it ; clara@pec.clarambiente.it

*Campo con compilazione facoltativa.

SETTORE DI ATTIVITÀ DELLA PARTECIPATA

Indicare il settore ATECO rappresentativo dell'attività svolta. Nel caso in cui i settori siano più di uno, indicarli in ordine decrescente di importanza.

La lista dei codici Ateco è disponibile al link:

<https://www.istat.it/it/files//2022/03/Struttura-ATECO-2007-aggiornamento-2022.xlsx>

Per approfondimenti sui codici Ateco si rimanda al link:

<https://www.istat.it/it/archivio/17888>

NOME DEL CAMPO	Indicazioni per la compilazione
Attività 1	38.1 RACCOLTA DEI RIFIUTI
Attività 2	81.29.91 PULIZIA E LAVAGGIO DI AREE PUBBLICHE, RIMOZIONE DI NEVE E GHIACCIO
Attività 3	81.29.1 SERVIZI DI DISINFESTAZIONE
Attività 4	

DATI SINTETICI DI BILANCIO DELLA PARTECIPATA

NOME DEL CAMPO	Indicazioni per la compilazione
Numero medio di dipendenti	396
Approvazione bilancio 2023	si
Tipologia di contabilità	Contabilità economico-patrimoniale
Tipologia di schema di bilancio ⁽⁴⁾	Codice civile (ex art.2424 e seguenti)

⁽⁴⁾ Compilare il campo "Tipologia di schema di bilancio" solo se nel campo precedente è stato selezionato "Contabilità economico-patrimoniale".

Compilare l'appropriata sotto-sezione in base alla tipologia di contabilità adottata ("Contabilità economico patrimoniale" o "Contabilità finanziaria"). Se lo schema di bilancio adottato è di tipo "Bancario-assicurativo" la sezione **non deve essere compilata**.

ATTENZIONE: l'applicativo richiede la compilazione della sezione dati di bilancio d'esercizio solo nel caso in cui, secondo le informazioni acquisite da InfoCamere, la società non depositi, presso il Registro Imprese, il bilancio d'esercizio in formato elaborabile secondo lo standard XBRL.

Contabilità economico-patrimoniale – bilancio d'esercizio

Se la Tipologia di schema di bilancio adottata è "Codice Civile ex art.2424 e seguenti", compilare **tutti i campi** della sotto-sezione. Se la Tipologia di schema di bilancio adottata è "Principi contabili internazionali (IAS-IFRS)" compilare **tutti i campi esclusi quelli contrassegnati dalla (X)**.

NOME DEL CAMPO	Indicazioni per la compilazione
B) I-Immobilizzazioni immateriali (X)	
B) II-Immobilizzazioni materiali (X)	
B) III-Immobilizzazioni finanziarie (X)	
Totale Immobilizzazioni (B) (X)	
C) II-Crediti (valore totale) (X)	
Totale Attivo	
A) I Capitale / Fondo di dotazione	
A) Totale Riserve (da II a VII + X) / Totale Riserve	
A) VIII Utili (perdite) portati a nuovo	
A) IX Utili (perdite) esercizio	
Perdita ripianata nell'esercizio	
Patrimonio Netto	
D) – Debiti (valore totale) (X)	
Totale passivo	
A. Valore della produzione/Totale Ricavi	
A1) Ricavi delle vendite e delle prestazioni / Ricavi	
A5) Altri Ricavi e Proventi	
di cui "Contributi in conto esercizio"(X)	
B. Costi della produzione /Totale costi	
B.9 Costi del personale / Costo del lavoro	
C.15) Proventi da partecipazioni	
C.16) Altri proventi finanziari	
C17) Interessi e altri oneri finanziari	
C.17bis) Utili e perdite su cambi	
Totale C) – Proventi e oneri finanziari	
Totale D) – Rettifiche di valore di attività e passività finanziarie	
di cui D18a) Rettifiche di valore di attività finanziarie	
– Rivalutazioni di partecipazioni	

Contabilità finanziaria

ATTENZIONE: La sezione deve essere compilata solamente se la partecipata adotta una contabilità finanziaria.

NOME DEL CAMPO	Indicazioni per la compilazione
Numero medio dipendenti	
Capitale o fondo di dotazione	
Avanzo/Disavanzo di esercizio	
Patrimonio netto	
Crediti (contabilità finanziaria)	
Totale Entrate	
Debiti (contabilità finanziaria)	
Totale Uscite	
Costi del Personale	

QUOTA DI POSSESSO (quota diretta e/o indiretta)

NOME DEL CAMPO	Indicazioni per la compilazione
Tipologia di Partecipazione	Partecipazione diretta
Quota diretta ⁽⁵⁾	1,85%
Codice Fiscale Tramite ⁽⁶⁾	//
Denominazione Tramite ⁽⁶⁾	//
Quota detenuta dalla Tramite nella partecipata ⁽⁷⁾	//

⁽⁵⁾ Se la partecipazione è diretta o sia diretta che indiretta, inserire la quota detenuta direttamente dall'Amministrazione nella partecipata.

⁽⁶⁾ Compilare se per "Tipologia di Partecipazione" è stato indicato "Partecipazione Indiretta" o "Partecipazione diretta e indiretta". Inserire CF e denominazione dell'ultima tramite attraverso la quale la partecipata è detenuta indirettamente dall'Amministrazione.

⁽⁷⁾ Inserire la quota di partecipazione che la tramite detiene nella partecipata.

QUOTA DI POSSESSO – TIPO DI CONTROLLO

ATTENZIONE: compilare il campo "Tipo di controllo" se la partecipata è una Società, il campo "Tipo di controllo (organismo)" se la partecipata è un organismo. Non sono considerati "organismi" – a titolo esemplificativo - i soggetti che rientrano nel perimetro soggettivo del TUSP, come i consorzi e le aziende speciali di cui, rispettivamente all'art. 31 e all'art. 114 del TUEL, gli enti pubblici economici, gli enti pubblici non economici.

Indicare il tipo di controllo esercitato dall'Amministrazione sulla partecipata. Con riferimento alle forme societarie, ai fini del controllo* è necessario tener conto, oltre che della quota diretta, anche di eventuali quote indirette detenute dall'Amministrazione nella partecipata. Nel caso di società partecipata indirettamente, in via generale, inserire il tipo di controllo esercitato dall'Amministrazione sulla "tramite".

NOME DEL CAMPO	Indicazioni per la compilazione
Tipo di controllo	controllo congiunto per effetto di norme statutarie
Tipo di controllo (organismo)	controllo congiunto

*Per la definizione di controllo si rinvia all'atto di [orientamento del 15 febbraio 2018](#) emanato della Struttura di indirizzo, monitoraggio e controllo sull'attuazione del TUSP e alla deliberazione della Corte dei conti, Sezioni riunite in sede di controllo, 20 giugno 2019, n. 11/SSRRCO/QMIG/19.

AFFIDAMENTI

NOME DEL CAMPO	Indicazioni per la compilazione
La partecipata svolge servizi per l'Amministrazione?	Si

Se la partecipata non ha svolto servizi per l'Amministrazione nell'anno di riferimento della rilevazione i campi sottostanti non devono essere compilati.

Settore	Gestione servizi di raccolta e trasporto rifiuti urbani
Ente Affidante	AATO, EGA
Specificazione Ente Affidante*	ATERSIR EMILIA ROMAGNA
Modalità affidamento	Diretto
Importo impegnato nell'anno oggetto di rilevazione (importo annuale di competenza)	DATO RICAVABILE DAL BILANCIO DELL'ENTE COMUNALE

* Campo testuale con compilazione obbligatoria se nel campo "Ente affidante" è stato selezionato nel menu a tendina la voce "Altro".

DATI CONTABILI DERIVANTI DAL RAPPORTO DI PARTECIPAZIONE

NOME DEL CAMPO	Indicazioni per la compilazione		
L'Amministrazione ha oneri per contratti di servizio nei confronti della partecipata?	no		
	IMPEGNI	PAGAMENTI C/COMPETENZA	PAGAMENTI C/RESIDUI
Oneri per contratti di servizio ⁽⁸⁾			
L'Amministrazione ha altri oneri o spese (diversi da quelli per contratti di servizio) nei confronti della partecipata?	no		
	IMPEGNI	PAGAMENTI C/COMPETENZA	PAGAMENTI C/RESIDUI
Oneri per trasferimenti in conto capitale ⁽⁸⁾			
Oneri per trasferimenti in conto esercizio ⁽⁸⁾			
Oneri per copertura di disavanzi o perdite ⁽⁸⁾			
Oneri per acquisizione di quote societarie ⁽⁸⁾			
Oneri per aumento di capitale (non ai fini di ripiano perdite) ⁽⁸⁾			
Oneri per trasformazione, cessazione, liquidazione ⁽⁸⁾			
Oneri per garanzie (fidejussioni, lettere patronage, altre forme) ⁽⁸⁾			
Escussioni nei confronti dell'ente delle garanzie concesse ⁽⁸⁾			
Altre spese verso organismi partecipati ⁽⁸⁾			
Totale oneri ⁽⁸⁾			
L'Amministrazione riceve dividendi e/o altre entrate dalla partecipata?	no		

NOME DEL CAMPO	Indicazioni per la compilazione		
	ACCERTATI	RISCOSSIONI C/COMPETENZA	RISCOSSIONI C/RESIDUI
Dividendi/utili distribuiti dalla Partecipata all'Amministrazione ⁽⁸⁾			
Entrate per cessione quote ⁽⁸⁾			
Altre entrate da organismi partecipati ⁽⁸⁾			
Totale entrate ⁽⁸⁾			
Crediti nei confronti della partecipata ⁽⁹⁾			
Debiti nei confronti della partecipata ⁽⁹⁾			
Accantonamenti al fondo perdite società partecipate			
Importo totale delle garanzie prestate (fidejussioni, lettere patronage, altre forme) al 31/12 ⁽¹⁰⁾			

⁽⁸⁾ Compilare il campo se l'Amministrazione ha risposto "sì" alla domanda precedente.

⁽⁹⁾ Indicare la somma dei crediti/debiti in Conto Competenza e in Conto Residui.

⁽¹⁰⁾ Indicare l'importo delle garanzie in essere al 31/12 (comprese quelle accese nell'esercizio).

NOME DEL CAMPO	Indicazioni per la compilazione
Note sulla partecipazione*	

* Campo testuale con compilazione facoltativa.

MOTIVAZIONI DEL NUOVO INSERIMENTO DI PARTECIPAZIONE

La Sezione deve essere compilata solo nel caso di **partecipazione diretta** acquisita nel corso dell'anno di riferimento della rilevazione oppure per segnalare che la partecipata era detenuta anche al 31/12/2022 ma non è stata dichiarata, oppure, per le sole forme societarie, per dichiarare una partecipazione derivante da un'operazione straordinaria (come fusione, scissione, trasformazione, conferimento) relativa a società partecipata l'anno precedente.

NOME DEL CAMPO	Indicazioni per la compilazione
Motivazione del nuovo inserimento di partecipazione in soggetto con forma giuridica societaria	Scegliere un elemento.
Motivazione del nuovo inserimento di partecipazione in soggetto con forma giuridica NON societaria	Scegliere un elemento.
Procedura ex TUSP ⁽¹¹⁾	Scegliere un elemento.
Riferimento dell'atto deliberativo ⁽¹¹⁾	
Data di adozione dell'atto deliberativo ⁽¹¹⁾	
Pronuncia Corte dei conti ex art.5 c.3, TUSP [§]	Scegliere un elemento.
Sezione della Corte dei conti competente [§]	Scegliere un elemento.

NOME DEL CAMPO	Indicazioni per la compilazione
Numero della delibera [§]	
Anno della delibera [§]	

(11) Compilare il campo solo se l'Amministrazione dichiarante rientra nell'ambito soggettivo del TUSP e se la partecipata ha forma giuridica societaria.

[§]Nuovo campo rispetto alla rilevazione precedente.

Per una partecipazione diretta detenuta al 31/12/2022 (censimento precedente) in una società (ossia in soggetto avente forma giuridica societaria) e non dichiarata al 31/12/2023 (censimento corrente), in luogo della scheda Partecipazione, deve essere compilata, in base alla tipologia di operazione realizzata, una delle schede:

- PARTECIPAZIONE NON PIÙ DETENUTA - Alienazione della partecipazione
- PARTECIPAZIONE NON PIÙ DETENUTA - Cessione della partecipazione a titolo gratuito
- PARTECIPAZIONE NON PIÙ DETENUTA - Recesso dalla società
- PARTECIPAZIONE NON PIÙ DETENUTA - Scioglimento / Liquidazione della società
- PARTECIPAZIONE NON PIÙ DETENUTA - Fusione della società (per unione o per incorporazione)

Per non appesantire il presente documento, le schede sopra elencate sono state inserite all'interno delle "Schede di rilevazione per la Relazione attuazione piano di razionalizzazione" a cui pertanto si rinvia.



Ministero
dell'Economia
e delle Finanze

SCHEMA DI RILEVAZIONE
PER IL
CENSIMENTO DEI RAPPRESENTANTI DELLE
AMMINISTRAZIONI PRESSO ORGANI DI
GOVERNO, SOCIETA' ED ENTI
(art. 17, commi 3 e 4, D.L. n. 90/2014)

Dati Anno 2023

DATI ANAGRAFICI DELLA PARTECIPATA

NOME DEL CAMPO	Indicazioni per la compilazione
Codice Fiscale	01004910384
Denominazione	CLARA SPA
Data di costituzione della partecipata	16/05/1986
Forma giuridica	Società per azioni
Tipo di fondazione	Scegliere un elemento.
Altra forma giuridica	//
Stato di attività della partecipata	attiva
Data di inizio della procedura ⁽¹⁾	//
Società con azioni quotate in mercati regolamentati ⁽²⁾	NO
Società che ha emesso strumenti finanziari quotati in mercati regolamentati (ex TUSP) ⁽²⁾	NO
La società è un GAL ⁽²⁾	NO
La società è una "Società benefit" ⁽³⁾	NO

⁽¹⁾ Compilare solo se nel campo "stato di attività della partecipata" è stato indicato che sono in corso procedure di liquidazione oppure procedure concorsuali.

⁽²⁾ Nell'applicativo le società con azioni quotate e quelle emittenti strumenti finanziari quotati in mercati regolamentati ("società quotate ex TUSP") e i Gruppi di Azione Locale (GAL) sono individuati mediante elenchi ufficiali.

⁽³⁾ La "società benefit" è una società che nell'esercizio di una attività economica persegue, oltre allo scopo di dividerne gli utili, una o più finalità di beneficio comune e opera in modo responsabile, sostenibile e trasparente nei confronti di persone, comunità, territori e ambiente, beni ed attività culturali e sociali, enti e associazioni ed altri portatori di interesse. Tali finalità devono essere indicate specificatamente nell'oggetto sociale della società. La "società benefit" redige annualmente una relazione concernente il perseguimento del beneficio comune, da allegare al bilancio societario e da pubblicare nel proprio sito Internet (cfr. art. 1, commi 376 – 384, L. n. 208/2015).

SEDE LEGALE DELLA PARTECIPATA

NOME DEL CAMPO	Indicazioni per la compilazione
Stato	Italia
Provincia	FERRARA
Comune	COPPARO
CAP *	44034
Indirizzo *	VIA ALESSANDRO VOLTA N. 26/A
Telefono *	0532 389111
FAX *	0532 863994
Email *	info@clarambiente.it ; clara@pec.clarambiente.it

*Campo con compilazione facoltativa.

SETTORE DI ATTIVITÀ DELLA PARTECIPATA

Indicare il settore ATECO rappresentativo dell'attività svolta. Nel caso in cui i settori siano più di uno, indicarli in ordine decrescente di importanza.

La lista dei codici Ateco è disponibile al link:

<https://www.istat.it/it/files//2022/03/Struttura-ATECO-2007-aggiornamento-2022.xlsx>

Per approfondimenti sui codici Ateco si rimanda al link:

<https://www.istat.it/it/archivio/17888>

NOME DEL CAMPO	Indicazioni per la compilazione
Attività 1	38.1 RACCOLTA DEI RIFIUTI
Attività 2	81.29.91 PULIZIA E LAVAGGIO DI AREE PUBBLICHE, RIMOZIONE DI NEVE E GHIACCIO
Attività 3	81.29.1 SERVIZI DI DISINFESTAZIONE
Attività 4	

RAPPRESENTANTE DELL'AMMINISTRAZIONE IN ORGANI DI GOVERNO DI SOCIETA'/ENTE

ATTENZIONE: Compilare una scheda per ogni rappresentante dell'Amministrazione nominato negli organi di governo della società o dell'ente.

NOME DEL CAMPO	Indicazioni per la compilazione
Codice fiscale del rappresentante	CVLNBL62L25E320A
Nome [del rappresentante]	ANNIBALE
Cognome [del rappresentante]	CAVALLARI
Sesso [del rappresentante]	maschio
Data di nascita [del rappresentante]	25/07/1962
Nazione di nascita [del rappresentante]	ITALIA
Provincia di nascita del rappresentante	FERRARA
Comune di nascita [del rappresentante]	JOLANDA DI SAVOIA
Il rappresentante è dipendente dell'Amministrazione	no
Incarico	Amministratore unico
Data di inizio dell'incarico	Prima nomina in data 07/11/2017 alla carica di Presidente del Consiglio di Amministrazione. Riconfermato in data 09/07/2020 alla carica di Presidente del Consiglio di Amministrazione. Nominato in data 07/07/2023 alla carica di Amministratore Unico fino al 31/12/2023. Confermato in data 22/12/2023 alla carica di Amministratore Unico fino al 31/12/2024.
Data di fine dell'incarico	31/12/2024
Incarico gratuito/con compenso	Incarico con compenso
Compenso complessivo spettante nell'anno ⁽³⁾	Compenso lordo annuo onnicomprensivo pari ad € 54.198,72 (corrispondente all'80% del costo complessivamente sostenuto dalla società nel 2013 a titolo di compenso amministratori, pari ad € 67.748,40)
Compenso girato all'Amministrazione ⁽⁴⁾	No
Sono previsti gettoni di presenza?	No
Importo complessivo dei gettoni di presenza maturati nell'anno ⁽³⁾	//

⁽³⁾ Compilare se è stato indicato che l'incarico prevede un compenso.

⁽⁴⁾ Compilare se nel campo "Sono previsti gettoni di presenza?" è stato selezionato "sì".



Ministero
dell'Economia
e delle Finanze

SCHEDA DI RILEVAZIONE
PER LA
REVISIONE PERIODICA DELLE PARTECIPAZIONI
da approvarsi entro il 31/12/2024
(Art. 20, c. 1, TUSP)

Dati relativi alle partecipazioni detenute al
31/12/2023

COMUNE DI LAGOSANTO

DATI ANAGRAFICI DELLA PARTECIPATA

NOME DEL CAMPO	Indicazioni per la compilazione
Codice Fiscale	01004910384
Denominazione	CLARA SPA
Data di costituzione della partecipata	16/05/1986
Forma giuridica	Società per azioni
Tipo di fondazione	Scegliere un elemento.
Altra forma giuridica	
Stato di attività della partecipata	attiva
Data di inizio della procedura ⁽¹⁾	
Società con azioni quotate in mercati regolamentati ⁽²⁾	NO
Società che ha emesso strumenti finanziari quotati in mercati regolamentati (ex TUSP) ⁽²⁾	NO
La società è un GAL ⁽²⁾	NO
La società è una "Società benefit" ⁽³⁾	no

⁽¹⁾ Compilare solo se nel campo "stato di attività della partecipata" è stato indicato che sono in corso procedure di liquidazione oppure procedure concorsuali.

⁽²⁾ Nell'applicativo le società con azioni quotate e quelle emittenti strumenti finanziari quotati in mercati regolamentati ("società quotate ex TUSP") e i Gruppi di Azione Locale (GAL) sono individuati mediante elenchi ufficiali.

⁽³⁾ La "società benefit" è una società che nell'esercizio di una attività economica persegue, oltre allo scopo di dividerne gli utili, una o più finalità di beneficio comune e opera in modo responsabile, sostenibile e trasparente nei confronti di persone, comunità, territori e ambiente, beni ed attività culturali e sociali, enti e associazioni ed altri portatori di interesse. Tali finalità devono essere indicate specificatamente nell'oggetto sociale della società. La "società benefit" redige annualmente una relazione concernente il perseguimento del beneficio comune, da allegare al bilancio societario e da pubblicare nel proprio sito Internet (cfr. art. 1, commi 376 – 384, L. n. 208/2015).

SEDE LEGALE DELLA PARTECIPATA

NOME DEL CAMPO	Indicazioni per la compilazione
Stato	Italia
Provincia	FERRARA
Comune	COPPARO
CAP*	44034
Indirizzo*	VIA ALESSANDRO VOLTA N. 26/A
Telefono*	0532 389111
FAX*	0532863994
Email*	INFO@CLARAMBIENTE.IT ; CLARA@PEC.CLARAMBIENTE.IT

*campo con compilazione facoltativa

SETTORE DI ATTIVITÀ DELLA PARTECIPATA

Indicare il settore ATECO rappresentativo dell'attività svolta. Nel caso in cui i settori siano più di uno, indicarli in ordine decrescente di importanza.

La lista dei codici Ateco è disponibile al link:

<https://www.istat.it/it/files//2022/03/Struttura-ATECO-2007-aggiornamento-2022.xlsx>

Per approfondimenti sui codici Ateco si rimanda al link:

<https://www.istat.it/it/archivio/17888>

NOME DEL CAMPO	Indicazioni per la compilazione
Attività 1	38.1 RACCOLTA DEI RIFIUTI
Attività 2	81.29.91 PULIZIA E LAVAGGIO DI AREE PUBBLICHE, RIMOZIONE DI NEVE E GHIACCIO
Attività 3	81.29.1 SERVIZI DI DISINFESTAZIONE
Attività 4	

ULTERIORI INFORMAZIONI SULLA PARTECIPATA *

NOME DEL CAMPO	Indicazioni per la compilazione
Società in house	si
Previsione nello statuto di limiti sul fatturato ⁽⁴⁾	si
Società contenuta nell'allegato A al D.Lgs. n. 175/2016	NO
Società a partecipazione pubblica di diritto singolare (art.1, c. 4, lett. A) #	no
Riferimento normativo società di diritto singolare ⁽⁴⁾	//
Società a controllo pubblico che adotta un sistema di contabilità analitica e separata per le attività oggetto di diritti speciali o esclusivi svolte insieme ad altre attività in regime di mercato §	si
Specificare se le regole per la contabilità separata sono dettate da:	ARERA
Società esclusa dall'applicazione dell'art. 4 con DPCM (art. 4, c. 9)	no
Società esclusa dall'applicazione dell'art. 4 con provvedimento del Presidente della Regione o delle Prov. Autonome (art. 4, c. 9)	no
Riferimento normativo atto esclusione ⁽⁵⁾	//

* La compilazione della Sezione "Ulteriori Informazioni sulla partecipata" non è richiesta per "società quotate ex TUSP", se la società è un GAL oppure se lo stato di attività della società è "in liquidazione" o "soggetta a procedure concorsuali".

⁽⁴⁾ Compilare il campo solo se nel campo precedente è stato scelto "si"

⁽⁵⁾ Compilare il campo solo se in uno dei campi precedenti è stato scelto "si"

Per la nozione giuridica di "società a partecipazione pubblica di diritto singolare" di cui all'art. 1, comma 4, del TUSP, si veda l'orientamento della Struttura di monitoraggio disponibile sul sito del Ministero dell'Economia e delle Finanze al seguente link:

https://www.de.mef.gov.it/export/sites/sitodt/modules/documenti_it/patrimonio_publico/patrimonio_pa/Orientamento_del_18_novembre_2019_xSocietx_a_partecipazione_publica_di_diritto_singolarex.pdf

§ Occorre selezionare "SI" se la società è a **controllo pubblico** (esercitato da una o più pubbliche amministrazioni congiuntamente), svolge attività economiche protette da **diritti speciali o esclusivi**, insieme con altre attività svolte in regime di economia di mercato ed ha adottato un sistema di **contabilità analitica e separata** secondo le indicazioni dettate dal MEF con la direttiva del 9 settembre 2019 (ai sensi del dell'art.6, c.1, TUSP) ovvero secondo le indicazioni dettate dall'Autorità di settore. Si ricorda che per diritti esclusivi o speciali si intendono i diritti concessi da un'autorità competente mediante una disposizione legislativa o regolamentare o disposizione amministrativa pubblicata, avente l'effetto di riservare, rispettivamente, a uno o più operatori economici l'esercizio di un'attività e di incidere sostanzialmente sulla capacità di altri operatori economici di esercitare tale attività.

DATI DI BILANCIO PER LA VERIFICA TUSP*

NOME DEL CAMPO	Anno 2023
Tipologia di attività svolta	Attività produttive di beni e servizi
Numero medio di dipendenti	396
Numero dei componenti dell'organo di amministrazione	1
Compenso dei componenti dell'organo di amministrazione	€ 54.198,72
Numero dei componenti dell'organo di controllo	3 SINDACI EFFETTIVI + 2 SINDACI SUPPLEMENTI (costituiscono il COLLEGIO SINDACALE) + 1 REVISORE LEGALE
Compenso dei componenti dell'organo di controllo	€ 56.000,00 complessivi per il Collegio Sindacale € 0,00 per i Sindaci Supplenti € 9.800 per il Revisore Legale

NOME DEL CAMPO	2023	2022	2021	2020	2019
Approvazione bilancio	si	si	si	si	si
Risultato d'esercizio	€ 269.449	€ 431.473	€ 47.012	€ 101.606	€ 19.454

* La compilazione della Sezione "Dati di bilancio per la verifica TUSP" non è richiesta per le "società quotate ex TUSP", se lo stato di attività della società è "in liquidazione" o "soggetta a procedure concorsuali".

ATTENZIONE: l'applicativo richiede la compilazione esclusivamente di una delle seguenti quattro sotto-sezioni di "DATI DI BILANCIO PER LA VERIFICA TUSP".

1. Attività produttive di beni e servizi o Distretti tecnologici

Compilare la seguente sotto-sezione se la "Tipologia di attività svolta" dalla partecipata è: "Attività produttive di beni e servizi" o "**Attività di promozione e sviluppo di progetti di ricerca finanziati (Distretti tecnologici)**".

NOME DEL CAMPO	2023	2022	2021
A1) Ricavi delle vendite e delle prestazioni	€ 54.559.955	€ 50.308.541	€ 49.317.817
A5) Altri Ricavi e Proventi	€ 1.191.620	€ 1.222.339	€ 1.427.984
di cui Contributi in conto esercizio	€ 669.999	€ 658.038	€ 774.597

2. Attività di Holding

Compilare la seguente sotto-sezione se la "Tipologia di attività svolta" dalla partecipata è: "**Attività consistenti nell'assunzione di partecipazioni in società esercenti attività diverse da quella creditizia e finanziaria (Holding)**".

NOME DEL CAMPO	2023	2022	2021
A1) Ricavi delle vendite e delle prestazioni			
A5) Altri Ricavi e Proventi			
di cui Contributi in conto esercizio			
C15) Proventi da partecipazioni			
C16) Altri proventi finanziari			
C17 bis) Utili e perdite su cambi			
D18 a) Rettifiche di valore di attività finanziarie - Rivalutazioni di partecipazioni			

3. Attività bancarie e finanziarie

Compilare la seguente sotto-sezione se la "Tipologia di attività svolta" dalla partecipata è: "**Attività bancarie e finanziarie**".

NOME DEL CAMPO	2023	2022	2021
Interessi attivi e proventi assimilati			
Commissioni attive			

4. Attività assicurative

Compilare la seguente sotto-sezione se la "Tipologia di attività svolta" dalla partecipata è: "**Attività assicurative**".

NOME DEL CAMPO	2023	2022	2021
I.1 Conto Tecnico dei rami danni - Premi di competenza, al netto delle cessioni in riassicurazione			
I.3 Conto Tecnico dei rami danni - Altri proventi tecnici, al netto delle cessioni in riassicurazione			
II.1 Conto Tecnico dei rami vita - Premi dell'esercizio, al netto delle cessioni in riassicurazione			
II.4 Conto Tecnico dei rami vita - Altri proventi tecnici, al netto delle cessioni in riassicurazione			

QUOTA DI POSSESSO (quota diretta e/o indiretta)

NOME DEL CAMPO	Indicazioni per la compilazione
Tipologia di Partecipazione	Partecipazione diretta
Quota diretta ⁽⁶⁾	1,85%
Codice Fiscale Tramite ⁽⁷⁾	//
Denominazione Tramite (organismo) ⁽⁷⁾	//
Quota detenuta dalla Tramite nella società ⁽⁸⁾	//

⁽⁶⁾ Se la partecipazione è diretta o sia diretta che indiretta, inserire la quota detenuta direttamente dall'Amministrazione nella società.

⁽⁷⁾ Compilare se per "Tipologia di Partecipazione" è stato indicato "Partecipazione Indiretta" o "Partecipazione diretta e indiretta". Inserire CF e denominazione dell'ultima "tramite" attraverso la quale la società è indirettamente partecipata dall'Amministrazione.

⁽⁸⁾ Inserire la quota di partecipazione che la "tramite" detiene nella società.

QUOTA DI POSSESSO – TIPO DI CONTROLLO

Indicare il tipo di controllo* esercitato dall'Amministrazione sulla partecipata. Ai fini del controllo è necessario tener conto, oltre che della quota diretta, anche di eventuali quote indirette detenute dall'Amministrazione nella partecipata. Nel caso di società partecipata indirettamente, in via generale, inserire il tipo di controllo esercitato dall'Amministrazione sulla "tramite".

NOME DEL CAMPO	Indicazioni per la compilazione
Tipo di controllo*	controllo congiunto per effetto di norme statutarie

*Per la definizione di controllo si rinvia all'atto di [orientamento del 15 febbraio 2018](#) emanato della Struttura di indirizzo, monitoraggio e controllo sull'attuazione del TUSP e alla deliberazione della Corte dei conti, Sezioni riunite in sede di controllo, 20 giugno 2019, n. 11/SSRRCO/QMIG/19.

INFORMAZIONI ED ESITO PER LA RAZIONALIZZAZIONE

NOME DEL CAMPO	Indicazioni per la compilazione
Partecipazione ancora detenuta alla data di adozione del provvedimento	Si

Se la partecipazione è ancora detenuta alla data di adozione del provvedimento continuare con la compilazione dei campi di seguito riportati. Altrimenti, se la partecipazione non è più detenuta alla data di adozione del provvedimento, deve essere compilata la scheda "Partecipazione non più detenuta" in base alla tipologia della razionalizzazione realizzata.

Società controllata da una quotata	No
CF della società quotata controllante ⁽⁹⁾	//
Denominazione della società quotata controllante ⁽⁹⁾	//
Attività svolta dalla Partecipata	produzione di un servizio di interesse generale (Art. 4, c. 2, lett. a)
Descrizione dell'attività	Gestione del servizio di raccolta a trasporto rifiuti urbani, spazzamento strade, verde pubblico, dezanzarizzazione
Quota % di partecipazione detenuta dal soggetto privato ⁽¹⁰⁾	0
Svolgimento di attività analoghe a quelle svolte da altre società (art.20, c.2 lett. c)	no
Necessità di contenimento dei costi di funzionamento (art.20, c.2 lett. f)	no
Necessità di aggregazione di società (art.20, c.2 lett. g)	no
L'Amministrazione ha fissato, con proprio provvedimento, obiettivi specifici sui costi di funzionamento della partecipata? (art.19, c, 5) ⁽¹¹⁾	no
Esito della revisione periodica ⁽¹²⁾	mantenimento senza interventi
Modalità (razionalizzazione) ⁽¹³⁾	Scegliere un elemento.
Termine previsto per la razionalizzazione ⁽¹³⁾	
Dichiarazione di Cessione a titolo oneroso in Revisione straordinaria ⁽¹⁴⁾	No
Note*	

⁽⁹⁾ Compilare il campo solo se nel campo "Società controllata da una quotata" è stato scelto "sì".

⁽¹⁰⁾ Compilare il campo se "Attività svolta dalla Partecipata" precedentemente selezionata è "Realizzazione e gestione di opera pubblica ovvero organizzazione e gestione di servizio di interesse generale tramite PPP (Art.4, c.2, lett. c)".

⁽¹¹⁾ Compilare il campo se "Tipo di controllo" è stato selezionato elemento diverso da "nessuno".

⁽¹²⁾ La compilazione del campo non è richiesta per le società in liquidazione, per quelle soggette a procedure concorsuali e per i GAL.

⁽¹³⁾ Campo obbligatorio se per "Esito della revisione periodica" è stato selezionato "Razionalizzazione".

⁽¹⁴⁾ Nel campo l'Amministrazione deve specificare se nel provvedimento di revisione straordinaria, adottato ai sensi dell'art. 24 del TUSP, era stato indicato l'esito "Cessione a titolo oneroso". La compilazione non è richiesta se la società è in liquidazione, è soggetta a procedura concorsuale, è un GAL o nel caso in cui nel campo "Attività svolta dalla partecipata" sia stato selezionato "Coordinamento e attuazione patti territoriali e contratti d'area ex delibera CIPE 21/03/1997 (Art. 26, c.7) oppure "Gestione delle case da gioco – società già costituita e autorizzata alla data del 23/09/2016 (art. 26, c. 12 sexies)".

*Campo con compilazione facoltativa.

Se la partecipazione non è più detenuta alla data di adozione del provvedimento, deve essere compilata, in base alla tipologia di operazione realizzata, una delle schede:

- PARTECIPAZIONE NON PIÙ DETENUTA - Alienazione della partecipazione
- PARTECIPAZIONE NON PIÙ DETENUTA - Cessione della partecipazione a titolo gratuito
- PARTECIPAZIONE NON PIÙ DETENUTA - Recesso dalla società
- PARTECIPAZIONE NON PIÙ DETENUTA - Scioglimento/Liquidazione della società
- PARTECIPAZIONE NON PIÙ DETENUTA - Fusione della società (per unione o per incorporazione)
- PARTECIPAZIONE NON PIÙ DETENUTA - Trasformazione in forma non societaria

Per non appesantire il presente documento, le schede sopra elencate sono state inserite all'interno delle "Schede di rilevazione per la Relazione attuazione piano di razionalizzazione" a cui pertanto si rinvia.

**LINEE GUIDA PER LE RICOGNIZIONI E I PIANI DI RAZIONALIZZAZIONE
DEGLI ORGANISMI PARTECIPATI DAGLI ENTI TERRITORIALI**
(ART. 24 D.LGS. N. 175/2016)

01. SCHEDA ANAGRAFICA

Tipologia Ente:

LAGOSANTO

Denominazione Ente:

Codice fiscale dell'Ente:

L'ente ha già adottato il piano operativo di razionalizzazione ai sensi dell'art. 1 co. 612, l. n. 190/2014

Dati del referente/responsabile per la compilazione del piano

**RESPONSABILE SETTORE
AAFARI GENERALI**

Nome:

Cognome:

Recapiti:

Indirizzo:

Telefono:

Fax:

Posta elettronica:

02. RICOGNIZIONE DELLE SOCIETÀ PARTECIPATE

Se l'ente partecipa al capitale di una società sia direttamente sia indirettamente, compilare sia la scheda 02.01. sia la scheda 02.02.

02.01. Ricognizione delle società a partecipazione diretta

Progressivo	Codice fiscale società	Denominazione società	Anno di costituzione	% Quota di partecipazione	Attività svolta	Partecipazione di controllo	Società in house	Quotata (ai sensi del d.lgs. n. 175/2016)	Holding pura
A	B	C	D	E	F	G	H	I	J
Dir_1	01280290386	C.A.D.F. SPA	1994	5,38	Gestione servizio idrico integrato	NO	SI	NO	NO
Dir_2	01358060380	DELTA 2000 Società Consortile a r.l.	1996	0,05	La società opera come GAL (gruppo di azione locale) per l'accesso a risorse comunitarie dedicate a tale esclusiva strategia.	NO	NO	NO	NO
Dir_3	00243260387	S.I.PRO Agenzia Provinciale per lo sviluppo SPA	1975	0,18	la società ha per oggetto l'attuazione delle linee di pianificazione e di programmazione economica degli enti locali ferraresi, operando nell'ambito delle scelte degli enti locali e di quelle regionali. Studia, promuove e attua iniziative finalizzate a favorire l'incremento di insediamenti produttivi nel territorio prov.le anche assumendo la gestione di interventi sostenuti da fondi comunitari, nazionali, regionali e locali.	NO	NO	NO	NO
Dir_4	02770891204	LEPIDA SPA	2007	0,0014	Strumento operativo, promosso da Regione Emilia Romagna, per la pianificazione, l'ideazione, la progettazione, lo sviluppo, l'integrazione, il dispiegamento, la configurazione, la realizzazione delle infrastrutture di telecomunicazione e dei servizi telematici che sfruttano le infrastrutture di rete, per Soci e per Enti collegati alla Rete Lepida	NO	SI	NO	NO
Dir_5	01964100380	AREA IMPIANTI SPA	2015	4,04	Gestione impianti per trattamento smaltimento rifiuti	NO	SI	NO	NO
Dir_6	01004910384	CLARA SPA	2017	1,85	Raccolta rifiuti, trattamento e smaltimento rifiuti, trasporto merci su strada, pulizia e lavaggio di aree pubbliche, rimozione neve e ghiaccio, servizi di disinfestazione.	NO	SI	NO	NO

Le società a partecipazione diretta (quotate e non quotate) sono sempre oggetto di ricognizione, anche se non controllate dall'ente.

Colonna B: Inserire codice di 11 cifre per le società aventi sede in Italia; codice di 11 cifre seguito da "E" per le società aventi sede all'estero.

Colonna C: Inserire la ragione sociale comprensiva della forma giuridica.

Colonna E: Inserire valori comprensivi di decimali.

Colonna F: Inserire una descrizione sintetica della/e attività effettivamente svolta/e.

Colonna G: Indicare se la partecipazione detenuta dall'amministrazione è di controllo ai sensi dell' [art. 2359 c.c.](#)

Colonna H: Indicare "SI" se l'Amministrazione esercita il controllo analogo o più Amministrazioni esercitano il controllo analogo congiunto.

Colonna I: Indicare "SI" se la società emette azioni quotata in mercati regolamentati; se ha emesso, al 31/12/2015, strumenti finanziari quotati in mercati regolamentati; se sia partecipata da società quotata o che hanno emesso strumenti finanziari quotati.

Colonna J: Indicare "SI" se la società ha come oggetto sociale esclusivo la gestione delle partecipazioni societarie per conto dell'Amministrazione.

02. RICOGNIZIONE DELLE SOCIETÀ PARTECIPATE

02.02. Ricognizione delle società a partecipazione indiretta

Progressivo	Codice fiscale società	Denominazione società	Anno di costituzione	Denominazione società/organismo tramite	% Quota di partecipazione società/organismo tramite	% Quota di partecipazione indiretta Amministrazione	Attività svolta	Partecipazioni e di controllo	Società in house
A	B	C	D	E	F	G	H	I	J

Le società a partecipazione indiretta (quotate e non quotate) sono oggetto di ricognizione solo se detenute dall'ente per il tramite di una società/organismo sottoposto a controllo da parte dello stesso.

Colonna B: Inserire codice di 11 cifre per le società aventi sede in Italia; codice di 11 cifre seguito da "E" per le società aventi sede all'estero.

Colonna C: Inserire la ragione sociale comprensiva della forma giuridica.

Colonna E: Inserire la denominazione delle società/organismi (1 o +) attraverso le quali l'ente partecipa alle medesime. Per le indirette di livello successivo, inserire la denominazione delle società/organismi partecipanti (1 o +) del livello immediatamente precedente.

Colonna F: indicare separatamente ciascuna quota di partecipazione (comprensiva di decimali) qualora la partecipazione sia detenuta attraverso 2 o + società/organismi tramite.

Colonna G: indicare una unica quota di partecipazione (comprensiva di decimali) determinata in proporzione alla quote di partecipazione dei livelli precedenti.

Colonna H: Inserire una descrizione sintetica della/e attività effettivamente svolta/e.

Colonna I: Indicare se la partecipazione detenuta dall'amministrazione è di controllo ai sensi dell'art. 2359 c.c.

Colonna J: Indicare "SI" se l'Amministrazione esercita il controllo analogo o più Amministrazioni esercitano il controllo analogo congiunto.

Colonna K: Indicare "SI" se la società emette azioni quotate in mercati regolamentati; se ha emesso, al 31/12/2015, strumenti finanziari quotati in mercati regolamentati; se sia partecipata da società quotate o che hanno emesso strumenti finanziari quotati.

Colonna L: Indicare "SI" se la società ha come oggetto sociale esclusivo la gestione delle partecipazioni societarie per conto dell'Amministrazione.

02. RICOGNIZIONE DELLE SOCIETÀ PARTECIPATE

02.03. Grafico delle relazioni tra partecipazioni

Compilare il seguente grafico inserendo i nomi delle società partecipate.

- 1) Aggiungere celle: cliccare con il tasto destro del mouse su la cella ente (per società a partecipazione diretta) o sulla società partecipata che detiene quote di altra società (per partecipazioni indirette) e selezionare "Aggiungi forma -> aggiungi forma sotto"
- 2) Eliminare celle: cliccare con il tasto destro del mouse sulla cella da eliminare e selezionare "Taglia"
- 3) Inserire nome Ente o nome Società: cliccare con il tasto sinistro del mouse sulla cella e digitare il testo

Grafico Esempio

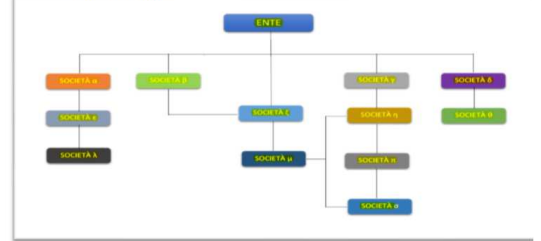

Utilizzare le seguenti linee, spostandole con il mouse, per segnalare partecipazioni multiple tra società

Esempio:



03. REQUISITI TESTO UNICO DELLE SOCIETÀ A PARTECIPAZIONE PUBBLICA

03.01. Finalità perseguite e attività ammesse (articoli 4 e 26)

Compilare una scheda per ciascuna società

Progressivo società partecipata: (a)

Denominazione società partecipata: (b)

Tipo partecipazione: (c)

Attività svolta: (d)

indicare se la società:

- [Rientra nell'Allegato "A" del d.lgs. n. 175/2016 \(art. 26, co. 2\)](#)
- Ha come oggetto esclusivo la gestione di fondi europei per conto dello Stato o delle Regioni, ovvero la realizzazione di progetti di ricerca finanziati dalle istituzioni dell'Unione Europea (art. 26, co. 2)
- È stata esclusa, con deliberazione adottata ai sensi dell'art. 4 co. 9, secondo periodo, dall'applicazione totale o parziale delle disposizioni del medesimo articolo (solo per le società partecipate dalle Regioni/Prov. Aut.)
- È destinataria dei provvedimenti di cui al d.lgs. n. 159/2011 (art. 26, co. 12-bis)
- È autorizzata alla gestione delle case da gioco, ai sensi della legislazione vigente (art. 26, co. 12-sexies)
- Qualora non sia stata selezionata alcuna delle opzioni indicate ai punti precedenti, indicare se la società:**
- È costituita in attuazione dell'art. 34 del regolamento CE n. 13/2013 - Gruppi d'Azione Locale (art. 4, co. 6)
- Ha per oggetto sociale prevalente la gestione di spazi fieristici e l'organizzazione di eventi fieristici (art. 4, co. 7)
- Ha per oggetto sociale prevalente la realizzazione e la gestione di impianti di trasporto a fune per la mobilità turistico-sportiva in aree montane (art. 4, co. 7)
- Ha per oggetto sociale prevalente la produzione di energia da fonti rinnovabili (art. 4, co. 7)
- Ha caratteristiche di spin off o di start up universitario, o analoghe a quelle degli enti di ricerca, ovvero gestisce aziende agricole con funzioni didattiche (art. 4, co. 8)
- *Produce un servizio di interesse generale a rete (di cui all'art. 3-bis del d.l. 138/2011) fuori dall'ambito territoriale di riferimento, con affidamento dei servizi, in corso e nuovi, tramite procedure ad evidenza pubblica (art. 4, co. 9-bis)*
- Produce beni e servizi strettamente necessari per il perseguimento delle finalità istituzionali dell'ente (art. 4, co. 1)
- Produce un servizio di interesse generale (art. 4, co. 2, lett. a)
- Progetta e realizza un'opera pubblica sulla base di un accordo di programma fra amministrazioni pubbliche (art. 4, co. 2, lett. b)
- Realizza e gestisce un'opera pubblica ovvero organizza e gestisce un servizio di interesse generale attraverso un contratto di partenariato pubblico/privato (art. 4, co. 2, lett. c)
- Produce beni o servizi strumentali all'ente o agli enti pubblici partecipanti o alla svolgimento delle loro funzioni (art. 4, co. 2, lett. d)
- Svolge servizi di committenza (art. 4, co. 2, lett. e)
- Valorizza il patrimonio immobiliare dell'amministrazione partecipante (art. 4, co. 3)

Indicare le motivazioni della riconducibilità o meno ai vincoli di scopo di cui al co. 1 o ad una delle attività di cui ai commi 2 e 3, anche con riferimento alle società che svolgono le attività di cui ai commi 6, 7, 8:

La Società C.A.D.F. Spa è una società di capitali a totale partecipazione pubblica, la gestione del servizio idrico integrato ed attività strumentali ad esso. Nel dicembre del 2004 l'Agenzia d'Ambito per servizi pubblici della provincia di Ferrara ha confermato a C.A.D.F. spa, per vent'anni la gestione del servizio idrico integrato nei comuni di Berra, Codigoro, Comacchio, Copparo Formignana, Goro, Jolanda di Savoia, Lagosanto, Mesola Migliarino, Migliaro Ostellato, Ro Ferrarese e Tresigallo. Trattasi di affidamento "in house" ai sensi dell'art. 113-comma 5, lett. C) - del D.Lgs. n. 267/2000 (TUEL), espressamente previsto anche dai commi 3 e 4 dell'art. 150 del D.Lgs. n. 152/2006.

(a): Inserire uno dei progressivi già indicati nelle schede di ricognizione (02.01; 02.02).

(b): Inserire la ragione sociale come indicata nelle schede di ricognizione (02.01; 02.02).

(c): Indicare il tipo di partecipazione distinguendo i casi in cui la società sia partecipata direttamente, indirettamente (tramite altra società/organismo), ovvero in parte direttamente e in parte indirettamente.

(d): Inserire l'attività come indicata nelle schede di ricognizione (02.01; 02.02).

03. REQUISITI TESTO UNICO DELLE SOCIETÀ A PARTECIPAZIONE PUBBLICA

03.02. Condizioni art. 20, co. 2

Compilare una scheda per ciascuna società

Progressivo società partecipata: (a)

Denominazione società partecipata: (b)

Tipo partecipazione: (c)

Attività svolta: (d)

Indicare i seguenti dati con riferimento all'esercizio 2023:

Numero medio dipendenti (e)	174
Numero amministratori	3
di cui nominati dall'Ente	3
Numero componenti organo di controllo	6
di cui nominati dall'Ente	6

Importi in euro	
Costo del personale (f)	9.394.904,00
Compensi amministratori	67.745,32
Compensi componenti organo di controllo	60.800,00

Importi in euro	
RISULTATO D'ESERCIZIO (g)	
2021	4.554.342,00
2022	1.789.291,00
2023	1.203.316,00

Importi in euro	
FATTURATO	
2021	34.715.894,00
2022	36.209.126,00
2023	33.178.961,00
FATTURATO MEDIO	34.701.327,00

Sussistenza delle condizioni di cui all'art. 20, co. 2:

- La partecipazione societaria non rientra in alcuna delle categorie di cui all'art. 4 (art. 20, co. 2, lett. a)
- Società priva di dipendenti o con numero di amministratori superiore a quello dei dipendenti (art. 20, co. 2, lett. b)
- Svolgimento di attività analoghe o similari a quelle svolte da altre società partecipate o da enti pubblici strumentali (art. 20, co. 2, lett. c)

Indicare quali società/enti strumentali:

- Fatturato medio non superiore a 500.000 euro nel triennio precedente (art. 20, co. 2, lett. d e art. 26, co. 12-quinquies)
- Perdite in 4 dei 5 esercizi precedenti (per società che non gestiscono un servizio di interesse generale) (art. 20, co. 2, lett. e)
- Necessità di contenimento dei costi di funzionamento (art. 20, co. 2, lett. f)
- Necessità di aggregazione con altre società aventi ad oggetto le attività consentite all'art. 4 (art. 20, co. 2, lett. g)

Indicare le motivazioni della sussistenza o meno delle condizioni di cui ai punti precedenti:

Azioni da intraprendere:

(a): Inserire uno dei progressivi già indicati nelle schede di ricognizione (02.01; 02.02).

(b): Inserire la ragione sociale come indicata nelle schede di ricognizione (02.01; 02.02).

(c): Indicare il tipo di partecipazione distinguendo i casi in cui la società sia partecipata direttamente, indirettamente (tramite altra società/organismo), ovvero in parte direttamente e in parte indirettamente.

(d): Inserire l'attività svolta come indicata nelle schede di ricognizione (02.01; 02.02).

(e): Inserire il numero medio di dipendenti come da nota integrativa al bilancio.

(f): Inserire la voce B9 del Conto economico.

(g): Inserire il risultato d'esercizio al netto delle imposte.

03. REQUISITI TESTO UNICO DELLE SOCIETÀ A PARTECIPAZIONE PUBBLICA

03.01. Finalità perseguite e attività ammesse (articoli 4 e 26)

Compilare una scheda per ciascuna società

Progressivo società partecipata: (a)

Denominazione società partecipata: (b)

Tipo partecipazione: (c)

Attività svolta: (d)

indicare se la società:

- [Rientra nell'Allegato "A" del d.lgs. n. 175/2016 \(art. 26, co. 2\)](#)
- Ha come oggetto esclusivo la gestione di fondi europei per conto dello Stato o delle Regioni, ovvero la realizzazione di progetti di ricerca finanziati dalle istituzioni dell'Unione Europea (art. 26, co. 2)
- E stata esclusa, con deliberazione adottata ai sensi dell'art. 4 co. 9, secondo periodo, dall'applicazione totale o parziale delle disposizioni del medesimo articolo (solo per le società partecipate dalle Regioni/Prov. Aut.)
- È destinataria dei provvedimenti di cui al d.lgs. n. 159/2011 (art. 26, co. 12-bis)
- È autorizzata alla gestione delle case da gioco, ai sensi della legislazione vigente (art. 26, co. 12-sexies)
- **Qualora non sia stata selezionata alcuna delle opzioni indicate ai punti precedenti, indicare se la società:**
- E costituita in attuazione dell'art. 34 del regolamento CE n. 13/2013 - Gruppi d'Azione Locale (art. 4, co. 6)
- Ha per oggetto sociale prevalente la gestione di spazi fieristici e l'organizzazione di eventi fieristici (art. 4, co. 7)
- Ha per oggetto sociale prevalente la realizzazione e la gestione di impianti di trasporto a fune per la mobilità turistico-sportiva in aree montane (art. 4, co. 7)
- Ha per oggetto sociale prevalente la produzione di energia da fonti rinnovabili (art. 4, co. 7)
- Ha caratteristiche di spin off o di start up universitario, o analoghe a quelle degli enti di ricerca, ovvero gestisce aziende agricole con funzioni didattiche (art. 4, co. 8)
- Produce un servizio di interesse generale a rete (di cui all'art. 3-bis del d.l. 138/2011) fuori dall'ambito territoriale di riferimento, con affidamento dei servizi, in corso e nuovi, tramite procedure ad evidenza pubblica (art. 4, co. 9-bis)
- Produce beni e servizi strettamente necessari per il perseguimento delle finalità istituzionali dell'ente (art. 4, co. 1)
- Produce un servizio di interesse generale (art. 4, co. 2, lett. a)
- Progetta e realizza un'opera pubblica sulla base di un accordo di programma fra amministrazioni pubbliche (art. 4, co. 2, lett. b)
- Realizza e gestisce un'opera pubblica ovvero organizza e gestisce un servizio di interesse generale attraverso un contratto di partenariato pubblico/privato (art. 4, co. 2, lett. c)
- Produce beni o servizi strumentali all'ente o agli enti pubblici partecipanti o alla svolgimento delle loro funzioni (art. 4, co. 2, lett. d)
- Svolge servizi di committenza (art. 4, co. 2, lett. e)
- Valorizza il patrimonio immobiliare dell'amministrazione partecipante (art. 4, co. 3)

Indicare le motivazioni della riconducibilità o meno ai vincoli di scopo di cui al co. 1 o ad una delle attività di cui ai commi 2 e 3, anche con riferimento alle società che svolgono le attività di cui ai commi 6, 7, 8:

DELTA 2000 è una **società consorziale a responsabilità limitata, senza fini di lucro**, costituita a suo tempo (1996) su iniziativa degli enti locali nell'area del Delta del Po – Emilia Romagna delle Province di Ferrara e di Ravenna al fine di operare come **GAL (gruppo di azione locale)** per l'accesso a risorse comunitarie dedicate a tale esclusiva **strategia (Leader)**. In buona sostanza il territorio in questione risultava eleggibile a precisi finanziamenti comunitari a condizione che si organizzasse mediante la costituzione del Gal che doveva prevedere come partner (soci) sia enti pubblici che soggetti privati. Anche la più recente PAC ed il **PSR** da ultimo approvato dalla Regione Emilia Romagna, prevedono il territorio del Delta come eleggibile a strategia Leader mediante lo strumento del GAL.

(a): Inserire uno dei progressivi già indicati nelle schede di ricognizione (02.01; 02.02).

(b): Inserire la ragione sociale come indicata nelle schede di ricognizione (02.01; 02.02).

(c): Indicare il tipo di partecipazione distinguendo i casi in cui la società sia partecipata direttamente, indirettamente (tramite altra società/organismo), ovvero in parte direttamente e in parte indirettamente.

(d): Inserire l'attività come indicata nelle schede di ricognizione (02.01; 02.02).

03. REQUISITI TESTO UNICO DELLE SOCIETÀ A PARTECIPAZIONE PUBBLICA

03.02. Condizioni art. 20, co. 2

Compilare una scheda per ciascuna società

Progressivo società partecipata: (a)

Denominazione società partecipata: (b)

Tipo partecipazione: (c)

Attività svolta: (d)

Indicare i seguenti dati con riferimento all'esercizio 2023:

Numero medio dipendenti (e)	5,00
Numero amministratori	5
di cui nominati dall'Ente	0
Numero componenti organo di controllo	3
di cui nominati dall'Ente	0

Importi in euro

RISULTATO D'ESERCIZIO (g)	
2021	1.184,00
2022	3.804,00
2023	1.542,00

Importi in euro	
Costo del personale (f)	
Compensi amministratori	
Compensi componenti organo di controllo	

Importi in euro

FATTURATO	
2021	7.495,00
2022	0,00
2023	0,00
FATTURATO MEDIO	

Sussistenza delle condizioni di cui all'art. 20, co. 2:

- La partecipazione societaria non rientra in alcuna delle categorie di cui all'art. 4 (art. 20, co. 2, lett. a)
- Società priva di dipendenti o con numero di amministratori superiore a quello dei dipendenti (art. 20, co. 2, lett. b)
- Svolgimento di attività analoghe o similari a quelle svolte da altre società partecipate o da enti pubblici strumentali (art. 20, co. 2, lett. c)

Indicare quali società/enti strumentali:

- Fatturato medio non superiore a 500.000 euro nel triennio precedente (art. 20, co. 2, lett. d e art. 26, co. 12-13)
- Perdite in 4 dei 5 esercizi precedenti (per società che non gestiscono un servizio di interesse generale) (art. 20, co. 2, lett. e)
- Necessità di contenimento dei costi di funzionamento (art. 20, co. 2, lett. f)
- Necessità di aggregazione con altre società aventi ad oggetto le attività consentite all'art. 4 (art. 20, co. 2, lett. g)

Indicare le motivazioni della sussistenza o meno delle condizioni di cui ai punti precedenti:

società rientrante nella casistica di cui all'art. 4 – co. 6 – del D. Lgs. n. 175/2016. tenuto conto dell'attività di supporto fornita ed espletata si ritiene necessario il mantenimento della partecipazione.

Azioni da intraprendere:

(a): Inserire uno dei progressivi già indicati nelle schede di ricognizione (02.01; 02.02).

(b): Inserire la ragione sociale come indicata nelle schede di ricognizione (02.01; 02.02).

(c): Indicare il tipo di partecipazione distinguendo i casi in cui la società sia partecipata direttamente, indirettamente (tramite altra società/organismo), ovvero in parte direttamente e in parte indirettamente.

(d): Inserire l'attività svolta come indicata nelle schede di ricognizione (02.01; 02.02).

(e): Inserire il numero medio di dipendenti come da nota integrativa al bilancio.

(f): Inserire la voce B9 del Conto economico.

(g): Inserire il risultato d'esercizio al netto delle imposte.

03. REQUISITI TESTO UNICO DELLE SOCIETÀ A PARTECIPAZIONE PUBBLICA

03.01. Finalità perseguite e attività ammesse (articoli 4 e 26)

Compilare una scheda per ciascuna società

Progressivo società partecipata: (a)

Denominazione società partecipata: (b)

Tipo partecipazione: (c)

Attività svolta: (d)

indicare se la società:

- [Rientra nell'Allegato "A" del d.lgs. n. 175/2016 \(art. 26, co. 2\)](#)
- Ha come oggetto esclusivo la gestione di fondi europei per conto dello Stato o delle Regioni, ovvero la realizzazione di progetti di ricerca finanziati dalle istituzioni dell'Unione Europea (art. 26, co. 2)
- È stata esclusa, con deliberazione adottata ai sensi dell'art. 4 co. 9, secondo periodo, dall'applicazione totale o parziale delle disposizioni del medesimo articolo (solo per le società partecipate dalle Regioni/Prov. Aut.)
- È destinataria dei provvedimenti di cui al d.lgs. n. 159/2011 (art. 26, co. 12-bis)
- È autorizzata alla gestione delle case da gioco, ai sensi della legislazione vigente (art. 26, co. 12-sexies)
- Qualora non sia stata selezionata alcuna delle opzioni indicate ai punti precedenti, indicare se la società:**
- È costituita in attuazione dell'art. 34 del regolamento CE n. 13/2013 - Gruppi d'Azione Locale (art. 4, co. 6)
- Ha per oggetto sociale prevalente la gestione di spazi fieristici e l'organizzazione di eventi fieristici (art. 4, co. 7)
- Ha per oggetto sociale prevalente la realizzazione e la gestione di impianti di trasporto a fune per la mobilità turistico-sportiva in aree montane (art. 4, co. 7)
- Ha per oggetto sociale prevalente la produzione di energia da fonti rinnovabili (art. 4, co. 7)
- Ha caratteristiche di spin off o di start up universitario, o analoghe a quelle degli enti di ricerca, ovvero gestisce aziende agricole con funzioni didattiche (art. 4, co. 8)
- Produce un servizio di interesse generale a rete (di cui all'art. 3-bis del d.l. 138/2011) fuori dall'ambito territoriale di riferimento, con affidamento dei servizi, in corso e nuovi, tramite procedure ad evidenza pubblica (art. 4, co. 9-bis)
- Produce beni e servizi strettamente necessari per il perseguimento delle finalità istituzionali dell'ente (art. 4, co. 1)
- Produce un servizio di interesse generale (art. 4, co. 2, lett. a)
- Progetta e realizza un'opera pubblica sulla base di un accordo di programma fra amministrazioni pubbliche (art. 4, co. 2, lett. b)
- Realizza e gestisce un'opera pubblica ovvero organizza e gestisce un servizio di interesse generale attraverso un contratto di partenariato pubblico/privato (art. 4, co. 2, lett. c)
- Produce beni o servizi strumentali all'ente o agli enti pubblici partecipanti o alla svolgimento delle loro funzioni (art. 4, co. 2, lett. d)
- Svolge servizi di committenza (art. 4, co. 2, lett. e)
- Valorizza il patrimonio immobiliare dell'amministrazione partecipante (art. 4, co. 3)

Indicare le motivazioni della riconducibilità o meno ai vincoli di scopo di cui al co. 1 o ad una delle attività di cui ai commi 2 e 3, anche con riferimento alle società che svolgono le attività di cui ai commi 6, 7, 8:

La società ha per oggetto l'attuazione delle linee di pianificazione e di programmazione economica degli enti locali ferraresi, operando nell'ambito delle scelte degli enti locali e di quelle regionali. Studia, promuove e attua iniziative finalizzate a favorire l'incremento di insediamenti produttivi nel territorio provinciale anche assumendo la gestione di interventi sostenuti da fondi comunitari, nazionali, regionali e locali. A partire dal 2001 diviene l'interlocutore privilegiato delle amministrazioni locali e della Provincia di Ferrara per la gestione di Programmi comunitari quali l'Obiettivo 2 e la progettazione di interventi integrati finanziati con fondi locali comunitari, come il piano integrato di marketing territoriale per la provincia di Ferrara. La Società SIPRO svolge attività istituzionali di sviluppo economico territoriale

(a): Inserire uno dei progressivi già indicati nelle schede di ricognizione (02.01; 02.02).

(b): Inserire la ragione sociale come indicata nelle schede di ricognizione (02.01; 02.02).

(c): Indicare il tipo di partecipazione distinguendo i casi in cui la società sia partecipata direttamente, indirettamente (tramite altra società/organismo), ovvero in parte direttamente e in parte indirettamente.

(d): Inserire l'attività come indicata nelle schede di ricognizione (02.01; 02.02).

03. REQUISITI TESTO UNICO DELLE SOCIETÀ A PARTECIPAZIONE PUBBLICA

03.02. Condizioni art. 20, co. 2

Compilare una scheda per ciascuna società

Progressivo società partecipata: (a)Denominazione società partecipata: (b)Tipo partecipazione: (c)

Attività svolta: (d)

La società ha per oggetto l'attuazione delle linee di pianificazione e di programmazione economica degli enti locali ferraresi, operando nell'ambito delle scelte degli enti locali e di quelli regionali. Studia, promuove ed attua iniziative finalizzate a favorire l'incremento di insediamenti produttivi nel territorio prov.le anche assumendo la gestione d'interventi sostenuti da fondi comunitari, nazionali, regionali e locali.

Indicare i seguenti dati con riferimento all'esercizio 2023:

Numero medio dipendenti (e)	4,00
Numero amministratori	1
di cui nominati dall'Ente	0
Numero componenti organo di controllo	3
di cui nominati dall'Ente	0

Importi in euro

RISULTATO D'ESERCIZIO (g)	
2021	241.875,00
2022	48.774,00
2023	246.214,00

Importi in euro

Costo del personale (f)	246.555,00
Compensi amministratori	42.672,00
Compensi componenti organo di controllo	17.500,00

Importi in euro

FATTURATO	
2021	1.964.723,00
2022	2.514.328,00
2023	2.264.603,00
FATTURATO MEDIO	2.247.885

Sussistenza delle condizioni di cui all'art. 20, co. 2:

- La partecipazione societaria non rientra in alcuna delle categorie di cui all'art. 4 (art. 20, co. 2, lett. a)
- Società priva di dipendenti o con numero di amministratori superiore a quello dei dipendenti (art. 20, co. 2, lett. b)
- Svolgimento di attività analoghe o similari a quelle svolte da altre società partecipate o da enti pubblici strumentali (art. 20, co. 2, lett. c)

Indicare quali società/enti strumentali:

- Fatturato medio non superiore a 500.000 euro nel triennio precedente (art. 20, co. 2, lett. d e art. 26, co. 12-quinquies)
- Perdite in 4 dei 5 esercizi precedenti (per società che non gestiscono un servizio di interesse generale) (art. 20, co. 2, lett. e)
- Necessità di contenimento dei costi di funzionamento (art. 20, co. 2, lett. f)
- Necessità di aggregazione con altre società aventi ad oggetto le attività consentite all'art. 4 (art. 20, co. 2, lett. g)

Indicare le motivazioni della sussistenza o meno delle condizioni di cui ai punti precedenti:

Ravvisando la sussistenza dei requisiti di cui all'art. 20 – co. 2 – del D.Lgs. 175/2016 se ne dispone il mantenimento

Azioni da intraprendere:

(a): Inserire uno dei progressivi già indicati nelle schede di ricognizione (02.01; 02.02).

(b): Inserire la ragione sociale come indicata nelle schede di ricognizione (02.01; 02.02).

(c): Indicare il tipo di partecipazione distinguendo i casi in cui la società sia partecipata direttamente, indirettamente (tramite altra società/organismo), ovvero in parte direttamente e in parte indirettamente.

(d): Inserire l'attività svolta come indicata nelle schede di ricognizione (02.01; 02.02).

(e): Inserire il numero medio di dipendenti come da nota integrativa al bilancio.

(f): Inserire la voce B9 del Conto economico.

(g): Inserire il risultato d'esercizio al netto delle imposte.

03. REQUISITI TESTO UNICO DELLE SOCIETÀ A PARTECIPAZIONE PUBBLICA

03.01. Finalità perseguite e attività ammesse (articoli 4 e 26)

Compilare una scheda per ciascuna società

Progressivo società partecipata: (a)

Denominazione società partecipata: (b)

Tipo partecipazione: (c)

Attività svolta: (d)

Indicare se la società:

- [Rientra nell'Allegato "A" del d.lgs. n. 175/2016 \(art. 26, co. 2\)](#)
- Ha come oggetto esclusivo la gestione di fondi europei per conto dello Stato o delle Regioni, ovvero la realizzazione di progetti di ricerca finanziati dalle istituzioni dell'Unione Europea (art. 26, co. 2)
- E stata esclusa, con deliberazione adottata ai sensi dell'art. 4 co. 9, secondo periodo, dall'applicazione totale o parziale delle disposizioni del medesimo articolo (solo per le società partecipate dalle Regioni/Prov. Aut.)
- È destinataria dei provvedimenti di cui al d.lgs. n. 159/2011 (art. 26, co. 12-bis)
- È autorizzata alla gestione delle case da gioco, ai sensi della legislazione vigente (art. 26, co. 12-sexies)
- **Qualora non sia stata selezionata alcuna delle opzioni indicate ai punti precedenti, indicare se la società:**
- È costituita in attuazione dell'art. 34 del regolamento CE n. 13/2013 - Gruppi d'Azione Locale (art. 4, co. 6)
- Ha per oggetto sociale prevalente la gestione di spazi fieristici e l'organizzazione di eventi fieristici (art. 4, co. 7)
- Ha per oggetto sociale prevalente la realizzazione e la gestione di impianti di trasporto a fune per la mobilità turistico-sportiva in aree montane (art. 4, co. 7)
- Ha per oggetto sociale prevalente la produzione di energia da fonti rinnovabili (art. 4, co. 7)
- Ha caratteristiche di spin off o di start up universitario, o analoghe a quelle degli enti di ricerca, ovvero gestisce aziende agricole con funzioni didattiche (art. 4, co. 8)
- Produce un servizio di interesse generale a rete (di cui all'art. 3-bis del d.l. 138/2011) fuori dall'ambito territoriale di riferimento, con affidamento dei servizi, in corso e nuovi, tramite procedure ad evidenza pubblica (art. 4, co. 9-bis)
- Produce beni e servizi strettamente necessari per il perseguimento delle finalità istituzionali dell'ente (art. 4, co. 1)
- Produce un servizio di interesse generale (art. 4, co. 2, lett. a)
- Progetta e realizza un'opera pubblica sulla base di un accordo di programma fra amministrazioni pubbliche (art. 4, co. 2, lett. b)
- Realizza e gestisce un'opera pubblica ovvero organizza e gestisce un servizio di interesse generale attraverso un contratto di partenariato pubblico/privato (art. 4, co. 2, lett. c)
- Produce beni o servizi strumentali all'ente o agli enti pubblici partecipanti o alla svolgimento delle loro funzioni (art. 4, co. 2, lett. d)
- Svolge servizi di committenza (art. 4, co. 2, lett. e)
- Valorizza il patrimonio immobiliare dell'amministrazione partecipante (art. 4, co. 3)

Indicare le motivazioni della riconducibilità o meno ai vincoli di scopo di cui al co. 1 o ad una delle attività di cui ai commi 2 e 3, anche con riferimento alle società che svolgono le attività di cui ai commi 6, 7, 8:

Lepida SPA è lo strumento operativo, promosso da Regione Emilia-Romagna, per la pianificazione, l'ideazione, la progettazione, lo sviluppo, l'integrazione, il dispiegamento, la configurazione, l'esercizio, la realizzazione delle infrastrutture di telecomunicazione e dei servizi telematici che sfruttano le infrastrutture di rete, per Soci e per Enti collegati alla Rete Lepida.
Lepida è motore dell'attuazione delle politiche digitali per la crescita delle città, dei territori e delle comunità in Emilia-Romagna, in particolare per la attuazione dell'Agenda Digitale.
Lepida è garante della disponibilità di reti e servizi telematici sull'intero territorio regionale, operando per lo sviluppo omogeneo di tutto il territorio.

- (a): Inserire uno dei progressivi già indicati nelle schede di ricognizione (02.01; 02.02).
- (b): Inserire la ragione sociale come indicata nelle schede di ricognizione (02.01; 02.02).
- (c): Indicare il tipo di partecipazione distinguendo i casi in cui la società sia partecipata direttamente, indirettamente (tramite altra società/organismo), ovvero in parte direttamente e in parte indirettamente.
- (d): Inserire l'attività come indicata nelle schede di ricognizione (02.01; 02.02).

03. REQUISITI TESTO UNICO DELLE SOCIETÀ A PARTECIPAZIONE PUBBLICA

03.02. Condizioni art. 20, co. 2

Compilare una scheda per ciascuna società

Progressivo società partecipata: (a)Denominazione società partecipata: (b)Tipo partecipazione: (c)

Attività svolta: (d)

Strumento operativo, promosso da Regione Emilia Romagna, per la pianificazione, l'ideazione, la progettazione, lo sviluppo, l'integrazione, il dispiegamento, la configurazione, la realizzazione delle infrastrutture di telecomunicazione e dei servizi telematici che sfruttano le infrastrutture di rete, per Soci e per Enti collegati alla Rete Lepida.

Indicare i seguenti dati con riferimento all'esercizio 2023:

Numero medio dipendenti (e)	657,00
Numero amministratori	3
di cui nominati dall'Ente	0
Numero componenti organo di controllo	3
di cui nominati dall'Ente	0

Importi in euro

RISULTATO D'ESERCIZIO (g)	
2021	536.895,00
2022	283.703,00
2023	226.156,00

Importi in euro

Costo del personale (f)	28896122
Compensi amministratori	35.160,00
Compensi componenti organo di controllo	35.000,00

Importi in euro

FATTURATO	
2021	68.184.000,00
2022	72.828.128,00
2023	74.931.690,00
FATTURATO MEDIO	71981272,67

Sussistenza delle condizioni di cui all'art. 20, co. 2:

- La partecipazione societaria non rientra in alcuna delle categorie di cui all'art. 4 (art. 20, co. 2, lett. a)
- Società priva di dipendenti o con numero di amministratori superiore a quello dei dipendenti (art. 20, co. 2, lett. b)
- Svolgimento di attività analoghe o similari a quelle svolte da altre società partecipate o da enti pubblici strumentali (art. 20, co. 2, lett. c)

Indicare quali società/enti strumentali:

- Fatturato medio non superiore a 500.000 euro nel triennio precedente (art. 20, co. 2, lett. d e art. 26, co. 12-quinquies)
- Perdite in 4 dei 5 esercizi precedenti (per società che non gestiscono un servizio di interesse generale) (art. 20, co. 2, lett. e)
- Necessità di contenimento dei costi di funzionamento (art. 20, co. 2, lett. f)
- Necessità di aggregazione con altre società aventi ad oggetto le attività consentite all'art. 4 (art. 20, co. 2, lett. g)

Indicare le motivazioni della sussistenza o meno delle condizioni di cui ai punti precedenti:

Ravvisando la sussistenza dei requisiti e presupposti di cui all'art. 20 – co. 2- del D. LGS. 175/2016 si dispone il mantenimento

Azioni da intraprendere:

(a): Inserire uno dei progressivi già indicati nelle schede di ricognizione (02.01; 02.02).

(b): Inserire la ragione sociale come indicata nelle schede di ricognizione (02.01; 02.02).

(c): Indicare il tipo di partecipazione distinguendo i casi in cui la società sia partecipata direttamente, indirettamente (tramite altra società/organismo), ovvero in parte direttamente e in parte indirettamente.

(d): Inserire l'attività svolta come indicata nelle schede di ricognizione (02.01; 02.02).

(e): Inserire il numero medio di dipendenti come da nota integrativa al bilancio.

(f): Inserire la voce B9 del Conto economico.

(g): Inserire il risultato d'esercizio al netto delle imposte.

03. REQUISITI TESTO UNICO DELLE SOCIETÀ A PARTECIPAZIONE PUBBLICA

03.01. Finalità perseguite e attività ammesse (articoli 4 e 26)

Compilare una scheda per ciascuna società

Progressivo società partecipata: (a)

Denominazione società partecipata: (b)

Tipo partecipazione: (c)

Attività svolta: (d)

indicare se la società:

- [Rientra nell'Allegato "A" del d.lgs. n. 175/2016 \(art. 26, co. 2\)](#)
- Ha come oggetto esclusivo la gestione di fondi europei per conto dello Stato o delle Regioni, ovvero la realizzazione di progetti di ricerca finanziati dalle istituzioni dell'Unione Europea (art. 26, co. 2)
- È stata esclusa, con deliberazione adottata ai sensi dell'art. 4 co. 9, secondo periodo, dall'applicazione totale o parziale delle disposizioni del medesimo articolo (solo per le società partecipate dalle Regioni/Prov. Aut.)
- È destinataria dei provvedimenti di cui al d.lgs. n. 159/2011 (art. 26, co. 12-bis)
- È autorizzata alla gestione delle case da gioco, ai sensi della legislazione vigente (art. 26, co. 12-sexies)
- Qualora non sia stata selezionata alcuna delle opzioni indicate ai punti precedenti, indicare se la società:**
- È costituita in attuazione dell'art. 34 del regolamento CE n. 13/2013 - Gruppi d'Azione Locale (art. 4, co. 6)
- Ha per oggetto sociale prevalente la gestione di spazi fieristici e l'organizzazione di eventi fieristici (art. 4, co. 7)
- Ha per oggetto sociale prevalente la realizzazione e la gestione di impianti di trasporto a fune per la mobilità turistico-sportiva in aree montane (art. 4, co. 7)
- Ha per oggetto sociale prevalente la produzione di energia da fonti rinnovabili (art. 4, co. 7)
- Ha caratteristiche di spin off o di start up universitario, o analoghe a quelle degli enti di ricerca, ovvero gestisce aziende agricole con funzioni didattiche (art. 4, co. 8)
- *Produce un servizio di interesse generale a rete (di cui all'art. 3-bis del d.l. 138/2011) fuori dall'ambito territoriale di riferimento, con affidamento dei servizi, in corso e nuovi, tramite procedure ad evidenza pubblica (art. 4, co. 9-bis)*
- Produce beni e servizi strettamente necessari per il perseguimento delle finalità istituzionali dell'ente (art. 4, co. 1)
- Produce un servizio di interesse generale (art. 4, co. 2, lett. a)
- Progetta e realizza un'opera pubblica sulla base di un accordo di programma fra amministrazioni pubbliche (art. 4, co. 2, lett. b)
- Realizza e gestisce un'opera pubblica ovvero organizza e gestisce un servizio di interesse generale attraverso un contratto di partenariato pubblico/privato (art. 4, co. 2, lett. c)
- Produce beni o servizi strumentali all'ente o agli enti pubblici partecipanti o alla svolgimento delle loro funzioni (art. 4, co. 2, lett. d)
- Svolge servizi di committenza (art. 4, co. 2, lett. e)
- Valorizza il patrimonio immobiliare dell'amministrazione partecipante (art. 4, co. 3)

Indicare le motivazioni della riconducibilità o meno ai vincoli di scopo di cui al co. 1 o ad una delle attività di cui ai commi 2 e 3, anche con riferimento alle società che svolgono le attività di cui ai commi 6, 7, 8:

Società costituita a far data dal 09/12/2015 a seguito della scissione di AREA SPA. Gestisce il polo "Crispa" di Jolanda di Savoia che comprende le discariche e altre strutture collegate: impianto di selezione dei rifiuti secchi riciclabili, stazioni di trasferimento, piattaforma di stoccaggio per rifiuti pericolosi e non pericolosi. Avviata, inoltre, una fase progettuale per un impianto biodigestione e di compostaggio. Produce un servizio di interesse generale, art. 4, co. 2, lett. a) del D. Lgs. 175/2016.

(a): Inserire uno dei progressivi già indicati nelle schede di ricognizione (02.01; 02.02).

(b): Inserire la ragione sociale come indicata nelle schede di ricognizione (02.01; 02.02).

(c): Indicare il tipo di partecipazione distinguendo i casi in cui la società sia partecipata direttamente, indirettamente (tramite altra società/organismo), ovvero in parte direttamente e in parte indirettamente.

(d): Inserire l'attività come indicata nelle schede di ricognizione (02.01; 02.02).

03. REQUISITI TESTO UNICO DELLE SOCIETÀ A PARTECIPAZIONE PUBBLICA

03.02. Condizioni art. 20, co. 2

Compilare una scheda per ciascuna società

Progressivo società partecipata: DIR-5 (a)

Denominazione società partecipata: AREA IMPIANTI SPA (b)

Tipo partecipazione: DIRETTA (c)

Attività svolta: Gestione impianti per trattamento smaltimento rifiuti (d)

Indicare i seguenti dati con riferimento all'esercizio 2023:

Numero medio dipendenti (e)	18,00
Numero amministratori	1
di cui nominati dall'Ente	0
Numero componenti organo di controllo	3
di cui nominati dall'Ente	0

Importi in euro

RISULTATO D'ESERCIZIO (g)	
2021	1.314.821,00
2022	581.604,00
2023	-88.178,00 PERDITA

Importi in euro	
Costo del personale (f)	848.034,00
Compensi amministratori	24.958,80
Compensi componenti organo di controllo	22.400,00

Importi in euro

FATTURATO*	
2021	6.390.872,00
2022	4.754.476,00
2023	2.674.632,00
FATTURATO MEDIO	4.606.660,00

Sussistenza delle condizioni di cui all'art. 20, co. 2:

*VOCE VALORE DELLA PRODUZIONE DEL CONTO ECONOMICO

- La partecipazione societaria non rientra in alcuna delle categorie di cui all'art. 4 (art. 20, co. 2, lett. a)
- Società priva di dipendenti o con numero di amministratori superiore a quello dei dipendenti (art. 20, co. 2, lett. b)
- Svolgimento di attività analoghe o similari a quelle svolte da altre società partecipate o da enti pubblici strumentali (art. 20, co. 2, lett. c)

Indicare quali società/enti strumentali:

- Fatturato medio non superiore a 500.000 euro nel triennio precedente (art. 20, co. 2, lett. d e art. 26, co. 12-quinquies)
- Perdite in 4 dei 5 esercizi precedenti (per società che non gestiscono un servizio di interesse generale) (art. 20, co. 2, lett. e)
- Necessità di contenimento dei costi di funzionamento (art. 20, co. 2, lett. f)
- Necessità di aggregazione con altre società aventi ad oggetto le attività consentite all'art. 4 (art. 20, co. 2, lett. g)

Indicare le motivazioni della sussistenza o meno delle condizioni di cui ai punti precedenti:

Società parzialmente scissa nell'ambito del progetto di fusione per incorporazione di CMV Raccolta srl in AREA SPA-AREA IMPIANTI (con modifica della denominazione in CLARA SPA) è stata costituita il 09/12/2015 ed ha iniziato la propria attività il 18/12/2015. Per tale motivo non vengono inseriti nella presente relazione i dati di fatturato ed economico-finanziari, inseriti nel bilancio d'esercizio 2016. Sulla scorta delle disposizioni di cui all'art. 8-bis della L.R. n. 25/1999 per il servizio idrico integrato e per il servizio pubblico di gestione dei rifiuti urbani ed assimilati la gestione delle reti, degli impianti e delle dotazioni patrimoniali destinati all'espletamento dei servizi non può essere disgiunta da quella di erogazione degli stessi. Pertanto, si ritiene necessario il mantenimento della partecipazione in AREA IMPIANTI anche successivamente al processo di fusione in CLARA SPA.

Azioni da intraprendere:

(a): Inserire uno dei progressivi già indicati nelle schede di ricognizione (02.01; 02.02).

(b): Inserire la ragione sociale come indicata nelle schede di ricognizione (02.01; 02.02).

(c): Indicare il tipo di partecipazione distinguendo i casi in cui la società sia partecipata direttamente, indirettamente (tramite altra società/organismo), ovvero in parte direttamente e in parte indirettamente.

(d): Inserire l'attività svolta come indicata nelle schede di ricognizione (02.01; 02.02).

(e): Inserire il numero medio di dipendenti come da nota integrativa al bilancio.

(f): Inserire la voce B9 del Conto economico.

(g): Inserire il risultato d'esercizio al netto delle imposte.

03. REQUISITI TESTO UNICO DELLE SOCIETÀ A PARTECIPAZIONE PUBBLICA

03.01. Finalità perseguite e attività ammesse (articoli 4 e 26)

Compilare una scheda per ciascuna società

Progressivo società partecipata:	DIR-6	(a)
Denominazione società partecipata:	CLARA SPA	(b)
Tipo partecipazione:	DIRETTA	(c)
Attività svolta:	Raccolta rifiuti, trattamento e smaltimento rifiuti, trasporto merci su strada, pulizia e lavaggio di aree pubbliche, rimozione neve e ghiaccio, servizi di disinfestazione.	(d)

indicare se la società:

- [Rientra nell'Allegato "A" del d.lgs. n. 175/2016 \(art. 26, co. 2\)](#)
- Ha come oggetto esclusivo la gestione di fondi europei per conto dello Stato o delle Regioni, ovvero la realizzazione di progetti di ricerca finanziati dalle istituzioni dell'Unione Europea (art. 26, co. 2)
- È stata esclusa, con deliberazione adottata ai sensi dell'art. 4 co. 9, secondo periodo, dall'applicazione totale o parziale delle disposizioni del medesimo articolo (solo per le società partecipate dalle Regioni/Prov. Aut.)
- È destinataria dei provvedimenti di cui al d.lgs. n. 159/2011 (art. 26, co. 12-bis)
- È autorizzata alla gestione delle case da gioco, ai sensi della legislazione vigente (art. 26, co. 12-sexies)
- Qualora non sia stata selezionata alcuna delle opzioni indicate ai punti precedenti, indicare se la società:**
- È costituita in attuazione dell'art. 34 del regolamento CE n. 13/2013 - Gruppi d'Azione Locale (art. 4, co. 6)
- Ha per oggetto sociale prevalente la gestione di spazi fieristici e l'organizzazione di eventi fieristici (art. 4, co. 7)
- Ha per oggetto sociale prevalente la realizzazione e la gestione di impianti di trasporto a fune per la mobilità turistico-sportiva in aree montane (art. 4, co. 7)
- Ha per oggetto sociale prevalente la produzione di energia da fonti rinnovabili (art. 4, co. 7)
- Ha caratteristiche di spin off o di start up universitario, o analoghe a quelle degli enti di ricerca, ovvero gestisce aziende agricole con funzioni didattiche (art. 4, co. 8)
- Produce un servizio di interesse generale a rete (di cui all'art. 3-bis del d.l. 138/2011) fuori dall'ambito territoriale di riferimento, con affidamento dei servizi, in corso e nuovi, tramite procedure ad evidenza pubblica (art. 4, co. 9-bis)
- Produce beni e servizi strettamente necessari per il perseguimento delle finalità istituzionali dell'ente (art. 4, co. 1)
- Produce un servizio di interesse generale (art. 4, co. 2, lett. a)
- Progetta e realizza un'opera pubblica sulla base di un accordo di programma fra amministrazioni pubbliche (art. 4, co. 2, lett. b)
- Realizza e gestisce un'opera pubblica ovvero organizza e gestisce un servizio di interesse generale attraverso un contratto di partenariato pubblico/privato (art. 4, co. 2, lett. c)
- Produce beni o servizi strumentali all'ente o agli enti pubblici partecipanti o alla svolgimento delle loro funzioni (art. 4, co. 2, lett. d)
- Svolge servizi di committenza (art. 4, co. 2, lett. e)
- Valorizza il patrimonio immobiliare dell'amministrazione partecipante (art. 4, co. 3)

Indicare le motivazioni della riconducibilità o meno ai vincoli di scopo di cui al co. 1 o ad una delle attività di cui ai commi 2 e 3, anche con riferimento alle società che svolgono le attività di cui ai commi 6, 7, 8:

La Società gestisce un servizio d'interesse generale di cui all'art. 4 - co. 2 - lett.a).

(a): Inserire uno dei progressivi già indicati nelle schede di ricognizione (02.01; 02.02).

(b): Inserire la ragione sociale come indicata nelle schede di ricognizione (02.01; 02.02).

(c): Indicare il tipo di partecipazione distinguendo i casi in cui la società sia partecipata direttamente, indirettamente (tramite altra società/organismo), ovvero in parte direttamente e in parte indirettamente.

(d): Inserire l'attività come indicata nelle schede di ricognizione (02.01; 02.02).

03. REQUISITI TESTO UNICO DELLE SOCIETÀ A PARTECIPAZIONE PUBBLICA

03.02. Condizioni art. 20, co. 2

Compilare una scheda per ciascuna società

Progressivo società partecipata: (a)

Denominazione società partecipata: (b)

Tipo partecipazione: (c)

Attività svolta: (d)

Indicare i seguenti dati con riferimento all'esercizio 2023:

Numero medio dipendenti (e)	396,00
Numero amministratori	1
di cui nominati dall'Ente	0
Numero componenti organo di controllo	3
di cui nominati dall'Ente	0

Importi in euro	
Costo del personale (f)	17.576.573,00
Compensi amministratori	54.198,72
Compensi componenti organo di controllo	56.000,00

Importi in euro	
RISULTATO D'ESERCIZIO (g)	
2021	47.012
2022	431.473
2023	269.449

Importi in euro	
FATTURATO*	
2021	50.745.801,00
2022	51.530.880,00
2023	56.065.731,00
FATTURATO MEDIO	52.780.804,00

*VOCE VALORE DELLA PRODUZIONE DEL CONTO ECONOMICO

Sussistenza delle condizioni di cui all'art. 20, co. 2:

- La partecipazione societaria non rientra in alcuna delle categorie di cui all'art. 4 (art. 20, co. 2, lett. a)
- Società priva di dipendenti o con numero di amministratori superiore a quello dei dipendenti (art. 20, co. 2, lett. b)
- Svolgimento di attività analoghe o similari a quelle svolte da altre società partecipate o da enti pubblici strumentali (art. 20, co. 2, lett. c)

Indicare quali società/enti strumentali:

- Fatturato medio non superiore a 500.000 euro nel triennio precedente (art. 20, co. 2, lett. d e art. 26, co. 12-quinquies)
- Perdite in 4 dei 5 esercizi precedenti (per società che non gestiscono un servizio di interesse generale) (art. 20, co. 2, lett. e)
- Necessità di contenimento dei costi di funzionamento (art. 20, co. 2, lett. f)
- Necessità di aggregazione con altre società aventi ad oggetto le attività consentite all'art. 4 (art. 20, co. 2, lett. g)

Indicare le motivazioni della sussistenza o meno delle condizioni di cui ai punti precedenti:

Si ravvisa la sussistenza dei requisiti e presupposti di cui all'art. 20 - co. 2 - D.Lgs. 175/2016.

Azioni da intraprendere:

Mantenimento

(a): Inserire uno dei progressivi già indicati nelle schede di ricognizione (02.01; 02.02).
(b): Inserire la ragione sociale come indicata nelle schede di ricognizione (02.01; 02.02).
(c): Indicare il tipo di partecipazione distinguendo i casi in cui la società sia partecipata direttamente, indirettamente (tramite altra società/organismo), ovvero in parte direttamente e in parte indirettamente.
(d): Inserire l'attività svolta come indicata nelle schede di ricognizione (02.01; 02.02).
(e): Inserire il numero medio di dipendenti come da nota integrativa al bilancio.
(f): Inserire la voce B9 del Conto economico.
(g): Inserire il risultato d'esercizio al netto delle imposte.

04. MANTENIMENTO SENZA INTERVENZIONI DI RAZIONALIZZAZIONE*Compilare un record per ciascuna partecipazione che si intende mantenere senza interventi di razionalizzazione*

Progressivo	Denominazione società	Tipo di partecipazione	Attività svolta	% Quota di partecipazione	Motivazioni della scelta
A	B	C	D	E	F
Dir_1	C.A.D.F. SPA	Diretta	Gestione servizio idrico integrato	5,38	La società è affidataria della gestione del servizio idrico integrato, e non ha evidenziato perdite. La partecipazione risulta correlata a previsione normativa in materia di servizi pubblici locali.
Dir_2	Delta 2000 Società Consortile a r.l.	Diretta	La società opera come GAL(gruppo di azione locale) per l'accesso a risorse comunitarie dedicate a tale esclusiva strategia.	0,05	La società opera come GAL, rispetta e non ha evidenziato perdite. La partecipazione risulta strategica per poter canalizzare sul territorio le risorse comunitarie che prevedono l'approccio partecipativo
Dir_3	SIPRO SPA	Diretta	la società ha per oggetto l'attuazione delle linee di pianificazione e di programmazione economica degli enti locali ferraresi, operando nell'ambito delle scelte degli enti locali e di quelle regionali. Studia, promuove e attua iniziative finalizzate a favorire l'incremento di insediamenti produttivi nel territorio prov.le anche assumendo la gestione di interventi sostenuti da fondi comunitari, nazionali, regionali e locali.	0,18	La società rispetta i requisiti previsti dalla normativa, opera a livello provinciale e rappresenta l'interlocutore degli enti locali e della Provincia di Ferrara per la gestione dei programmi comunitari quali l'obiettivo 2 e la progettazione di interventi finanziati con fondi comunitari.
Dir_4	LEPIDA SPA	Diretta	Strumento operativo, promosso da Regione Emilia Romagna, per la pianificazione, l'ideazione, la progettazione, lo sviluppo, l'integrazione, il dispiegamento, la configurazione, la realizzazione delle infrastrutture di telecomunicazione e dei servizi telematici che sfruttano le infrastrutture di rete, per Soci e per Enti collegati alla Rete Lepida.	0,0014	Strumento operativo, promosso da Regione Emilia Romagna, opera a livello regionale, non ha registrato perdite. E' il soggetto preposto per l'attuazione delle politiche digitali a livello regionale ed, in particolare, per l'attuazione dell'Agenda Digitale. Il mantenimento della partecipazione consente al Comune di Partecipare agli obiettivi della rete delle pubbliche amministrazioni dell'Emilia-Romagna, così come previsti nella Legge Regionale n. 11/2004 e di usufruire dei vantaggi relativi all'erogazione di servizi, previsti per i soli soci.
Dir_5	AREA IMPIANTI SPA	Diretta	Gestione impianti per trattamento smaltimento rifiuti	4,04	Gestione impianti per trattamento smaltimento rifiuti
Dir_6	CLARA SPA (dal 01/06/17)	Diretta	Raccolta rifiuti, trattamento e smaltimento rifiuti, trasporto merci su strada, pulizia e lavaggio di aree pubbliche, rimozione neve e ghiaccio, servizi di disinfestazione.	1,85	Raccolta rifiuti, trattamento e smaltimento rifiuti, trasporto merci su strada, pulizia e lavaggio di aree pubbliche, rimozione neve e ghiaccio, servizi di disinfestazione.

Colonna A: Inserire uno dei progressivi indicati nelle schede di ricognizione (02.01; 02.02).

Colonna B: Inserire la ragione sociale come indicata nelle schede di ricognizione (02.01; 02.02).

Colonna C: Indicare il tipo di partecipazione distinguendo i casi in cui la società sia partecipata direttamente, indirettamente (tramite altra società/organismo), oppure in parte direttamente e in parte indirettamente.

Colonna D: Inserire l'attività svolta come indicata nelle schede di ricognizione (02.01; 02.02).

Colonna E: Inserire la quota complessiva di partecipazione dell'Amministrazione, sommando le quote dirette (02.01 colonna E) e indirette (02.02 colonna G).

Colonna F: Indicare, ai sensi dell'art. 24 co. 1, la/le motivazioni della scelta di mantenimento della partecipazione senza alcun intervento di razionalizzazione.

Allo scopo, specificare la sussistenza dei requisiti indicati dalla scheda 03.01 (stretta necessità della società alle finalità dell'ente e svolgimento da parte della medesima di una delle attività consentite dall'art. 4). In caso di attività inerenti ai servizi pubblici locali, esplicitare le ragioni della convenienza economica dell'erogazione del servizio mediante la società anziché in forme alternative (gestione diretta, azienda speciale, ecc.) e della sostenibilità della scelta in termini di costo-opportunità per l'ente. Con riferimento alle condizioni di cui alla scheda 03.02, dichiarare espressamente che non ricorrono le condizioni ivi indicate e darne motivazione. In relazione ai servizi pubblici a rete di rilevanza economica, dare dimostrazione della non necessità di operazioni di aggregazione con altre società operanti nello stesso settore e del fatto che la società svolge servizi non compresi tra quelli da affidare per il tramite dell'Ente di Governo d'Ambito.

05. AZIONI DI RAZIONALIZZAZIONE

05.01. Contenimento costi

Compilare una scheda per ciascuna società per la quale si prevedono interventi di contenimento dei costi

Progressivo società partecipata: **(a) Quota di partecipazione detenuta:** **(b)**

Denominazione società partecipata: **(c)**

Tipo partecipazione: **(d)**

Attività svolta: **(e)**

Descrivere gli interventi di contenimento programmati:

Indicare le motivazioni:

Indicare le modalità di attuazione:

Indicare i tempi stimati:

Indicare una stima dei risparmi attesi:

(a): Inserire uno dei progressivi già indicati nelle schede di ricognizione (02.01; 02.02).

(b): Inserire la quota complessiva di partecipazione dell'Amministrazione, sommando le quote dirette (02.01 colonna E) e indirette (02.02 colonna G).

(c): Inserire la ragione sociale come indicata nelle schede di ricognizione (02.01; 02.02).

(d): Indicare il tipo di partecipazione distinguendo i casi in cui la società sia partecipata direttamente, indirettamente (tramite altra società/organismo), ovvero in parte direttamente e in parte indirettamente.

(e): Inserire l'attività come indicata nelle schede di ricognizione (02.01; 02.02).

05. AZIONI DI RAZIONALIZZAZIONE

05.02. Cessione/Alienazione quote

Compilare una scheda per ciascuna partecipazione che si intende cedere/alienare

Progressivo società partecipata: (a) **Quota di partecipazione detenuta:** (b)

Denominazione società partecipata: (c) **Quota di partecipazione da cedere/alienare:** (d)

Tipo partecipazione: (e)

Attività svolta: (f)

Selezionare le motivazioni della scelta:

(g)

In caso di scelta dell'opzione "altro", specificare:

Fornire ulteriori dettagli sulle motivazioni della scelta:

Indicare le modalità di attuazione della cessione/alienazione:

Indicare i tempi stimati per il perfezionamento della cessione/alienazione:

Indicare una stima dei risparmi attesi:

(a): Inserire uno dei progressivi già indicati nelle schede di ricognizione (02.01; 02.02).

(b): Inserire la quota complessiva di partecipazione dell'Amministrazione, sommando le quote dirette (02.01 colonna E) e indirette (02.02 colonna G).

(c): Inserire la ragione sociale come indicata nelle schede di ricognizione (02.01; 02.02).

(d): Inserire la quota di partecipazione che si intende cedere/alienare.

(e): Indicare il tipo di partecipazione distinguendo i casi in cui la società sia partecipata direttamente, indirettamente (tramite altra società/organismo), ovvero in parte direttamente e in parte indirettamente.

(f): Inserire l'attività svolta come indicata nelle schede di ricognizione (02.01; 02.02).

(g): Vedi scheda 06. "Appendice_motivazioni".

05. AZIONI DI RAZIONALIZZAZIONE

05.03. Liquidazione

Compilare una scheda per ciascuna partecipazione che si intende mettere in liquidazione

Progressivo società partecipata: **(a)** **Quota di partecipazione detenuta:** **(b)**

Denominazione società partecipata: **(c)**

Tipo partecipazione: **(d)**

Attività svolta: **(e)**

Selezionare le motivazioni della scelta:

(f)

In caso di scelta dell'opzione "altro", specificare:

Fornire ulteriori dettagli sulle motivazioni della scelta:

Indicare le modalità di attuazione della liquidazione:

Indicare i tempi stimati per la conclusione della procedura:

Indicare una stima dei risparmi attesi:

(a): Inserire uno dei progressivi già indicati nelle schede di ricognizione (02.01; 02.02).

(b): Inserire la quota complessiva di partecipazione dell'Amministrazione, sommando le quote dirette (02.01 colonna E) e indirette (02.02 colonna G).

(c): Inserire la ragione sociale come indicata nelle schede di ricognizione (02.01; 02.02).

(d): Indicare il tipo di partecipazione distinguendo i casi in cui la società sia partecipata direttamente, indirettamente (tramite altra società/organismo), ovvero in parte direttamente e in parte indirettamente.

(e): Inserire l'attività come indicata nelle schede di ricognizione (02.01; 02.02).

(f): Vedi scheda 06. "Appendice_motivazioni".

05. AZIONI DI RAZIONALIZZAZIONE

05.04. Fusione/Incorporazione

Compilare una scheda per ciascuna partecipazione che si intende fondere/incorporare

Progressivo società partecipata: **(a)** **Quota di partecipazione detenuta:** **(b)**

Denominazione società partecipata: **(c)**

Tipo partecipazione: **(d)**

Attività svolta: **(e)**

Selezionare le motivazioni della scelta:

(f)

In caso di scelta dell'opzione "altro", specificare:

Fornire ulteriori dettagli sulle motivazioni della scelta:

Indicare le modalità di attuazione dell'operazione straordinaria:

Indicare i tempi stimati per il perfezionamento dell'operazione:

Indicare una stima dei risparmi attesi:

(a): Inserire uno dei progressivi già indicati nelle schede di ricognizione (02.01; 02.02).

(b): Inserire la quota complessiva di partecipazione dell'Amministrazione, sommando le quote dirette (02.01 colonna E) e indirette (02.02 colonna G).

(c): Inserire la ragione sociale come indicata nelle schede di ricognizione (02.01; 02.02).

(d): Indicare il tipo di partecipazione distinguendo i casi in cui la società sia partecipata direttamente, indirettamente (tramite altra società/organismo, ovvero in parte direttamente e in parte indirettamente).

(e): Inserire l'attività come indicata nelle schede di ricognizione (02.01; 02.02).

(f): Vedi scheda 06. "Appendice_motivazioni".

05. AZIONI DI RAZIONALIZZAZIONE

05.05. Riepilogo

Azione di razionalizzazione	Progressivo	Denominazione società	% Quota di partecipazione	Tempi di realizzazione degli interventi	Risparmi attesi (importo)
Contenimento dei costi					
Cessione/Alienazione quote					
Liquidazione					
Fusione/Incorporazione					

Scheda 05.02 Cessione/Alienazione quote

Nella "cella" relativa alla selezione delle motivazioni della scelta, dal menù a tendina è possibile scegliere tra le seguenti opzioni:

- Internalizzazione delle attività svolte dalla società
- Scelta di gestione del servizio in forma alternativa
- Intervenuta modifica nella gestione/amministrazione della società, non condivisa dall'Ente
- Società inattiva o non più operativa
- Società non indispensabile per il perseguimento delle finalità dell'Ente
- Società composta da soli amministratori o con numero dipendenti inferiore al numero amministrato
- Società con fatturato medio inferiore a 500 mila euro nel triennio precedente
- Perdite reiterate
- Carenza persistente di liquidità
- Società con oggetto analogo o simile ad altri organismi partecipati dall'Ente
- Altro (specificare)

Scheda 05.03 Liquidazione

Nella "cella" relativa alla selezione delle motivazioni della scelta, dal menù a tendina è possibile scegliere tra le seguenti opzioni:

- Internalizzazione delle attività svolte dalla società
- Scelta di gestione del servizio in forma alternativa
- Intervenuta modifica nella gestione/amministrazione della società, non condivisa dall'Ente
- Società inattiva o non più operativa
- Società non indispensabile per il perseguimento delle finalità dell'Ente
- Società composta da soli amministratori o con numero dipendenti inferiore al numero amministrato
- Società con fatturato medio inferiore a 500 mila euro euro nel triennio precedente
- Perdite reiterate
- Carenza persistente di liquidità
- Società con oggetto analogo o simile ad altri organismi partecipati dall'Ente
- Altro (specificare)

Scheda 05.04 Fusione/Incorporazione

Nella "cella" relativa alla selezione delle motivazioni della scelta, dal menù a tendina è possibile scegliere tra le seguenti opzioni:

- Svolgimento di attività complementari o analoghe a quelle coinvolte nel progetto di fusione/incorporazione
- Aggregazione di società di servizi pubblici locali a rilevanza economica
- Riduzione/contenimento dei costi di funzionamento (compresi quelli degli amministratori e organi di revisione interna) o dei costi di produzione di beni e servizi
- Compensazione di eventuali squilibri finanziari e/o economici preesistenti alla fusione/incorporazione
- Realizzazione di economie di scala e di altre sinergie per l'integrazione di fasi consecutive della produzione di beni e servizi e/o migliore utilizzo degli impianti, delle attrezzature e del know how in uso
- Altro (specificare)