



COMUNE DI COLOGNOLA AI COLLI

RELAZIONE DI INIZIO MANDATO

ANNI 2026 / 2031

(Art. 4-bis, D.Lgs. n. 6 settembre 2011, n. 149)

Premessa

La presente relazione è redatta ai sensi dell'art. 4-bis, D.Lgs. 6 settembre 2011, n. 149, recante "Meccanismi sanzionatori e premiali relativi a Regioni, Province e Comuni, a norma degli articoli 2, 17 e 26 della legge 5 maggio 2009, n.42" al fine di verificare la situazione economico - finanziaria dell'ente e la misura dell'indebitamento all'inizio del mandato amministrativo.

Sulla base delle risultanze della presente relazione, il Sindaco, che l'ha sottoscritta entro il novantesimo giorno dall'inizio del mandato, può ricorrere alle procedure di riequilibrio finanziario vigenti, ove ne sussistano i presupposti.

L'esposizione dei dati è coerente con gli schemi già adottati per altri adempimenti di legge in materia per operare con essi un raccordo tecnico e sistematico e inoltre con la finalità di non aggravare ulteriormente il carico di adempimenti dell'ente.

I dati contenuti nella presente relazione sono principalmente riferiti al conto di bilancio 2025, approvato con delibera del Commissario Straordinario n. 3 del 27/04/2026 e al bilancio di previsione 2026/2028, approvato con delibera n. 42 del 22/12/2025. Inoltre, una parte dei dati è stata desunta dai questionari inviati dall'organo di revisione economico-finanziario alle Sezioni regionali di controllo della Corte dei Conti, ai sensi dell'articolo 1, comma 166 e seguenti della legge n. 266 / 2005.

Il precedente Sindaco risulta aver sottoscritto la relazione di fine mandato, ai sensi dell'art. 4 del D.Lgs. n. 149/2011, che risulta regolarmente pubblicata nel sito istituzionale del Comune e trasmessa alla sezione regionale di controllo della Corte dei Conti.

Sommario

| | |
|---|-----------|
| PARTE I - DATI GENERALI | 4 |
| 1.1.1 Popolazione | 4 |
| 1.2.1 - Organi politici..... | 4 |
| 1.2.1.1 - Giunta comunale..... | 4 |
| 1.2.1.2 - Consiglio comunale | 4 |
| 1.3.1 - Struttura organizzativa..... | 4 |
| 1.3.1.1 - Organigramma: indicare le unità organizzative dell'ente (settori, servizi, uffici, ecc.) | 4 |
| 1.3.1.2 - Numero totale personale dipendente | 6 |
| 1.4.1 - Condizione giuridica dell'Ente..... | 6 |
| 1.5.1 - Condizione finanziaria dell'Ente..... | 6 |
| 1.6.1 - Situazione di contesto interno / esterno..... | 6 |
| 1.7 - Parametri obiettivi per l'accertamento della condizione di ente strutturalmente deficitario ai sensi dell'art. 242 dei TUEL 7 | |
| PARTE II - SITUAZIONE FINANZIARIA DELL'ENTE | 8 |
| 2.1 - Politica tributaria locale..... | 8 |
| 2.1.1 - IMU: indicare le tre principali aliquote alla data di insediamento | 8 |
| 2.1.2 - Addizionale Irpef: aliquota massima applicata, fascia di esenzione ed eventuale differenziazione | 8 |
| 2.1.3 - Prelievi sui rifiuti: indicare il tasso di copertura e il costo pro-capite | 8 |
| 2.2 - Sintesi dei dati finanziari del bilancio dell'ente..... | 9 |
| 2.3 - Equilibrio parte corrente del bilancio..... | 10 |
| 2.4 - Equilibrio parte capitale del bilancio | 12 |
| 2.5 - Equilibrio finale del bilancio | 13 |
| 2.6 - Saldo corrente ai fini della copertura degli investimenti pluriennali..... | 14 |
| 2.7 - Gestione di competenza..... | 15 |
| 2.8 - Risultato di amministrazione dell'ultimo rendiconto di gestione approvato 2025 | 16 |
| 2.8.1 - Composizione del risultato di amministrazione al 31 dicembre 2025..... | 17 |
| 2.9 - Fondo cassa all'inizio del mandato | 18 |
| 2.10 - Analisi anzianità dei residui distinti per anno di provenienza..... | 18 |
| 2.11 - Indebitamento..... | 19 |
| 2.11.1 - Indebitamento dell'ente | 19 |
| 2.11.2 - Rispetto del limite di indebitamento | 19 |
| 2.12 - Anticipazioni di tesoreria..... | 19 |
| 2.13 - Situazione patrimoniale | 19 |
| 2.13.1 - Stato patrimoniale 2025 in sintesi | 19 |
| 2.13.2 - Conto economico 2025..... | 19 |
| PARTE III | 20 |
| 3.1 - Ricorso al fondo straordinario di liquidità (art. 1 D.L. n.35 / 2013 convertito in L. n.64 / 2013)..... | 20 |
| 3.2 - Utilizzo strumenti di finanza derivata | 20 |
| 3.3 - Debiti fuori bilancio | 20 |
| PARTE IV - Società controllate e/o partecipate | 20 |
| 4.1 - Situazione delle società controllate al 31/12/2025..... | 20 |
| 4.2 - Situazione delle società partecipate al 31/12/2025 | 22 |
| PARTE V - Rilievi degli organismi esterni di controllo | 23 |
| 5.1 - Rilievi della Corte dei Conti | 23 |
| 5.2- Rilievi dell'Organo di Revisione | 23 |

PARTE I - DATI GENERALI

1.1.1 Popolazione

Popolazione residente al 31/12/2025: 8845

1.2.1 - Organi politici

1.2.1.1 - Giunta comunale

| Carica | Nominativo | In carica dal |
|-------------|---------------------|---------------|
| Sindaco | Giovanni MIGLIORINI | 25/05/2026 |
| Vicesindaco | Ilaria CERVATO | 25/05/2026 |
| Assessore | Leonardo FORTINI | 25/05/2026 |
| Assessore | Enrico MARTELLETTO | 25/05/2026 |
| Assessore | Monica CALIARO | 25/05/2026 |

1.2.1.2 - Consiglio comunale

Essendo il comune inferiore a 15mila abitanti, il Presidente del Consiglio coincide con il Sindaco

| Carica | Nominativo | Gruppo | In carica dal |
|---|---------------------|-----------------------|---------------|
| Sindaco e Presidente del consiglio comunale | Giovanni MIGLIORINI | Insieme per Colognola | 25/05/2026 |
| Consigliere | Ilaria CERVATO | Insieme per Colognola | 25/05/2026 |
| Consigliere | Leonardo FORTINI | Insieme per Colognola | 25/05/2026 |
| Consigliere | Enrico MARTELLETTO | Insieme per Colognola | 25/05/2026 |
| Consigliere | Monica CALIARO | Insieme per Colognola | 25/05/2026 |
| Consigliere | Elia CAPUZZO | Insieme per Colognola | 25/05/2026 |
| Consigliere | Roberta BUSSINELLO | Insieme per Colognola | 25/05/2026 |
| Consigliere | Silvia DE TOGNI | Insieme per Colognola | 25/05/2026 |
| Consigliere | Davide DUGATTO | Insieme per Colognola | 25/05/2026 |
| Consigliere | Giovanna PIUBELLO | Prima Colognola | 25/05/2026 |
| Consigliere | Andrea NOGARA | Prima Colognola | 25/05/2026 |
| Consigliere | Michela BONAMINI | Prima Colognola | 25/05/2026 |
| Consigliere | Bellino RUFFO | Colognola Eretica | 25/05/2026 |

1.3.1 - Struttura organizzativa

1.3.1.1 - Organigramma: indicare le unità organizzative dell'ente (settori, servizi, uffici, ecc.)

| | Nominativo | |
|---------------------|---|------------|
| Segretario comunale | Fino al 20/06/2026: Nuzzo Marcello Dal 21/06/2026: Cristofolletti Sebastiano | A scavalco |

| Aree organizzative | Nominativo del responsabile |
|---|--|
| Area Economico-finanziaria e amministrativa | dott.ssa Elisabetta PELOSO |
| Area Demografici | dott. Daniele MONESI <i>ad interim</i> |
| Area Fiscalità Locale | dott. Daniele MONESI |
| Area Edilizia Pubblica | Geom. Giambattista POZZA |

| | |
|-----------------------|---------------------|
| Area Edilizia Privata | Geom. Michele ROSSI |
|-----------------------|---------------------|

ORGANIGRAMMA ENTE CON SUDDIVISIONE DEI SERVIZI PER AREA

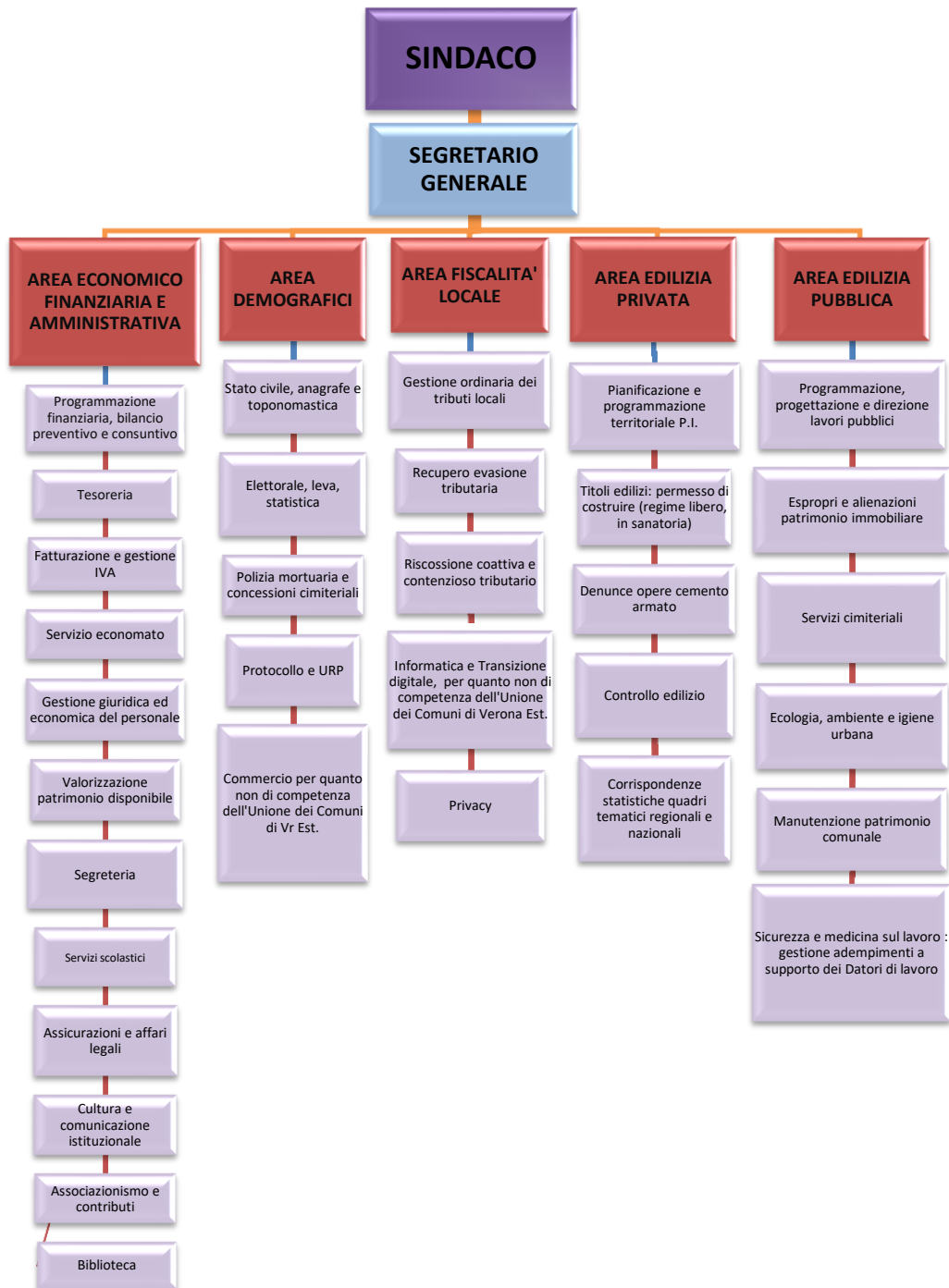

1.3.1.2 - Numero totale personale dipendente

Dipendenti a tempo indeterminato alla data di inizio mandato (25/05/2026): **n. 23**

1.4.1 - Condizione giuridica dell'Ente

Il comune di Colognola ai Colli è stato commissariato ai sensi per dimissioni contestuali della maggioranza dei consiglieri comunali, ai sensi dell'art. 141, comma 1, lett. b), n. 3, del D. Lgs. 267/2000.

1.5.1 - Condizione finanziaria dell'Ente

L'ente, nel mandato amministrativo precedente, non ha dichiarato il dissesto finanziario ai sensi dell'art. 244 del TUEL, o il pre-dissesto finanziario ai sensi dell'art. 243-bis del TUEL.

1.6.1 - Situazione di contesto interno / esterno

Non si riscontrano criticità evidenti, salvo quelle insite ad un periodo di commissariamento dell'Ente, durante il quale si è provveduto alla gestione ordinaria e sono rimaste sopite tutte le iniziative di indirizzo politico proprie degli organi di governo.

1.7 - Parametri obiettivi per l'accertamento della condizione di ente strutturalmente deficitario ai sensi dell'art. 242 dei TUEL

Elencare i parametri obiettivi di deficitarietà all'inizio del mandato riferenti all'ultimo Rendiconto di Gestione approvato dall'Ente

Allegato I) al Rendiconto - Parametri comuni

TABELLA DEI PARAMETRI OBIETTIVI PER I COMUNI AI FINI DELL'ACCERTAMENTO DELLA CONDIZIONE DI ENTE STRUTTURALMENTE DEFICITARIO - Anno 2025

| | | |
|------------------------------|-------|----|
| COMUNE DI COLOGNOLA AI COLLI | Prov. | VR |
|------------------------------|-------|----|

| | | Barrare la condizione che ricorre | |
|----|--|-----------------------------------|--|
| P1 | Indicatore 1.1 (Incidenza spese rigide - ripiano disavanzo, personale e debito - su entrate correnti) maggiore del 48% | <input type="checkbox"/> Si | <input checked="" type="checkbox"/> No |
| P2 | Indicatore 2.8 (Incidenza degli incassi delle entrate proprie sulle previsioni definitive di parte corrente) minore del 22% | <input type="checkbox"/> Si | <input checked="" type="checkbox"/> No |
| P3 | Indicatore 3.2 (Anticipazioni chiuse solo contabilmente) maggiore di 0 | <input type="checkbox"/> Si | <input checked="" type="checkbox"/> No |
| P4 | Indicatore 10.3 (Sostenibilità debiti finanziari) maggiore del 16% | <input type="checkbox"/> Si | <input checked="" type="checkbox"/> No |
| P5 | Indicatore 12.4 (Sostenibilità disavanzo effettivamente a carico dell'esercizio) maggiore dell'1,20% | <input type="checkbox"/> Si | <input checked="" type="checkbox"/> No |
| P6 | Indicatore 13.1 (Debiti riconosciuti e finanziati) maggiore dell'1% | <input type="checkbox"/> Si | <input checked="" type="checkbox"/> No |
| P7 | [Indicatore 13.2 (Debiti in corso di riconoscimento) + Indicatore 13.3 (Debiti riconosciuti e in corso di finanziamento)] maggiore dello 0,60% | <input type="checkbox"/> Si | <input checked="" type="checkbox"/> No |
| P8 | Indicatore concernente l'effettiva capacità di riscossione (riferito al totale delle entrate) minore del 47% | <input type="checkbox"/> Si | <input checked="" type="checkbox"/> No |

Gli enti locali che presentano almeno la metà dei parametri deficitari (la condizione "SI" identifica il parametro deficitario) sono strutturalmente deficitari ai sensi dell'articolo 242, comma 1, Tuel.

| | | |
|--|-----------------------------|--|
| Sulla base dei parametri suindicati l'ente è da considerarsi in condizioni strutturalmente deficitarie | <input type="checkbox"/> Si | <input checked="" type="checkbox"/> No |
|--|-----------------------------|--|

PARTE II - SITUAZIONE FINANZIARIA DELL'ENTE

2.1 - Politica tributaria locale

2.1.1 - IMU: indicare le tre principali aliquote alla data di insediamento

| Aliquote IMU | Dati relativi all'anno 2026 |
|----------------------------------|-----------------------------|
| Aliquota abitazione principale | 0,56% |
| Detrazione abitazione principale | € 200,00 |
| Altri immobili | 0,97% |
| Fabbricati rurali e strumentali | 0,1% |

2.1.2 - Addizionale Irpef: aliquota massima applicata, fascia di esenzione ed eventuale differenziazione

| Aliquote | Dati relativi all'anno 2026 |
|---------------------------|-----------------------------|
| Aliquota massima | 0,67% |
| Fascia esenzione | Nessuna |
| Differenziazione aliquote | NO |

2.1.3 - Prelievi sui rifiuti: indicare il tasso di copertura e il costo pro-capite

| Prelievi su rifiuti | |
|---------------------------|---------|
| Tipologia di prelievo | TARI |
| Tasso di copertura | 100% |
| Costo del servizio procap | € 87,00 |

2.2 - Sintesi dei dati finanziari del bilancio dell'ente

| Entrate | Ultimo rendiconto di gestione approvato 2025 (Accertato a competenza) | Bilancio corrente 2026 |
|---|--|-------------------------------|
| Avanzo di amministrazione | 1.133.415,67 | 582.165,92 |
| Fondo pluriennale vincolato per spese correnti | 139.532,76 | 152.957,94 |
| Fondo pluriennale vincolato per spese in conto capitale | 3.680.161,45 | 3.649.218,94 |
| Fondo pluriennale vincolato per attività finanziarie | 0,00 | 0,00 |
| 1 - Entrate correnti di natura tributaria, contributiva e perequativa | 4.794.798,27 | 4.524.487,00 |
| 2 - Trasferimenti correnti | 748.695,44 | 616.764,00 |
| 3 - Entrate extratributarie | 1.444.142,23 | 1.289.990,00 |
| 4 - Entrate in conto capitale | 1.243.213,93 | 1.849.407,00 |
| 5 - Entrate da riduzione di attività finanziarie | 0,00 | 0,00 |
| 6 - Accensione Prestiti | 0,00 | 300.000,00 |
| 7 - Anticipazioni da istituto tesoriere/cassiere | 0,00 | 0,00 |
| 9 - Entrate per conto terzi e partite di giro | 861.058,25 | 1.171.000,00 |
| Totale | 14.045.018,00 | 14.135.990,80 |

| Uscite | Ultimo rendiconto di gestione approvato 2025 (Impegnato a competenza) | Bilancio corrente 2026 |
|--|--|-------------------------------|
| Disavanzo di amministrazione | 0,00 | 0,00 |
| 1 - Spese correnti | 5.915.222,77 | 6.595.801,86 |
| 2 - Spese in conto capitale | 1.782.751,67 | 5.942.425,94 |
| 3 - Spese per incremento attività finanziarie | 83.795,29 | 0,00 |
| 4 - Rimborso Prestiti | 295.171,52 | 426.763,00 |
| 5 - Chiusura Anticipazioni ricevute da istituto tesoriere/cassiere | 0,00 | 0,00 |
| 7 - Uscite per conto terzi e partite di giro | 861.058,25 | 1.171.000,00 |
| Totale | 8.937.999,50 | 14.135.990,80 |

2.3 - Equilibrio parte corrente del bilancio

| EQUILIBRIO ECONOMICO - FINANZIARIO | | Ultimo rendiconto di gestione approvato 2025 (accertato / impegnato a competenza) | Bilancio corrente 2026 | | |
|--|-----|---|------------------------|--------------|--------------|
| | | | 2026 | 2027 | 2028 |
| A) Fondo pluriennale vincolato di entrata per spese correnti | (+) | 139.532,76 | 152.957,94 | 0,00 | 0,00 |
| AA) Recupero disavanzo di amministrazione esercizio precedente | (-) | 0,00 | 0,00 | 0,00 | 0,00 |
| B) Entrate Titoli 1.00 - 2.00 - 3.00 | (+) | 6.987.635,94 | 6.431.241,00 | 6.486.244,20 | 6.479.720,00 |
| di cui per estinzione anticipata di prestiti | | 0,00 | 0,00 | 0,00 | 0,00 |
| C) Entrate Titolo 4.02.06 - Contributi agli investimenti direttamente destinati al rimborso dei prestiti da amministrazioni pubbliche | (+) | 0,00 | 0,00 | 0,00 | 0,00 |
| D) Spese Titolo 1.00 - Spese correnti | (-) | 6.068.180,71 | 6.595.801,86 | 6.168.167,20 | 6.203.020,00 |
| di cui: | | | | | |
| - fondo pluriennale vincolato | | 152.957,94 | 0,00 | 0,00 | 0,00 |
| - fondo crediti di dubbia esigibilità | | | 100.000,00 | 100.000,00 | 100.000,00 |
| E) Spese Titolo 2.04 - Altri trasferimenti in conto capitale | (-) | 0,00 | 0,00 | 0,00 | 0,00 |
| F) Spese Titolo 4.00 - Quote di capitale amm.to dei mutui e prestiti obbligazionari | (-) | 295.171,52 | 426.763,00 | 248.077,00 | 206.700,00 |
| di cui per estinzione anticipata di prestiti | | 0,00 | 0,00 | 0,00 | 0,00 |
| di cui Fondo Anticipazioni di liquidità (DL 35/2013 e successive modifiche e rifinanziamenti) | | 0,00 | 0,00 | 0,00 | 0,00 |
| G) Somma finale (G=A-AA+B+C-D-E-F) | | 763.816,47 | 0,00 | 0,00 | 0,00 |
| ALTRE POSTE DIFFERENZIALI, PER ECCEZIONI PREVISTE DA NORME DI LEGGE E DA PRINCIPI CONTABILI, CHE HANNO EFFETTO SULL'EQUILIBRIO EX ARTICOLO 162, COMMA 6, DEL TESTO UNICO DELLE LEGGI SULL'ORDINAMENTO DEGLI ENTI LOCALI | | | | | |
| H) Utilizzo risultato di amministrazione presunto / definitivo per spese correnti | (+) | 192.201,25 | 438.365,92 | 0,00 | 0,00 |
| di cui per estinzione anticipata di prestiti | | 0,00 | 0,00 | | |
| I) Entrate di parte capitale destinate a spese correnti in base a specifiche disposizioni di legge o dei principi contabili | (+) | 0,00 | 0,00 | 0,00 | 0,00 |
| di cui per estinzione anticipata di prestiti | | 0,00 | 0,00 | 0,00 | 0,00 |
| L) Entrate di parte corrente destinate a spese di investimento in base a | (-) | 0,00 | 0,00 | 70.000,00 | 70.000,00 |

| | | | | | |
|---|-----|-------------------|-------------|-------------|-------------|
| specifiche disposizioni di legge o dei principi contabili | | | | | |
| M) Entrate da accensione di prestiti destinate a estinzione anticipata dei prestiti | (+) | 0,00 | 0,00 | 0,00 | 0,00 |
| EQUILIBRIO DI PARTE CORRENTE (O=G+H+I-L+M) | | 956.017,72 | 0,00 | 0,00 | 0,00 |

2.4 - Equilibrio parte capitale del bilancio

| EQUILIBRIO ECONOMICO - FINANZIARIO | | Ultimo rendiconto di gestione approvato 2025 (accertato / impegnato a competenza) | Bilancio di previsione 2026 - 2028 | | |
|---|-----|---|------------------------------------|--------------|--------------|
| | | | 2026 | 2027 | 2028 |
| P) Utilizzo risultato di amministrazione per spese di investimento | (+) | 941.214,42 | 143.800,00 | | |
| Q) Fondo pluriennale vincolato di entrata per spese in conto capitale | (+) | 3.680.161,45 | 3.649.218,94 | 0,00 | 0,00 |
| R) Entrate titoli 4.00-5.00-6.00 | (+) | 1.243.213,93 | 2.149.407,00 | 4.098.750,00 | 4.085.000,00 |
| C) Entrate Titolo 4.02.06 - Contributi agli investimenti direttamente destinati al rimborso dei prestiti da amministrazioni pubbliche | | 0,00 | 0,00 | 0,00 | 0,00 |
| I) Entrate di parte capitale destinate a spese correnti in base a specifiche disposizioni di legge o dei principi contabili | (+) | 0,00 | 0,00 | 0,00 | 0,00 |
| S1) Entrate Titolo 5.02 per riscossione crediti di breve termine | (-) | 0,00 | 0,00 | 0,00 | 0,00 |
| S2) Entrate Titolo 5.03 per riscossione crediti di medio-lungo termine | | 0,00 | 0,00 | 0,00 | 0,00 |
| T) Entrate Titolo 5.04 relative a altre entrate per riduzioni di attività finanziaria | | 0,00 | 0,00 | 0,00 | 0,00 |
| L) Entrate di parte corrente destinate a spese di investimento in base a specifiche disposizioni di legge o dei principi contabili | (-) | 0,00 | 0,00 | 70.000,00 | 70.000,00 |
| M) Entrate da accensione di prestiti destinate a estinzione anticipata dei prestiti | (-) | 0,00 | 0,00 | 0,00 | 0,00 |
| U) Spese Titolo 2.00 - Spese in conto capitale | | 5.431.970,61 | 5.942.425,94 | 4.168.750,00 | 4.155.000,00 |
| di cui fondo pluriennale vincolato di spesa | | 3.649.218,94 | 0,00 | 0,00 | 0,00 |
| V) Spese Titolo 3.01 per acquisizioni di attività finanziarie | | 83.795,29 | 0,00 | 0,00 | 0,00 |
| E) Spese Titolo 2.04 - Altri trasferimenti in conto capitale | | 0,00 | 0,00 | 0,00 | 0,00 |
| EQUILIBRIO DI PARTE CAPITALE (Z = P+Q+R-C-I-S1-S2-T+L-M-U-V+E) | | 348.823,90 | 0,00 | 0,00 | 0,00 |

2.5 - Equilibrio finale del bilancio

| EQUILIBRIO ECONOMICO - FINANZIARIO | | Ultimo rendiconto di gestione approvato 2025 (accertato / impegnato a competenza) | Bilancio di previsione 2026 - 2028 | | |
|---|-----|---|------------------------------------|-------------|-------------|
| | | | 2026 | 2027 | 2028 |
| S1) Entrate Titolo 5.02 per Riscossione crediti di breve termine | (+) | 0,00 | 0,00 | 0,00 | 0,00 |
| S2) Entrate Titolo 5.03 per Riscossione crediti di medio-lungo termine | (+) | 0,00 | 0,00 | 0,00 | 0,00 |
| T) Entrate Titolo 5.04 relative a Altre entrate per riduzioni di attività finanziaria | (+) | 0,00 | 0,00 | 0,00 | 0,00 |
| X1) Spese Titolo 3.02 per Concessione crediti di breve termine | (-) | 0,00 | 0,00 | 0,00 | 0,00 |
| X2) Spese Titolo 3.03 per Concessione crediti di medio-lungo termine | (-) | 0,00 | 0,00 | 0,00 | 0,00 |
| Y) Spese Titolo 3.04 per Altre spese per acquisizioni di attività finanziarie | (-) | 0,00 | 0,00 | 0,00 | 0,00 |
| EQUILIBRIO FINALE (w = O+Z+S1+S2+T-X1-X2-Y) | | 1.304.841,62 | 0,00 | 0,00 | 0,00 |

2.6 - Saldo corrente ai fini della copertura degli investimenti pluriennali

| EQUILIBRIO ECONOMICO - FINANZIARIO | | Ultimo rendiconto di gestione approvato 2025 (accertato / impegnato a competenza) | Bilancio di previsione 2026 - 2028 | | |
|--|-----|---|------------------------------------|-------------|-------------|
| | | | 2026 | 2027 | 2028 |
| Equilibrio di parte corrente (O) | | 956.017,72 | 0,00 | 0,00 | 0,00 |
| Utilizzo risultato di amministrazione per il finanziamento di spese correnti (H) | (-) | 192.201,25 | 438.365,92 | | |
| Equilibrio di parte corrente ai fini della copertura degli investimenti pluriennali | | 409.397,92 | -438.365,92 | 0,00 | 0,00 |

2.7 - Gestione di competenza

L'ente presenta la seguente situazione di competenza:

QUADRO GENERALE RIASSUNTIVO* 2026 - 2027 - 2028

| ENTRATE | CASSA ANNO 2026 | COMPETENZA ANNO 2026 | COMPETENZA ANNO 2027 | COMPETENZA ANNO 2028 |
|---|--------------------|-------------------------|-------------------------|-------------------------|
| Fondo di cassa all'inizio dell'esercizio | 6.734.261,79 | | | |
| Utilizzo avanzo di amministrazione | | 582.165,92 | 0,00 | 0,00 |
| <i>di cui Utilizzo Fondo anticipazioni di liquidità</i> | | 0,00 | 0,00 | 0,00 |
| Fondo pluriennale vincolato | | 3.802.176,88 | 0,00 | 0,00 |
| Titolo 1 - Entrate correnti di natura tributaria, contributiva e perequativa | 5.201.752,38 | 4.524.487,00 | 4.469.020,00 | 4.468.154,00 |
| Titolo 2 - Trasferimenti correnti | 854.431,86 | 616.764,00 | 727.924,20 | 722.266,00 |
| Titolo 3 - Entrate extratributarie | 1.940.889,42 | 1.289.990,00 | 1.289.300,00 | 1.289.300,00 |
| Titolo 4 - Entrate in conto capitale | 2.325.815,36 | 1.849.407,00 | 4.098.750,00 | 4.085.000,00 |
| Titolo 5 - Entrate da riduzione di attività finanziarie | 0,00 | 0,00 | 0,00 | 0,00 |
| Totale entrate finali | 10.322.889,02 | 8.280.648,00 | 10.584.994,20 | 10.564.720,00 |
| Titolo 6 - Accensione di prestiti | 300.000,00 | 300.000,00 | 0,00 | 0,00 |
| Titolo 7 - Anticipazioni da istituto tesoriere/cassiere | 0,00 | 0,00 | 0,00 | 0,00 |
| Titolo 9 - Entrate per conto di terzi e partite di giro | 1.171.423,15 | 1.171.000,00 | 1.074.000,00 | 1.074.000,00 |
| Totale titoli | 11.794.312,17 | 9.751.648,00 | 11.658.994,20 | 11.638.720,00 |
| TOTALE COMPLESSIVO ENTRATE | 18.528.573,96 | 14.135.990,80 | 11.658.994,20 | 11.638.720,00 |
| Fondo di cassa finale presunto | 2.123.402,89 | | | |

| SPESE | CASSA ANNO 2026 | COMPETENZA ANNO 2026 | COMPETENZA ANNO 2027 | COMPETENZA ANNO 2028 |
|---|--------------------|-------------------------|-------------------------|-------------------------|
| Disavanzo di amministrazione ⁽¹⁾ | | 0,00 | 0,00 | 0,00 |
| Disavanzo derivante da debito autorizzato e non contratto ⁽²⁾ | | 0,00 | 0,00 | 0,00 |
| Titolo 1 - Spese correnti | 8.156.454,64 | 6.595.801,86 | 6.168.167,20 | 6.203.020,00 |
| <i>- di cui fondo pluriennale vincolato</i> | | 0,00 | 0,00 | 0,00 |
| Titolo 2 - Spese in conto capitale | 6.622.129,76 | 5.942.425,94 | 4.168.750,00 | 4.155.000,00 |
| <i>- di cui fondo pluriennale vincolato</i> | | 0,00 | 0,00 | 0,00 |
| Titolo 3 - Spese per incremento di attività finanziarie | 0,00 | 0,00 | 0,00 | 0,00 |
| <i>- di cui fondo pluriennale vincolato</i> | | 0,00 | 0,00 | 0,00 |
| Totale spese finali | 14.778.584,40 | 12.538.227,80 | 10.336.917,20 | 10.358.020,00 |
| Titolo 4 - Rimborso di prestiti | 426.763,00 | 426.763,00 | 248.077,00 | 206.700,00 |
| <i>- di cui Fondo anticipazioni di liquidità</i> | | 0,00 | 0,00 | 0,00 |
| Titolo 5 - Chiusura Anticipazioni da istituto tesoriere/cassiere | 0,00 | 0,00 | 0,00 | 0,00 |
| Titolo 7 - Spese per conto terzi e partite di giro | 1.199.823,67 | 1.171.000,00 | 1.074.000,00 | 1.074.000,00 |
| Totale titoli | 16.405.171,07 | 14.135.990,80 | 11.658.994,20 | 11.638.720,00 |
| TOTALE COMPLESSIVO SPESE | 16.405.171,07 | 14.135.990,80 | 11.658.994,20 | 11.638.720,00 |

2.8 - Risultato di amministrazione dell'ultimo rendiconto di gestione approvato 2025

| | | GESTIONE | | |
|--|------------|--------------|--------------|---------------------|
| | | RESIDUI | COMPETENZA | TOTALE |
| Fondo cassa al 1° gennaio | | | | 5.280.713,38 |
| Riscossioni | (+) | 1.376.301,69 | 7.650.258,70 | 9.026.560,39 |
| Pagamenti | (-) | 764.512,40 | 6.808.499,58 | 7.573.011,98 |
| Saldo di cassa al 31/12 | (=) | | | 6.734.261,79 |
| Pagamenti per azioni esecutive non regolarizzate al 31/12 | (-) | | | 0,00 |
| Fondo di cassa al 31/12 | (=) | | | 6.734.261,79 |
| Residui attivi | (+) | 601.014,75 | 1.441.649,42 | 2.042.664,17 |
| di cui derivanti da accertamenti di tributi effettuati sulla base della stima del dipartimento delle finanze | | | | 0,00 |
| Residui passivi | (-) | 271.226,35 | 2.129.499,92 | 2.400.726,27 |
| Fondo pluriennale vincolato per spese correnti | (-) | | | 152.957,94 |
| Fondo pluriennale vincolato per spese in conto capitale | (-) | | | 3.649.218,94 |
| Fondo pluriennale vincolato per attività finanziarie | (-) | | | 0,00 |
| Risultato di amministrazione al 31/12/2025 | (=) | | | 2.574.022,81 |

2.8.1 - Composizione del risultato di amministrazione al 31 dicembre 2025

| | |
|--|---------------------|
| Parte accantonata | |
| Fondo crediti di dubbia esigibilità al 31/12/2025 | 255.672,49 |
| Accantonamento residui perenti al 31/12/2025 (solo per le regioni) | 0,00 |
| Fondo anticipazioni liquidità DL 35 del 2013 e successive modifiche e finanziamenti | 0,00 |
| Fondo perdite società partecipate | 0,00 |
| Fondo contenzioso | 9.000,00 |
| Altri accantonamenti | 95.718,14 |
| Totale parte accantonata (B) | 377.663,63 |
| Parte vincolata | |
| Vincoli derivanti da leggi e dai principi contabili | 398.214,29 |
| Vincoli derivanti da trasferimenti | 210.037,75 |
| Vincoli derivanti dalla contrazione di mutui | 0,00 |
| Vincoli formalmente attribuiti dall'ente | 410.706,89 |
| Altri vincoli | 0,00 |
| Totale parte vincolata (C) | 1.018.958,93 |
| Parte destinata agli investimenti | |
| Totale parte destinata agli investimenti (D) | 6.177,42 |
| Totale parte disponibile (E=A-B-C-D) | 1.171.222,83 |
| Se E è negativo, tale importo è scritto tra le spese del bilancio di previsione come disavanzo da ripianare | 0,00 |

2.9 - Fondo cassa all'inizio del mandato (*)

| Tipo fondo | Importo |
|---|---------------------|
| Vincolato | 976.092,96 |
| Non vincolato | 4.091.446,35 |
| Totale fondo di cassa (*) al 25/05/2026) | 5.067.539,31 |

2.10 - Analisi anzianità dei residui distinti per anno di provenienza

| Residui attivi al 31/12 | 2021 e precedenti | 2022 | 2023 | 2024 | Ultimo rendiconto approvato 2025 | Totale residui |
|--|-------------------|------------------|------------------|-------------------|----------------------------------|---------------------|
| Titolo 1 - Entrate correnti di natura tributaria, contributiva e perequativa | 10.694,68 | 41.663,01 | 49.810,36 | 60.180,32 | 514.917,01 | 677.265,38 |
| Titolo 2 - Trasferimenti correnti | 0,00 | 0,00 | 31.866,40 | 0,00 | 205.801,46 | 237.667,86 |
| Titolo 3 - Entrate extratributarie | 2.498,03 | 267,30 | 3.337,14 | 175.274,36 | 469.522,59 | 650.899,42 |
| Titolo 4 - Entrate in conto capitale | 225.000,00 | 0,00 | 0,00 | 0,00 | 251.408,36 | 476.408,36 |
| Titolo 5 - Entrate da riduzione di attività finanziarie | 0,00 | 0,00 | 0,00 | 0,00 | 0,00 | 0,00 |
| Titolo 6 - Accensione Prestiti | 0,00 | 0,00 | 0,00 | 0,00 | 0,00 | 0,00 |
| Titolo 7 - Anticipazioni da istituto tesoriere/cassiere | 0,00 | 0,00 | 0,00 | 0,00 | 0,00 | 0,00 |
| Titolo 9 - Entrate per conto terzi e partite di giro | 0,00 | 0,00 | 0,00 | 423,15 | 0,00 | 423,15 |
| Totale generale | 238.192,71 | 41.930,31 | 85.013,90 | 235.877,83 | 1.441.649,42 | 2.042.664,17 |

| Residui passivi al 31/12 | 2021 e precedenti | 2022 | 2023 | 2024 | Ultimo rendiconto approvato 2025 | Totale residui |
|---|-------------------|------------------|------------------|-------------------|----------------------------------|---------------------|
| Titolo 1 - Spese correnti | 0,00 | 25.552,36 | 33.543,52 | 102.143,24 | 1.530.959,66 | 1.692.198,78 |
| Titolo 2 - Spese in conto capitale | 36.312,36 | 2.858,86 | 59.968,32 | 5.646,80 | 574.917,48 | 679.703,82 |
| Titolo 3 - Spese per incremento attività finanziarie | 0,00 | 0,00 | 0,00 | 0,00 | 0,00 | 0,00 |
| Titolo 4 - Rimborso Prestiti | 0,00 | 0,00 | 0,00 | 0,00 | 0,00 | 0,00 |
| Titolo 5 - Chiusura Anticipazioni ricevute da istituto tesoriere/cassiere | 0,00 | 0,00 | 0,00 | 0,00 | 0,00 | 0,00 |
| Titolo 7 - Uscite per conto terzi e partite di giro | 5.001,39 | 199,50 | 0,00 | 0,00 | 23.622,78 | 28.823,67 |
| Totale generale | 41.313,75 | 28.610,72 | 93.511,84 | 107.790,04 | 2.129.499,92 | 2.400.726,27 |

2.11 - Indebitamento

2.11.1 - Indebitamento dell'ente

| | 2023 | 2024 | 2025 |
|---|---------------|---------------|---------------|
| Residuo debito finale | 3.702.092,65 | 3.373.122,65 | 3.078.322,24 |
| Popolazione residente | 8682 | 8753 | 8845 |
| Rapporto tra residuo debito finale e popolazione residente | 426,41 | 385,37 | 348,03 |

2.11.2 - Rispetto del limite di indebitamento

| | 2025 | 2026 | 2027 | 2028 |
|--|------|------|------|------|
| Incidenza percentuale attuale degli interessi passivi sulle entrate correnti | 1,26 | 1,33 | 1,26 | 1,13 |

2.12 - Anticipazioni di tesoreria

Importo massimo concedibile: 1.686.677,00, pari ai tre dodicesimi delle entrate accertate nell'esercizio 2024 relativamente ai primi tre titoli di entrata del bilancio.

Il comune di COMUNE DI COLOGNOLA AI COLLI non ha in corso un'anticipazione di tesoreria e considerata la positiva situazione di cassa, non prevede di farne ricorso.

2.13 - Situazione patrimoniale

2.13.1 - Stato patrimoniale 2025 in sintesi

| Attivo | Importo | Passivo | Importo |
|--|----------------------|---|----------------------|
| Immobilizzazioni immateriali | 21.970,81 | Patrimonio netto | 30.397.753,60 |
| Immobilizzazioni materiali | 32.368.039,98 | Fondo rischi e oneri | 121.991,14 |
| Immobilizzazioni finanziarie | 2.434.557,76 | Trattamento di fine rapporto | 0,00 |
| Rimanenze | 0,00 | Debiti | 5.479.048,51 |
| Crediti | 1.694.575,11 | Ratei e risconti e contributi agli investimenti | 7.367.498,49 |
| Attività finanziarie non immobilizzate | 0,00 | | 0,00 |
| Disponibilità liquide | 6.827.014,36 | | 0,00 |
| Ratei e risconti attivi | 20.133,72 | | 0,00 |
| Totale | 43.366.291,74 | 43.366.291,74 | 43.366.291,74 |

2.13.2 - Conto economico 2025

| | | Importo |
|--|---|-------------------|
| Componenti positivi della gestione | + | 6.897.748,00 |
| Componenti negativi della gestione | - | 7.003.979,99 |
| Proventi ed oneri finanziari | + | 166.517,44 |
| Rettifiche di valore di attività finanziarie | + | 162.633,74 |
| Proventi ed oneri straordinari | + | 498.383,74 |
| Imposte | - | 86.370,45 |
| Risultato di esercizio | | 634.932,48 |

PARTE III – altre informazioni finanziarie

3.1 - Ricorso al fondo straordinario di liquidità (art. 1 D.L. n35 / 2013 convertito in L. n.64 / 2013)

L'ente non ha fatto ricorso a tale fondo.

3.2 - Utilizzo strumenti di finanza derivata

L'ente non ha fatto ricorso all'utilizzo di tali strumenti.

3.3 - Debiti fuori bilancio

L'ente non ha riconosciuto nel corso del 2026 alcun debito fuori bilancio.

PARTE IV - Società controllate e/o partecipate

4.1 - Situazione delle società controllate al 31/12/2025

Il Comune di Colognola ai Colli non detiene partecipazioni di controllo in organismi. L'ente detiene due partecipazioni nelle quali il controllo è definito congiunto, per effetto di norme statutarie o di patti parasociali, nello specifico nella società Acque Veronesi Scarl e nella società Uni.co.G.e. Srl.

A tale proposito si evidenzia come lo standard ITAS 14 definisca il controllo congiunto quale situazione in cui l'amministrazione detiene una partecipazione di controllo congiuntamente con altre amministrazioni e/o organismi, tramite accordi vincolanti o disposizioni normative. Il controllo congiunto consta nella condivisione su base contrattuale del controllo di un accordo. Controllo che sussiste quando le decisioni relative alle attività rilevanti richiedono il consenso unanime di tutte le parti che partecipano al controllo congiunto. Da qui la necessità di valutare se l'accordo concede collettivamente a tutte le parti coinvolte o ad un gruppo di parti il controllo dell'accordo. Tutte le parti o un gruppo di parti controllano l'accordo collettivamente se devono dirigere insieme le attività che incidono in maniera significativa sulle attività rilevanti dell'accordo. Stabilito che le parti o un gruppo di parti controllano collettivamente l'accordo il controllo congiunto esiste solo quando le decisioni sulle attività rilevanti richiedono il consenso unanime delle parti che controllano l'accordo collettivamente. Nell'accordo congiunto pertanto nessuna delle parti controlla singolarmente l'accordo. Un accordo può essere a controllo congiunto anche se non tutte le parti hanno il controllo congiunto dell'accordo.

Relativamente al controllo congiunto sulla società Acque Veronesi, le norme statutarie non conferiscono un potere di controllo. Nel caso della società Uni.co.G.e. sono stati adottati dei patti parasociali per mantenere un controllo strategico sulla governance e sugli obiettivi societari.

Alla data di inizio mandato il comune di Colognola ai Colli detiene le seguenti partecipazioni societarie:

| DENOMINAZIONE | SETTORE | PERCENTUALE |
|--|---|-------------|
| ACQUE VERONESI S.C.A.R.L. | Servizio idrico integrato | 0,99% |
| UNI.CO.G.E. SRL | Produzione di gas. Commercio energia elettrica | 12,07% |
| UNISERVIZI S.PA. | Distribuzione gas naturale mediante condotte. Gestione integrata degli impianti e della rete di distribuzione del gas | 1,109% |
| BANCA POPOLARE ETICA SOC. COOP. PER AZIONI | Intermediazione monetaria di istituti monetari diverse dalle Banche centrali | 0,0007% |
| GESPA SPA | Servizio integrato rifiuti | 18,62% |

Inoltre, il Comune di Colognola ai Colli partecipa ai seguenti enti/organismi:

| Organismi gestionali | | % |
|--|------------------|-------|
| Consorzio di Depurazione Val d'Ilasi Servizi (CO.V.I.SE.) <i>in liquidazione</i> | Servizio idrico | 24,28 |
| Consorzio di Bacino Verona Due del Quadrilatero, <i>in liquidazione</i> | Gestione rifiuti | 1,852 |
| Consiglio di Bacino Verona Nord | Gestione rifiuti | 2,09 |
| Consiglio di Bacino Veronese (ex AATO) | Servizio idrico | 0,91 |
| Unione di Comuni Verona Est | | - |

4.2 - Situazione delle società partecipate al 31/12/2025

Ai sensi del codice civile, art. 2359, sono considerate società controllate:

- 1) le società in cui un'altra società dispone della maggioranza dei voti esercitabili nell'assemblea ordinaria;
- 2) le società in cui un'altra società dispone di voti sufficienti per esercitare un'influenza dominante nell'assemblea ordinaria;
- 3) le società che sono sotto influenza dominante di un'altra società in virtù di particolari vincoli contrattuali con essa.

Ai fini dell'applicazione dei numeri 1) e 2) del primo comma si computano anche i voti spettanti a società controllate, a società fiduciarie e a persona interposta: non si computano i voti spettanti per conto di terzi.

Sono considerate collegate le società sulle quali un'altra società esercita un'influenza notevole. L'influenza si presume quando nell'assemblea ordinaria può essere esercitato almeno un quinto dei voti ovvero un decimo se la società ha azioni quotate in mercati regolamentati⁴

Il Comune di Colognola ai Colli non detiene partecipazioni di controllo in società. Detiene due partecipazioni nelle quali il controllo è congiunto, per effetto di norme statutarie o di patti parasociali, nello specifico nella società Acque Veronesi Scarl e nella società Uni.co.G.e. Srl.

Le società sulle quali il Comune di Colognola ai Colli esercita un controllo congiunto sono le seguenti:

| RISULTATI DI ESERCIZIO DELLE PRINCIPALI SOCIETA' CONTROLLATE PER FATTURATO (1) | | | | | | | |
|---|---------------------------|--------------------------|---|--|--|--|--|
| BILANCIO ANNO 2025 | | | | | | | |
| Forma giuridica Tipologia di società | Campo di attività (2) (3) | | | Fatturato registrato o valore produzione | Percentuale di partecipazione o di capitale di dotazione (4) (6) | Patrimonio netto azienda o società (5) | Risultato di esercizio positivo o negativo |
| | A | B | C | | | | |
| Acque Veronesi S.c.a.r.l. | Codice 37 (51% attività) | Codice 36 (49% attività) | 0 | 118.698.589 | 0,99% | 35.666.712,00 | 3.254.093,00 |
| (1) Gli importi vanno riportati con 2 zero dopo la virgola l'arrotondamento dell'ultima unità è effettuato per eccesso qualora la prima cifra decimale sia superiore o uguale a cinque l'arrotondamento è effettuato per difetto qualora la prima cifra decimale sia inferiore a cinque | | | | | | | |
| (2) Indicare l'attività esercitata dalle società in base all'elenco riportato a fine certificato | | | | | | | |
| (3) Indicare da uno a tre codici corrispondenti alle tre attività che incidono, per prevalenza, su fatturato complessivo della società | | | | | | | |
| (4) Si intende la quota di capitale sociale sottoscritto per le società di capitale o la quota di capitale di dotazione conferito per le aziende speciali ed i consorzi - azienda | | | | | | | |
| (5) Si intende la quota di capitale sociale più fondi di riserva per le società di capitale e il capitale di dotazione più fondi di riserva per le aziende speciali ed i consorzi - azienda | | | | | | | |
| (6) Non vanno indicate le aziende e società, rispetto alle quali si realizza una percentuale di partecipazione fino allo 0,49% | | | | | | | |

| BILANCIO ANNO 2025 | | | | | | | |
|---|------------------------------|-------------------|---|---|---|--|--|
| Forma giuridica Tipologia di società | Campo di attività (2) (3) | | | Fatturato registrato o valore produzione | Percentuale di partecipazione o di capitale di dotazione (4) (6) | Patrimonio netto azienda o società (5) | Risultato di esercizio positivo o negativo |
| | A | B | C | | | | |
| Uni.Co.Ge S.r.l. | 35.22 (77,32%) | 35.14 (22,68%) | 0 | 118.698.589,00 | 12,07% | 35.666.712,00 | 3.254.093,00 |
| (1) Gli importi vanno riportati con 2 zero dopo la virgola l'arrotondamento dell'ultima unità è effettuato per eccesso qualora la prima cifra decimale sia superiore o uguale a cinque l'arrotondamento è effettuato per difetto qualora la prima cifra decimale sia inferiore a cinque | | | | | | | |
| (2) Indicare l'attività esercitata dalle società in base all'elenco riportato a fine certificato | | | | | | | |
| (3) Indicare da uno a tre codici corrispondenti alle tre attività che incidono, per prevalenza, su fatturato complessivo della società | | | | | | | |
| (4) Si intende la quota di capitale sociale sottoscritto per le società di capitale o la quota di capitale di dotazione conferito per le aziende speciali ed i consorzi - azienda | | | | | | | |
| (5) Si intende la quota di capitale sociale più fondi di riserva per le società di capitale e il capitale di dotazione più fondi di riserva per le aziende speciali ed i consorzi - azienda | | | | | | | |
| (6) Non vanno indicate le aziende e società, rispetto alle quali si realizza una percentuale di partecipazione fino allo 0,49% | | | | | | | |

PARTE V - Rilievi degli organismi esterni di controllo

5.1 - Rilievi della Corte dei Conti

Nel periodo in esame non è pervenuto alcun rilievo da parte della Corte dei Conti.

5.2- Rilievi dell'Organo di Revisione

Nell'anno in corso l'Ente non è stato oggetto di alcun rilievo relativo a gravi irregolarità contabili.

Colognola ai Colli, lì 06/07/2026

IL RESPONSABILE DEL SERVIZIO FINANZIARIO

dott.ssa Elisabetta Peloso

(documento firmato digitalmente

ai sensi del D.Lgs. 07/03/2005, n. 82 e s.m.i. (CAD)

IL SINDACO

Giovanni MIGLIORINI

(documento firmato digitalmente

ai sensi del D.Lgs. 07/03/2005, n. 82 e s.m.i. (CAD)