PROVINCIA DI VERONA | **COMUNE DI NOGARA**

PROGETTO DI ALLARGAMENTO E RIQUALIFICAZIONE DELLA S.P. N°20 "DELL'ADIGE E DEL TARTARO" TRATTO DA SALIZZOLE A NOGARA

LOTTO 2° - OPERE IN COMUNE DI NOGARA

2° STRALCIO

ALLARGAMENTO E RIQUALIFICAZIONE STRADALE

PROGETTO DEFINITIVO

ALLEGATO N° 2.3

PLANIMETRIA CON LO STATO DI FATTO
ED IL RILIEVO PLANOALTIMETRICO
scala 1:250
TRATTO dalla sez 35 alla sez 50

DATA	Giugno 2020
AGGIORNATO	Giugno 2021
PRATICA	N° 956
NOME FILE	956_L2_02def03r0

Progettazione: ing. Maurizio Braggion

ing. MAURIZIO BRAGGION N° 1497

VENETA PROGETTAZIONI-STUDIO TECNICO ASSOCIATO
35135 PADOVA Via Sacro Cuore n° 21 tel. 049/8642197 - fax 049/8642208
E-Mail: info@venetaprogettazioni.com

LEGENDA

- Punto rilevato di dettaglio con quota assoluta e descrizione
- ▨ Carreggiata stradale
- Fosso
- Recinzione
- ☒ Punto luce stradale
- ☒ Palo o traliccio ENEL
- - - - Linea aerea ENEL
- ➡ Accesso carraio
- - - - Guard-rail

Inquadramento del tratto n° 3

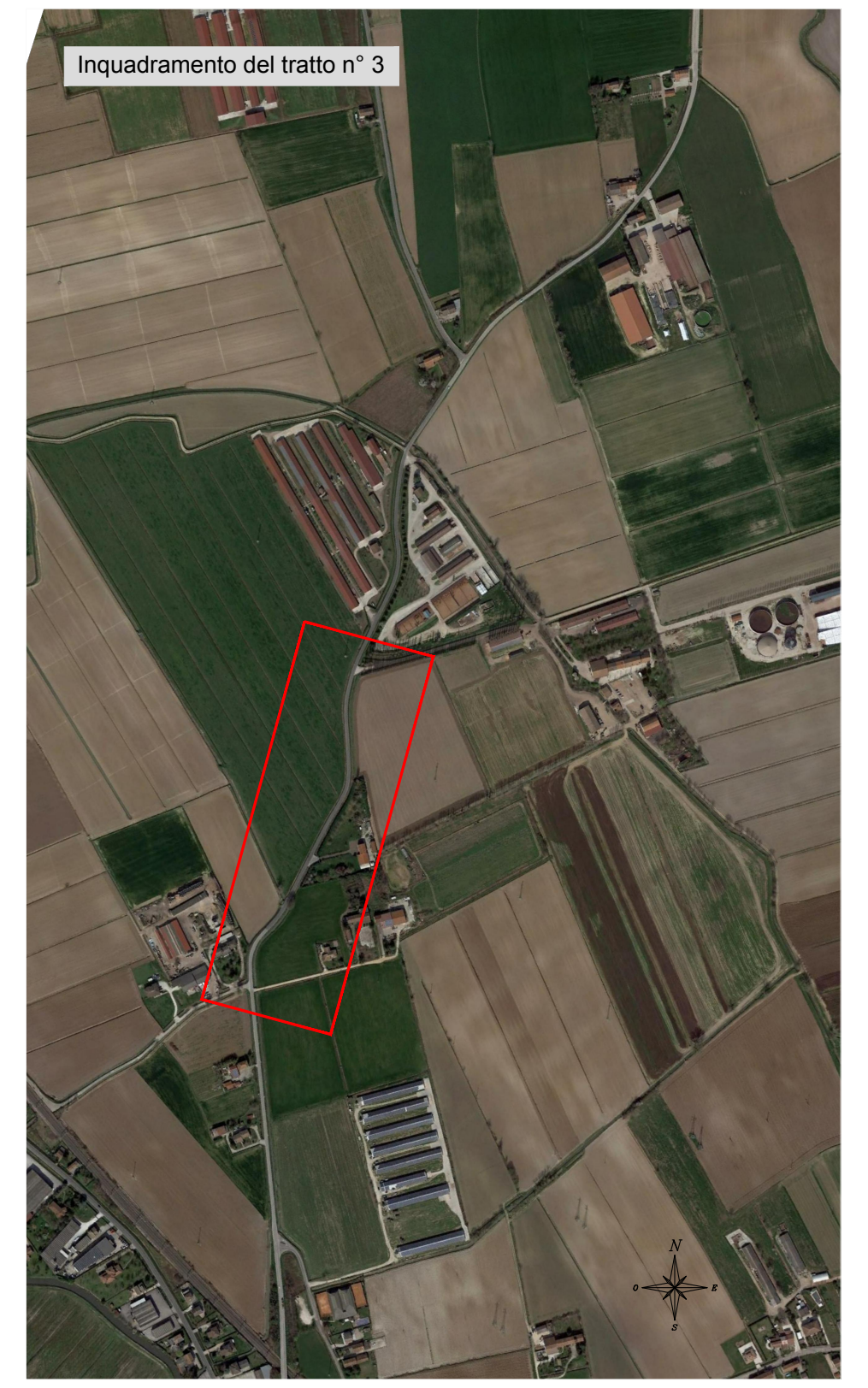

S.P. n° 20 "dell'Adige e del Tartaro"
VIA CALCINARO