

Tav. n. 1.1.A - Estratto "Carta dei Vincoli e della Pianificazione Territoriale" del PTCP. Scala 1:10.000. Adottato con Deliberazione di Giunta della Regione Veneto n.708 del 02/05/2012

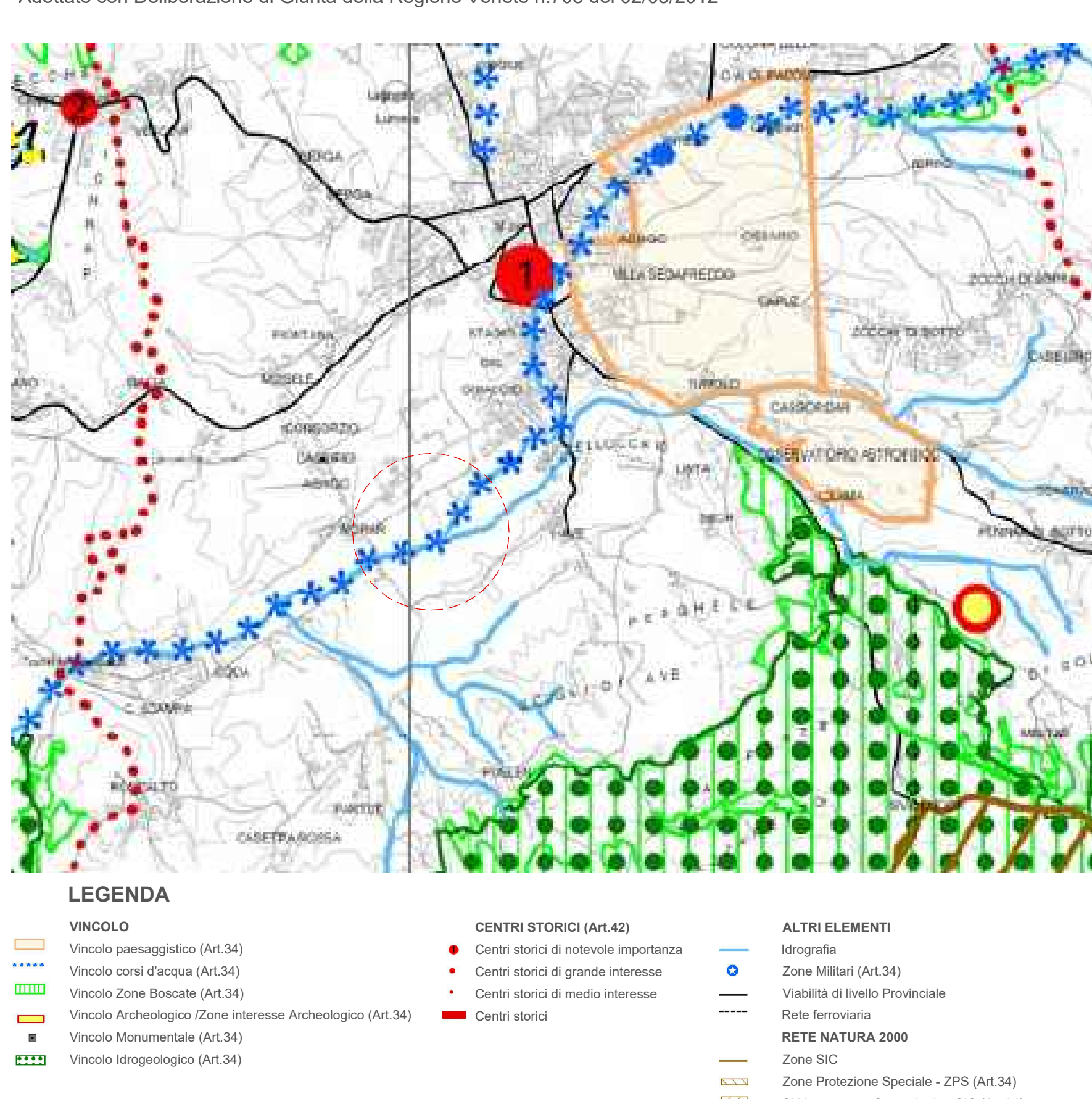

LEGENDA

- VINCULO**
 - Vincolo paesaggistico (Art.34)
 - Vincolo zona d'acqua (Art.34)
 - Vincolo Zona Boscare (Art.34)
 - Vincolo Archeologico (Zone interesse Archeologico (Art.34))
 - Vincolo Monumentale (Art.34)
 - Vincolo Italoetnologico (Art.34)
- CENTRI STORICI (Art.42)**
 - Centri storici di notevole importanza
 - Centri storici di grande interesse
 - Centri storici di medio interesse
 - Centri storici
- ALTRI ELEMENTI**
 - Integrità
 - Zone Militari (Art.34)
 - Vulnerabilità di livello Provinciale
 - Rete ferroviaria
 - Rete Natura 2000
 - Zone SIC
 - Zone Protezione Speciale - ZPS (Art.34)
 - Siti Importanza Comunitaria - SIC (Art.34)

Tav. n. 2.1.A - Estratto "Carta delle fragilità". Scala 1:10.000. Adottato con Deliberazione di Giunta della Regione Veneto n.708 del 02/05/2012

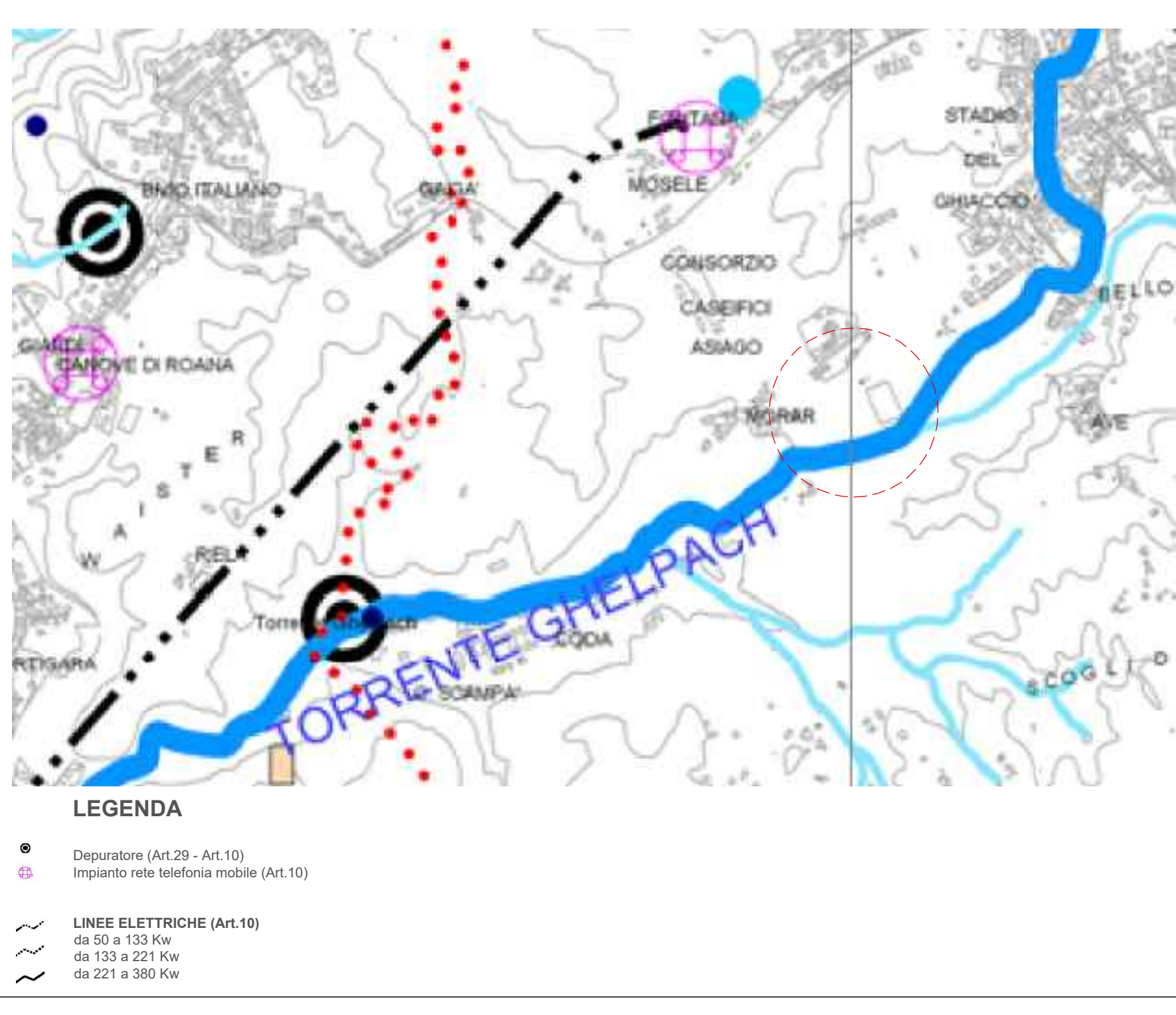

LEGENDA

- Deposizione (Art.29 - Art.10)
- Impianto area industriale mobile (Art.10)
- LINEE ELETTRICHE (Art.19)
- da 50 a 220 kV
- da 220 a 380 kV

Tav. n. 3.1.A - Estratto "Sistema ambientale" del PTCP. Scala 1:10.000. Adottato con Deliberazione di Giunta della Regione Veneto n.708 del 02/05/2012

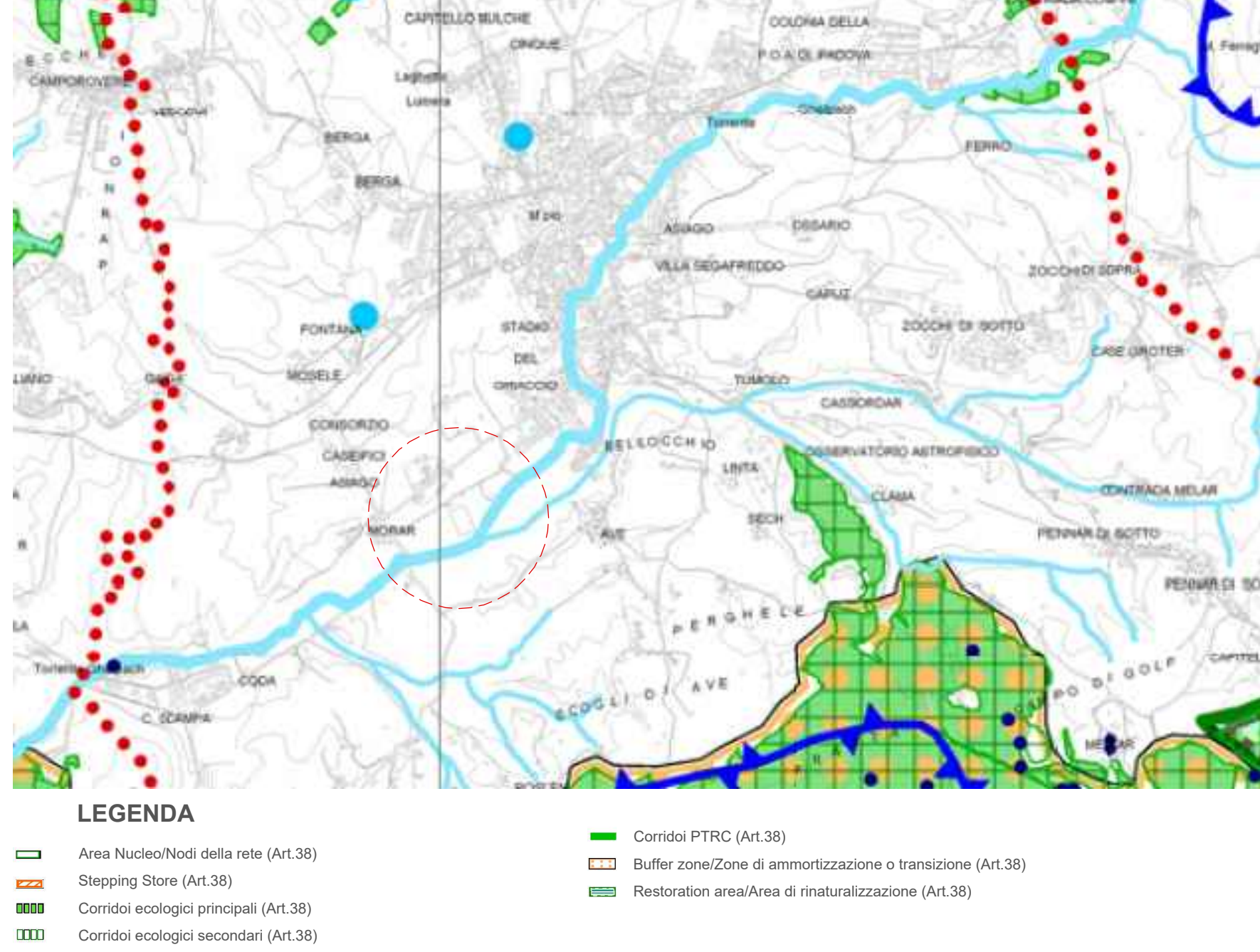

LEGENDA

- Area Nucleo/Reticolo delle reti (Art.38)
- Prezone (Art.38)
- Corridoi ecologici principali (Art.38)
- Corridoi ecologici secondari (Art.38)
- Comuni PTCP (Art.38)
- Buffer zone/Zone di ammortizzazione o transizione (Art.38)
- Restaurazione area/Area di riqualificazione (Art.38)

Tav. v2 "Perimetrazione degli ambiti di urbanizzazione consolidata". Scala 1:10.000. Adottato con delibera di Consiglio Comunale n. 36 del 22/09/2017

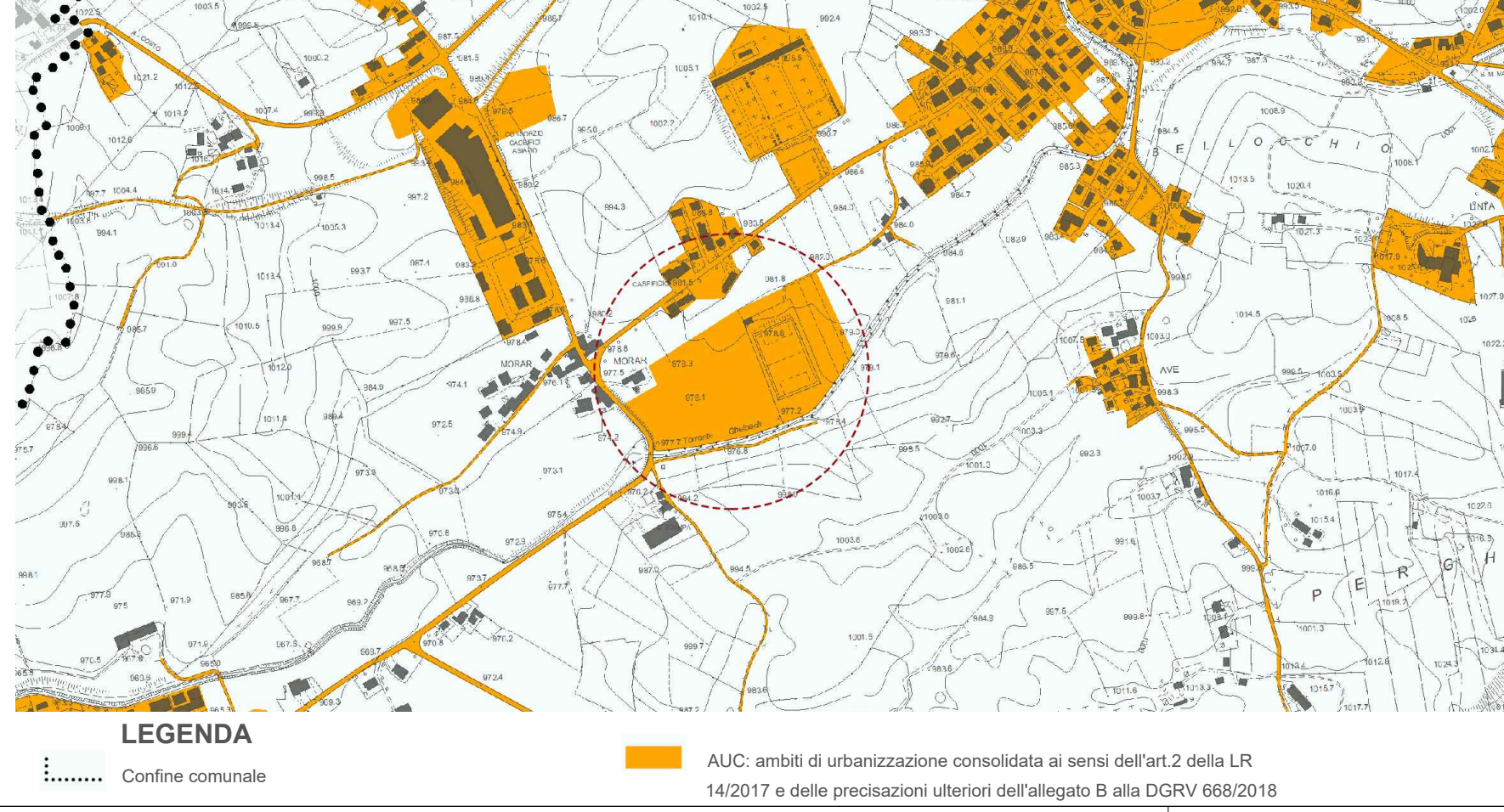

LEGENDA

- AUC: ambiti di urbanizzazione consolidata ai sensi dell'art.2 della LR 1420117 e delle prescrizioni ulteriori stabilite dagli artt.5 e artt.6 DPR 660/2016
- Confine comunale

Tav. n. 4 - Estratto "Carta dei Vincoli e della Pianificazione Territoriale" del PAT. Scala 1:10.000. Adottato con Deliberazione del Consiglio Comunale n. 1 del 11/02/2011. Elaborato aggiornato alle prescrizioni della VTR n. 40 in data 19/04/2012 e alle decisioni assunte dalla Conferenza di Servizi del 27/04/2012

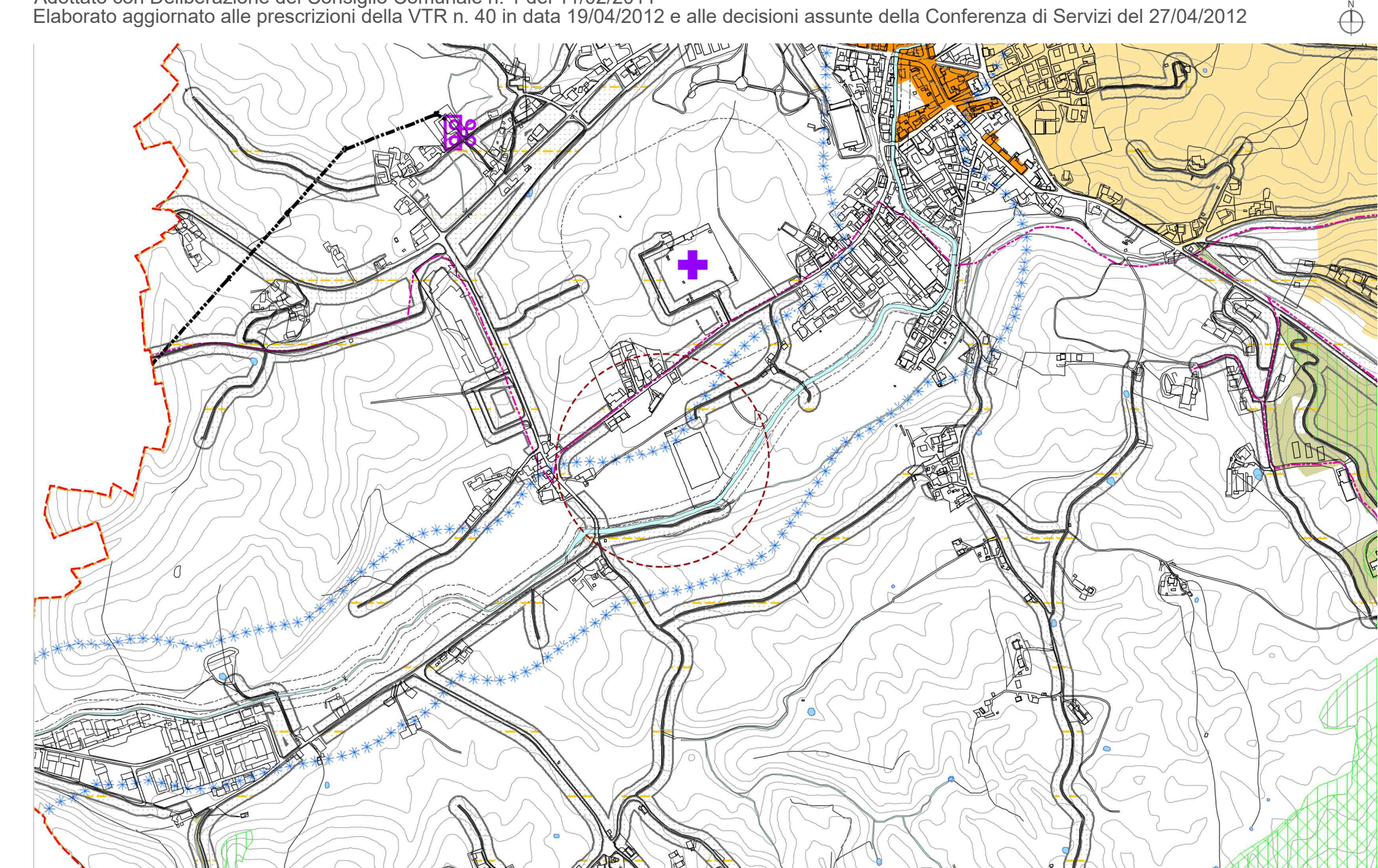

LEGENDA

- Confine del Comune di Asiago
- RETE NATURA 2000 ART. 6
 - Vincolo paesaggistico D.Lgs. 42/2004 - Corsi d'acqua art.7
 - Vincolo paesaggistico D.Lgs. 42/2004 - ex L. 149/73 art.1
 - Area Boscare (con Vincolo Paesaggistico - D.Lgs.42/2004 art.2)
- Centro Storico art. 10
- Vulnerabilità art. 41, R. 11/074 Art.1 di Talea art. 13
- Vulnerabilità Fasi di rispetto art. 15
- Fasi di rispetto - Norme generali art. 14
- Centri
 - Impianti di comunicazione elettronica ad uso pubblico art. 19
 - Posti di Pinerio per uso abitativo art. 20
 - Vincolo paesaggistico - Usi Civici art. 21
 - Manufatti art. 22
 - Elettrodotto art. 23
- REINNOVAZIONE DEGLI AMBITI TERRITORIALI OMOGENEI ART. 42, ART.44, ART.45
 - ATO: Territorio Omogeneo - ATO
- VALORI E TUTELE
 - Centri Storici art. 10
- RETE ECOLOGICA ART. 38
 - Zone di ammortizzazione e transizione
 - Mappe rurali di pianificazione e transizione
- TERRITORIO AGRO-FORESTALE
 - Le zone boscare art. 30
 - Articolo art. 30 art. 30 art. 43 NAT (vigenti) art. 53
- AZIONI STRATEGICHE
 - Area di intervento consolidata art. 34
 - Produttori art. 35
 - Linee Rosse alla nuova edificazione art. 36
 - Area di qualificazione edilizia art. 36
 - Area recupero creato art. 36
 - Edilizia edilizia art. 40
- RETE NATURA 2000
 - Zone di interesse comune di maggior rilevanza
 - Servizi di interesse comune di maggior rilevanza
 - Turismo - Riquadro
 - Sole (Stato per Asapm)
- INFRASTRUTTURE ED ATTREZZATURE ART. 40
 - Area per infrastrutture ed attrezzature di maggior rilevanza
 - Dotazione geografica
 - Attrezzature di servizio (Club House)
 - Club
 - Turistico - Riquadro art. 70
 - Area turistica Riquadro (relativa alla città consolidata e di previsioni)
 - Area per impianti turistici
 - Turistico Riquadro
- INFRASTRUTTURE
 - Area idonea
 - Area idonea a condizione (sottoservizi A)
 - Area idonea a condizione (sottoservizi B)
- VALUTAZIONE DEL DISSESTO IDROGEOLOGICO E DELLE CONDIZIONI IDRAULICHE
 - Area recuperabile a retrostrada

ESTRATTO CTR. Elaborato in Scala 1:5.000.

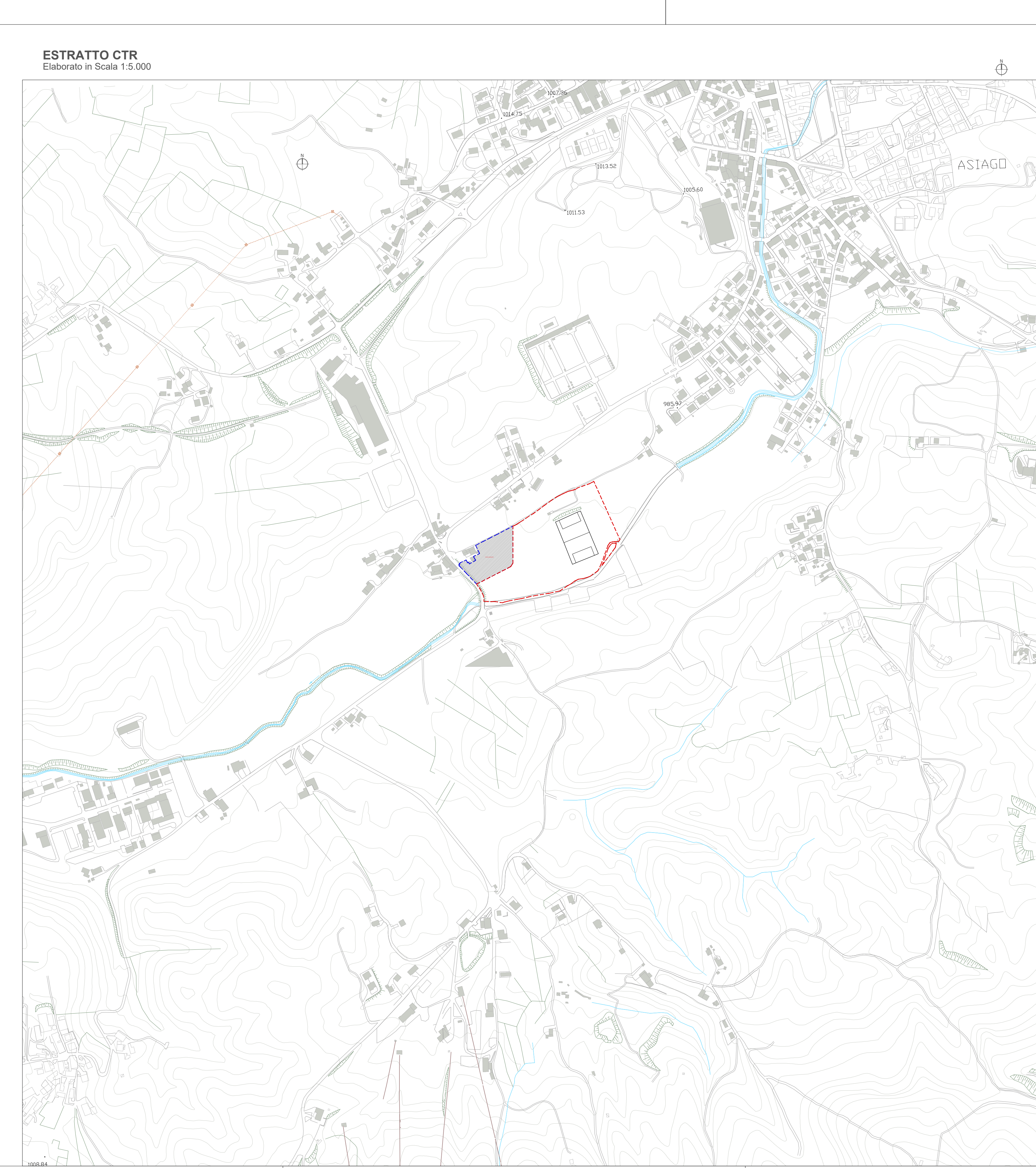

Tav. n. 4 - Estratto "Carta della Trasformabilità" del PAT. Scala 1:10.000. Adottato con Deliberazione del Consiglio Comunale n. 1 del 11/02/2011. Elaborato aggiornato alle prescrizioni della VTR n. 40 in data 19/04/2012 e alle decisioni assunte dalla Conferenza di Servizi del 27/04/2012

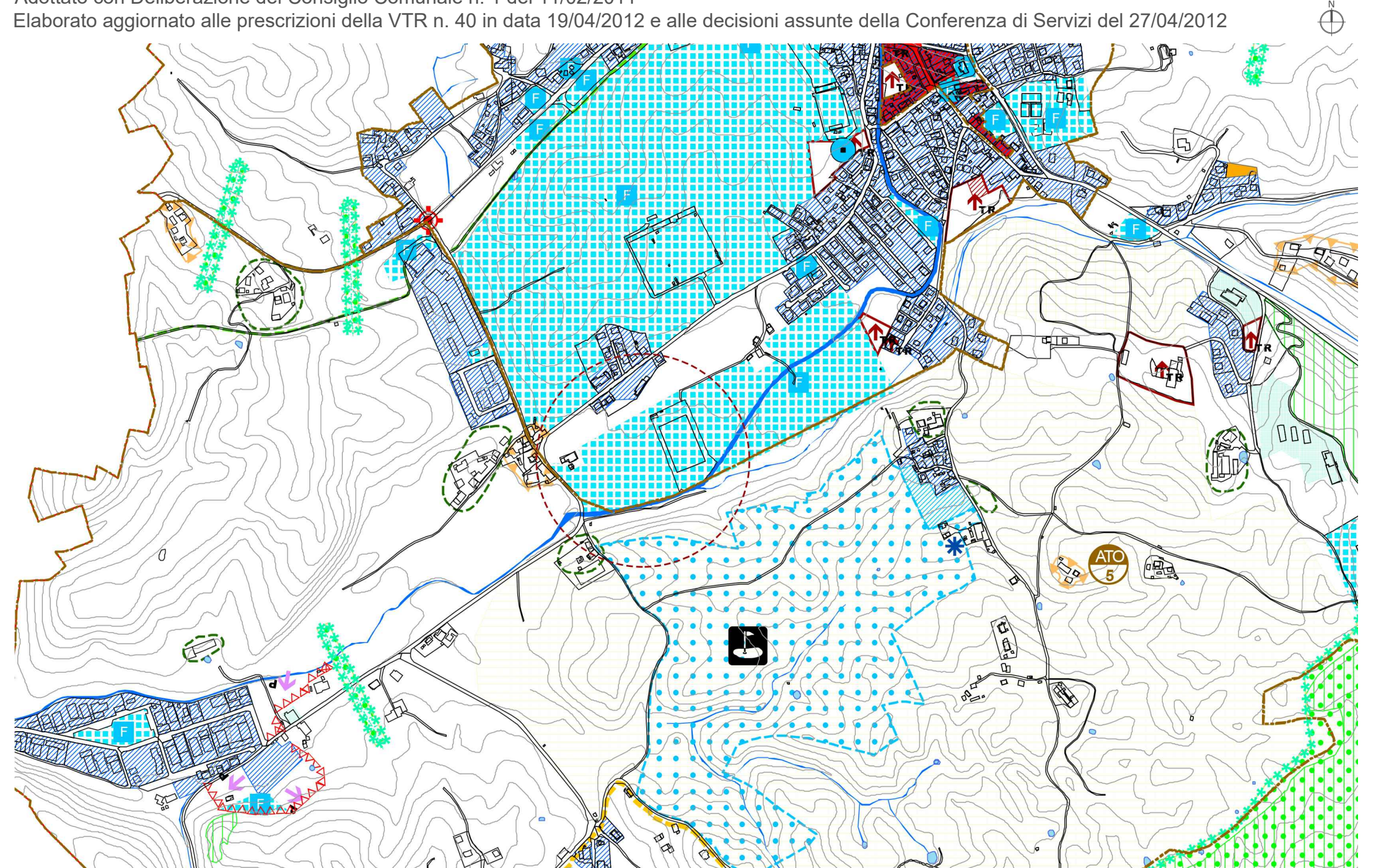

LEGENDA

- Confine del Comune di Asiago
- REINNOVAZIONE DEGLI AMBITI TERRITORIALI OMOGENEI ART. 42, ART.44, ART.45
 - ATO: Territorio Omogeneo - ATO
- VALORI E TUTELE
 - Centri Storici art. 10
- RETE ECOLOGICA ART. 38
 - Zone di ammortizzazione e transizione
 - Mappe rurali di pianificazione e transizione
- TERRITORIO AGRO-FORESTALE
 - Le zone boscare art. 30
 - Articolo art. 30 art. 30 art. 43 NAT (vigenti) art. 53
- AZIONI STRATEGICHE
 - Area di intervento consolidata art. 34
 - Produttori art. 35
 - Linee Rosse alla nuova edificazione art. 36
 - Area di qualificazione edilizia art. 36
 - Area recupero creato art. 36
 - Edilizia edilizia art. 40
- RETE NATURA 2000
 - Zone di interesse comune di maggior rilevanza
 - Servizi di interesse comune di maggior rilevanza
 - Turismo - Riquadro
 - Sole (Stato per Asapm)
- INFRASTRUTTURE ED ATTREZZATURE ART. 40
 - Area per infrastrutture ed attrezzature di maggior rilevanza
 - Dotazione geografica
 - Attrezzature di servizio (Club House)
 - Club
 - Turistico - Riquadro art. 70
 - Area turistica Riquadro (relativa alla città consolidata e di previsioni)
 - Area per impianti turistici
 - Turistico Riquadro
- INFRASTRUTTURE
 - Area idonea
 - Area idonea a condizione (sottoservizi A)
 - Area idonea a condizione (sottoservizi B)
- VALUTAZIONE DEL DISSESTO IDROGEOLOGICO E DELLE CONDIZIONI IDRAULICHE
 - Area recuperabile a retrostrada

ESTRATTO CATASTALE. Elaborato in Scala 1:2.000.



Tav. n. 1.2.4 - Estratto "Invarianti e Fragilità" del PRC - PI. Scala 1:10.000. Elaborato adeguato alla D.C.C. di approvazione n. 25 del 19/04/2016 secondo adeguamento del Piano degli Interventi al Pat - Aprile 2016

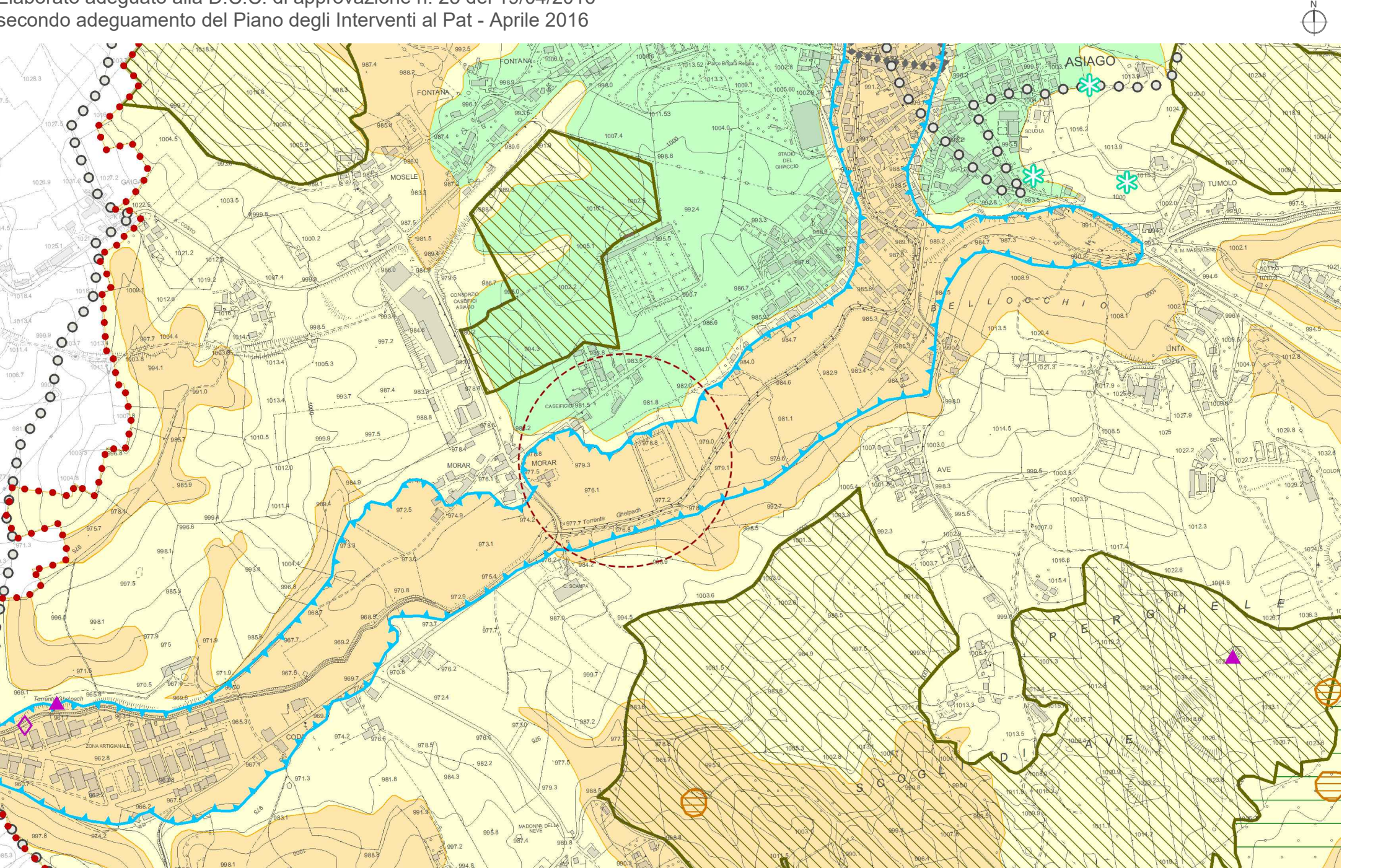

LEGENDA

- Limite zone significative sviluppata in scala 1:2.000
- Area di PAT compatibile e non compatibile con il PRC progettuale art. 46, comma 5, L.R. 11/2004 da armonizzare con successivo adeguamento del PI
- Vincolo paesaggistico - Corsi d'acqua
- Vincolo Italoetnologico
- Vincolo Archeologico
- Integrità
- FASCE DI RISPETTO
 - Grandi alberi
- INVAIANTI DI NATURA PAESAGGISTICA - STORICO - TESTIMONIALE
 - Linee di paesaggio - Sentiero della Rogazione
 - Elementi identitari - Sentiero della Rogazione
- INVAIANTI DI NATURA GEOLOGICA/IDROGEOLOGICA/GIOMORFOLOGICA
 - Dotazione geografica
 - Coste (geomorfologiche)
 - Ingheriti (geomorfologici)
 - Pericolosità (geomorfologica)
- INVAIANTI DI NATURA STORICO - MONUMENTALE, TEATRO DELLA GRANDE GUERRA
 - Sentiero della Pace
- PREVENZIONE DEL RISCHIO E CONTROLLO PER GLI INTERVENTI EDILI E INFRASTRUTTURALI
 - Area idonea
 - Area idonea a condizione (sottoservizi A)
 - Area idonea a condizione (sottoservizi B)
- VALUTAZIONE DEL DISSESTO IDROGEOLOGICO E DELLE CONDIZIONI IDRAULICHE
 - Area recuperabile a retrostrada

ESTRATTO CATASTALE. Elaborato in Scala 1:2.000.

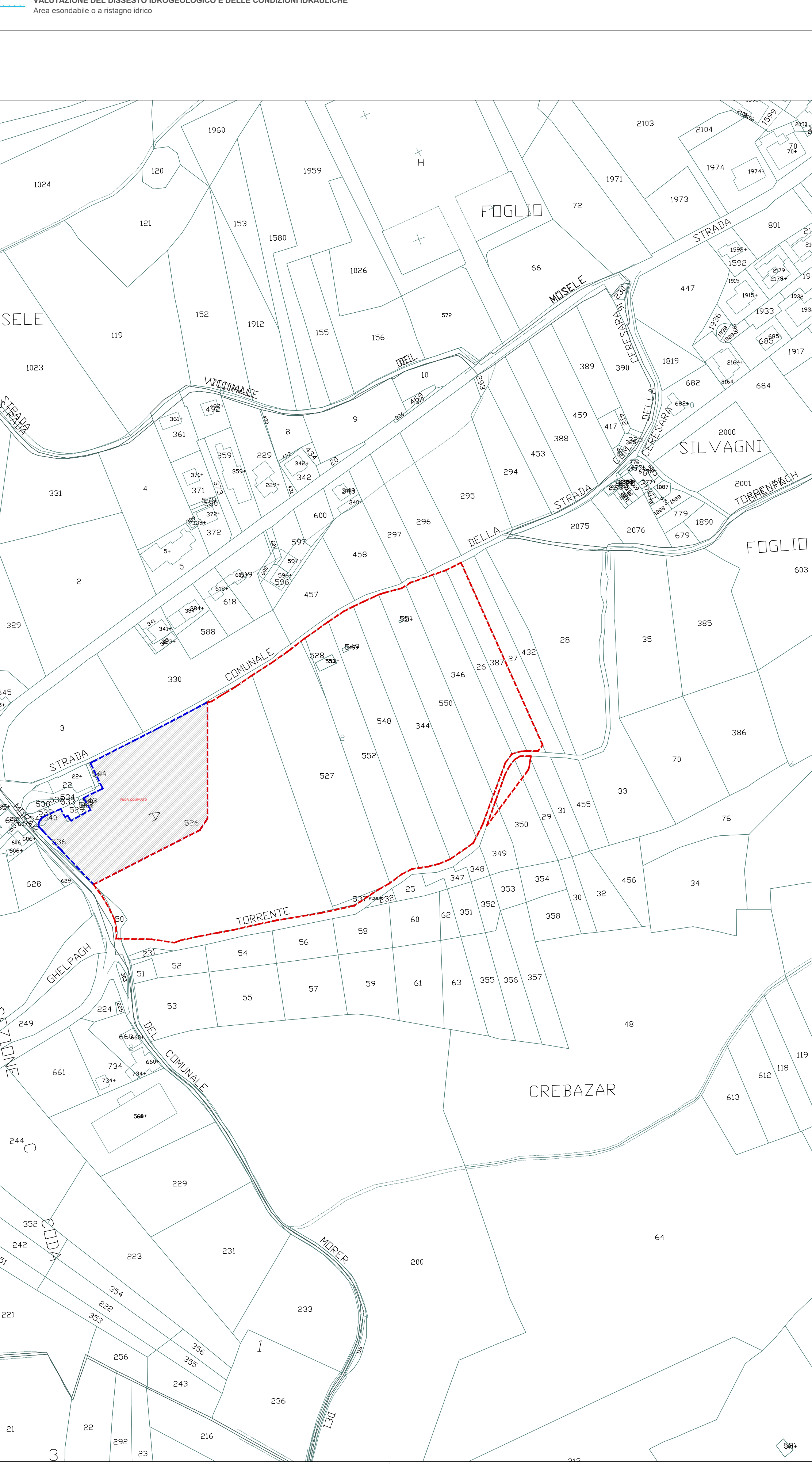

Tav. n. 3.6 - Estratto "Zone significative - Codici" del PRC - PI. Scala 1:2.000. Elaborato adeguato alla D.C.C. di approvazione n. 25 del 19/04/2016 secondo adeguamento del Piano degli Interventi al Pat - Aprile 2016

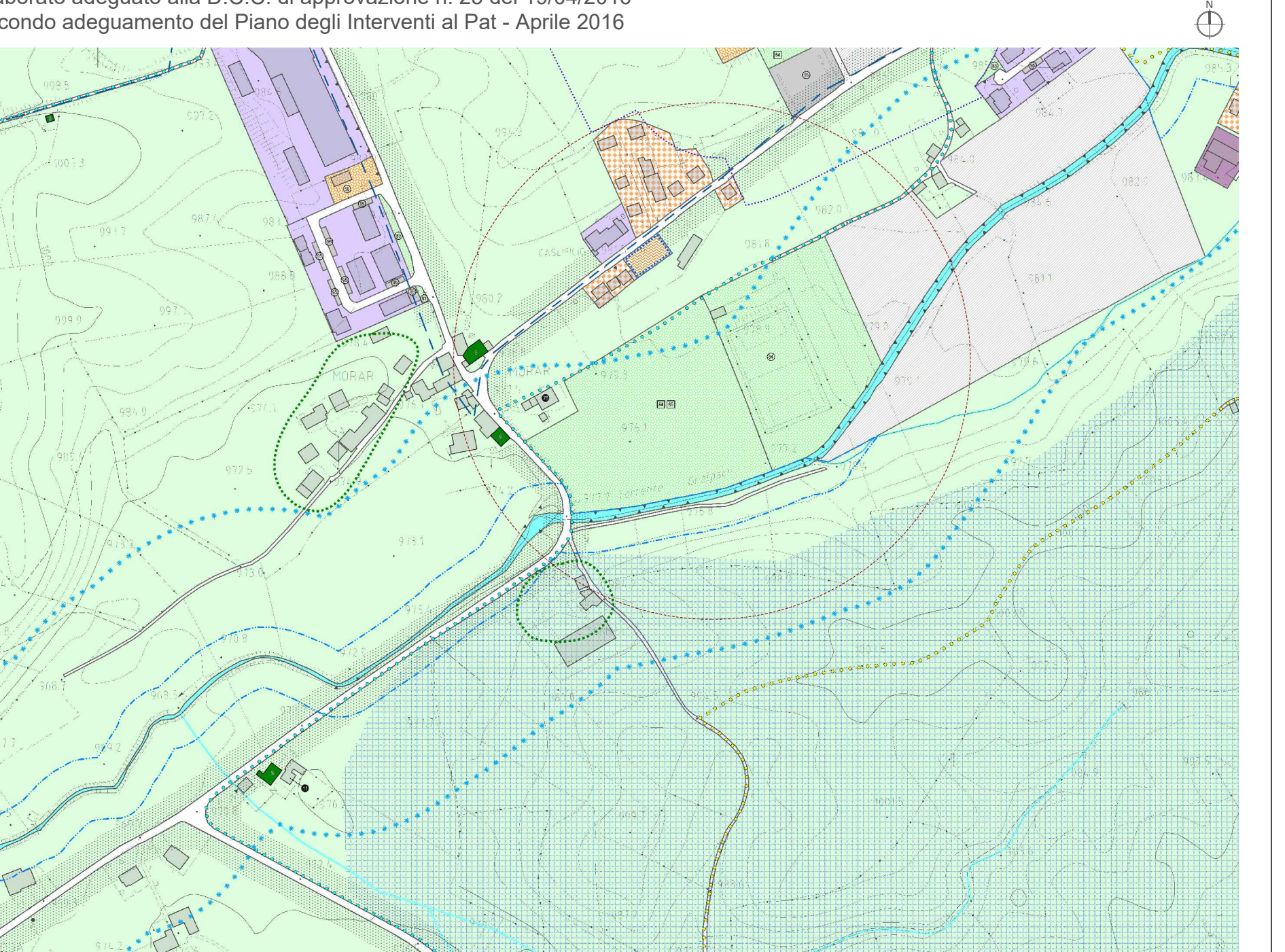

LEGENDA

- Limite zone significative sviluppata in scala 1:2.000
- Area di PAT compatibile e non compatibile con il PRC progettuale art. 46, comma 5, L.R. 11/2004 da armonizzare con successivo adeguamento del PI
- Vincolo paesaggistico - Corsi d'acqua
- Vincolo Italoetnologico
- Vincolo Archeologico
- Integrità
- FASCE DI RISPETTO
 - Grandi alberi
- INVAIANTI DI NATURA PAESAGGISTICA - STORICO - TESTIMONIALE
 - Linee di paesaggio - Sentiero della Rogazione
 - Elementi identitari - Sentiero della Rogazione
- INVAIANTI DI NATURA GEOLOGICA/IDROGEOLOGICA/GIOMORFOLOGICA
 - Dotazione geografica
 - Coste (geomorfologiche)
 - Ingheriti (geomorfologici)
 - Pericolosità (geomorfologica)
- INVAIANTI DI NATURA STORICO - MONUMENTALE, TEATRO DELLA GRANDE GUERRA
 - Sentiero della Pace
- PREVENZIONE DEL RISCHIO E CONTROLLO PER GLI INTERVENTI EDILI E INFRASTRUTTURALI
 - Area idonea
 - Area idonea a condizione (sottoservizi A)
 - Area idonea a condizione (sottoservizi B)
- VALUTAZIONE DEL DISSESTO IDROGEOLOGICO E DELLE CONDIZIONI IDRAULICHE
 - Area recuperabile a retrostrada

ESTRATTO CATASTALE. Elaborato in Scala 1:2.000.

LEGENDA

- Perimetrazione area di intervento
- Particolare oggetto di intervento: 387, 26, 346; 550, 551; 344, 548, 549; 528, 553, 552; 527, 526; 50, 349, 350, 29
- Perimetrazione area fuori comparto

ELEMENTI PREESISTENTI

- Scarpata vegetazionale preesistente
- Curve di livello
- Ciglio fosso

VIABILITÀ PREESISTENTE

- Ciglio asfalto strada pubblica

RETI PREESISTENTI

- Elettrodotto
- Traffico AT
- Impianti di risalita uso sciistico

COMUNE DI ASIAGO
PROVINCIA VICENZA

Progettazione dell'opera pubblica "Area sportiva in località Morar" di Asiago

PROGETTO DEFINITIVO

<p>COMITENTE Comune di Asiago Piazza Il Risorgimento 6 36021 Asiago (VI)</p> <p>Responsabile del coordinamento ed integrazione della attività specialistiche: Arch. Maurizio Favari (MATE)</p> <p>Progetto architettonico: Arch. Maurizio Favari (MATE) Arch. Tamasz Cserecs (MATE)</p> <p>Collaboratori: arch. Martina Bruttini arch. Alessandra Shiradi arch. Nico Di Corneo</p> <p>Progetto opere strutturali: Ing. Mauro Penni (MATE)</p> <p>Progetto impianti elettrici e meccanici: Ing. Lino Polastri (MATE)</p> <p>Verifica Invarianza Idraulica: Ing. Lino Polastri (MATE)</p> <p>Geologia: Dott. Geol. Clelio Lucchetti</p> <p>Valutazione ambientale: Ing. Alessandro Sarani (MATE)</p> <p>Coordinatore della sicurezza in fase di progettazione: Ing. Alessandro Sarani (MATE)</p> <p>Professionista anticorrotivo: Ing. Alessandro Sarani (MATE)</p> <p>Criteri Ambientali Minimi (Professionalità Certificata ISO 9001:2015) Ing. Eleonora Battista (MATE)</p> <p>Tecnico esperto in Acustica: Ing. Silvio Silvestri</p> <p>Direttore Tecnico: Arch. Maurizio Favari (MATE)</p>	<p>R.U.P. Arch. Giancarlo Corneo Comune di Asiago</p> <p>Responsabile L.P.R. Area di Pianificazione: Arch. Maurizio Favari (MATE)</p> <p>Progetto architettonico: Arch. Maurizio Favari (MATE) Arch. Tamasz Cserecs (MATE)</p> <p>Collaboratori: arch. Martina Bruttini arch. Alessandra Shiradi arch. Nico Di Corneo</p> <p>Progetto opere strutturali: Ing. Mauro Penni (MATE)</p> <p>Progetto impianti elettrici e meccanici: Ing. Lino Polastri (MATE)</p> <p>Verifica Invarianza Idraulica: Ing. Lino Polastri (MATE)</p> <p>Geologia: Dott. Geol. Clelio Lucchetti</p> <p>Valutazione ambientale: Ing. Alessandro Sarani (MATE)</p> <p>Coordinatore della sicurezza in fase di progettazione: Ing. Alessandro Sarani (MATE)</p> <p>Professionista anticorrotivo: Ing. Alessandro Sarani (MATE)</p> <p>Criteri Ambientali Minimi (Professionalità Certificata ISO 9001:2015) Ing. Eleonora Battista (MATE)</p> <p>Tecnico esperto in Acustica: Ing. Silvio Silvestri</p> <p>Direttore Tecnico: Arch. Maurizio Favari (MATE)</p>
--	--

PROGETTO ARCHITETTONICO
Inquadramento dell'area, stralzo dello strumento urbanistico

ASIA18049	100_1_DA	
08/01/2016	08/01/2016	08/01/2016
DATA	DATA	DATA
SCALA	SCALA	SCALA
VERIFICATO	VERIFICATO	VERIFICATO
PRODOTTO DA	PRODOTTO DA	PRODOTTO DA