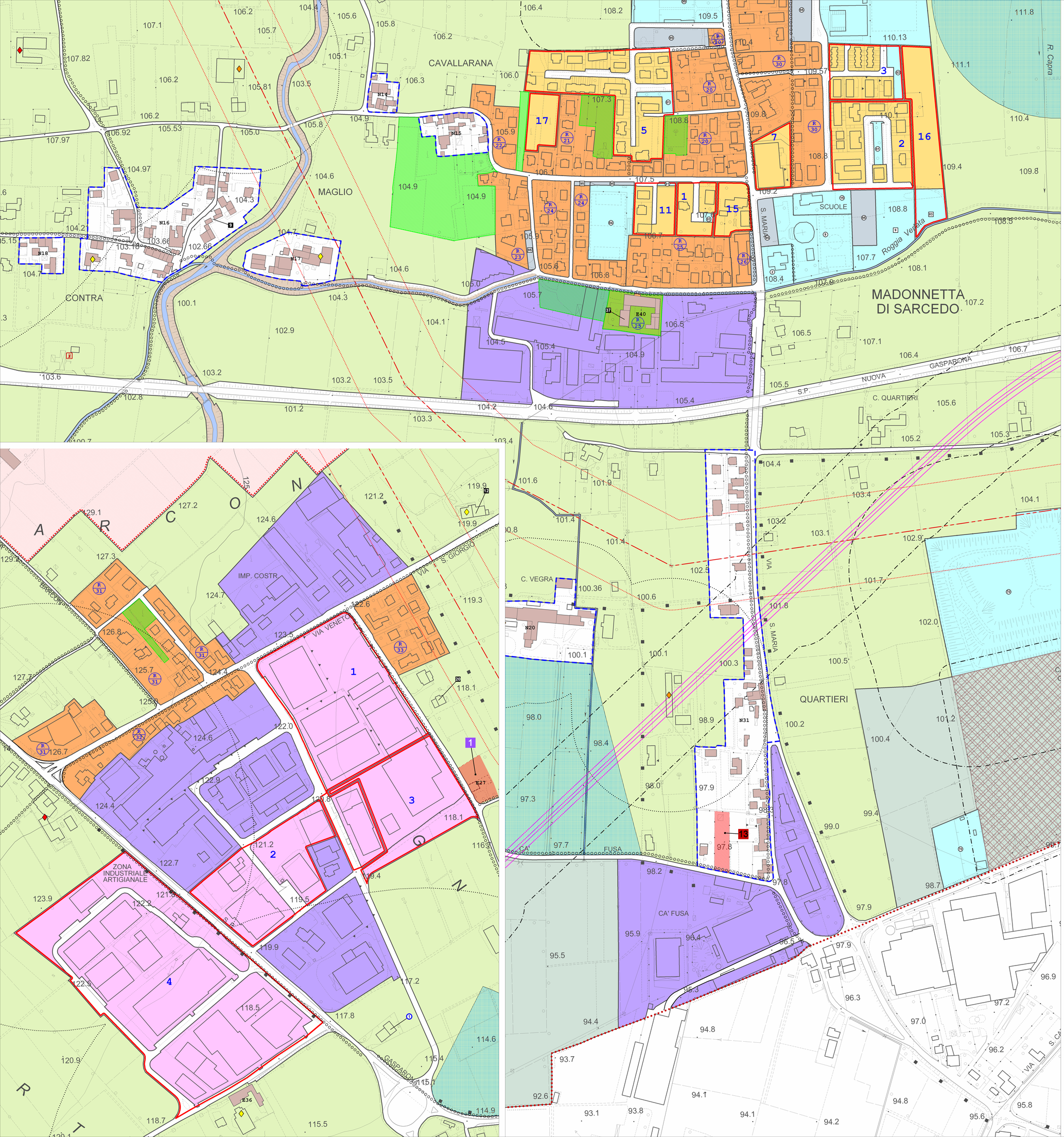

LEGENDA

N.T.O.

	Confine comunale	
L n	Identificativi delle zone residenziali	
	Perimetro centro storico	Art. 11
	Zone A - Centro storico	Art. 11
	Zone residenziali soggette ad Intervento Edilizio Diretto	Art. 12
N	Zone residenziali soggette a PUA	Art. 13
N	Zone residenziali soggette a Piano Esecutivo Confermato	Art. 13
	Zone per attività produttive soggette ad Intervento Edilizio Diretto	Art. 15
N	Zone per attività produttive soggette a Piano Esecutivo Confermato	Art. 16
	Zona D2R per attività produttive	Art. 17
	Zone agricole	Art. 20
	Zone agricole speciali	Art. 23
	Aree per attrezzature di interesse comune	Art. 29
	Aree per parcheggi	Art. 29
esistente / progetto	Codice zone F (tab. 1.1 proposta modifica lettere A e F rev. 05)	

2	scuola materna	52	ufficio postale
3	scuola elementare	70	pubbliche discariche
4	scuola dell'obbligo	81	opere di arredo urbano
9	chiese	83	giardino pubblico di quartiere
15	biblioteca	84	impianti sportivi non agonistici
16	centro culturale	95	area parcheggio
18	sale riunioni, mostre	99	cimiteri
37	municipio		

	Aree attrezzate per il tempo libero e per lo sport		Art. 29
	Aree di verde privato		Art. 31
	Aree boscate		Art. 36
NOO	Zone agricole per Aggregazioni Rurali Consolidate - ZARC		Art. 22
EOO	Edifici di interesse storico-ambientale		Art. 21
n	Ambito soggetto a convenzione	n	Ambito soggetto ad accordo procedimentale
n	Attività produttiva fuori zona		
n	Edifici con possibilità cambio destinazione d'uso		Complessi di archeologia industriale L.R. 50/87
	Corsi d'acqua		Viabilità di progetto
	Connessione viabilistica condivisa		Superstrada "Pedemontana Veneta"
	Area distribuzione carburanti e servizio stradale		Percorso ciclopedonale
	Aree dei coni visuali		Art. 30
	Limite rispetto		
	Linea elettrodotto a 132 kV a terna singola		Linea elettrodotto a 132 k a doppia terna non ottimizzata
	Limite di rispetto degli elettrodotti ai sensi della L.R. 27/93 e successive modifiche e integrazioni		
	Allevamenti zootecnici intensivi		Allevamenti zootecnici con caratteristiche di intensività privi di nesso funzionale
	Altri allevamenti zootecnici		Limite fascia soggetta a verifica preventiva dei nuovi interventi prossimi ad allevamenti da parte della U.L.S.S. - D.G.R. 3178/2004

COMUNE DI SARCEDO
Provincia di Vicenza

SECONDO **P.I.** PIANO DEGLI INTERVENTI

Elaborato	8	2		Scala	1:2.000

Zone significative
Sarcedo sud - zona industriale artigianale

Approvato con delibera di C.C. n. 61 del 29.12.2010

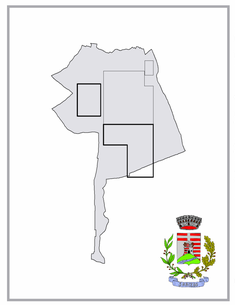

Progettisti

Ufficio di Piano — arch. Barnaba Seraglio; geom. Simonetta Moscon

Collaborazioni esterne

Informatizzazione e quadro conoscitivo — ing. Luca Zanella

Analisi edificabilità diffusa — arch. Angelo Zanella

Valutazione di compatibilità idraulica — ing. Franco Vergean

Il Sindaco — Meneghello Giorgio

Realizzato con Intergraph GeoMedia
STUDIO LUCA ZANELLA INGEGNERE
DISTRIBUZIONE via XXVII marzo n. 9 - sarcedo(vi)

Gennaio 2011