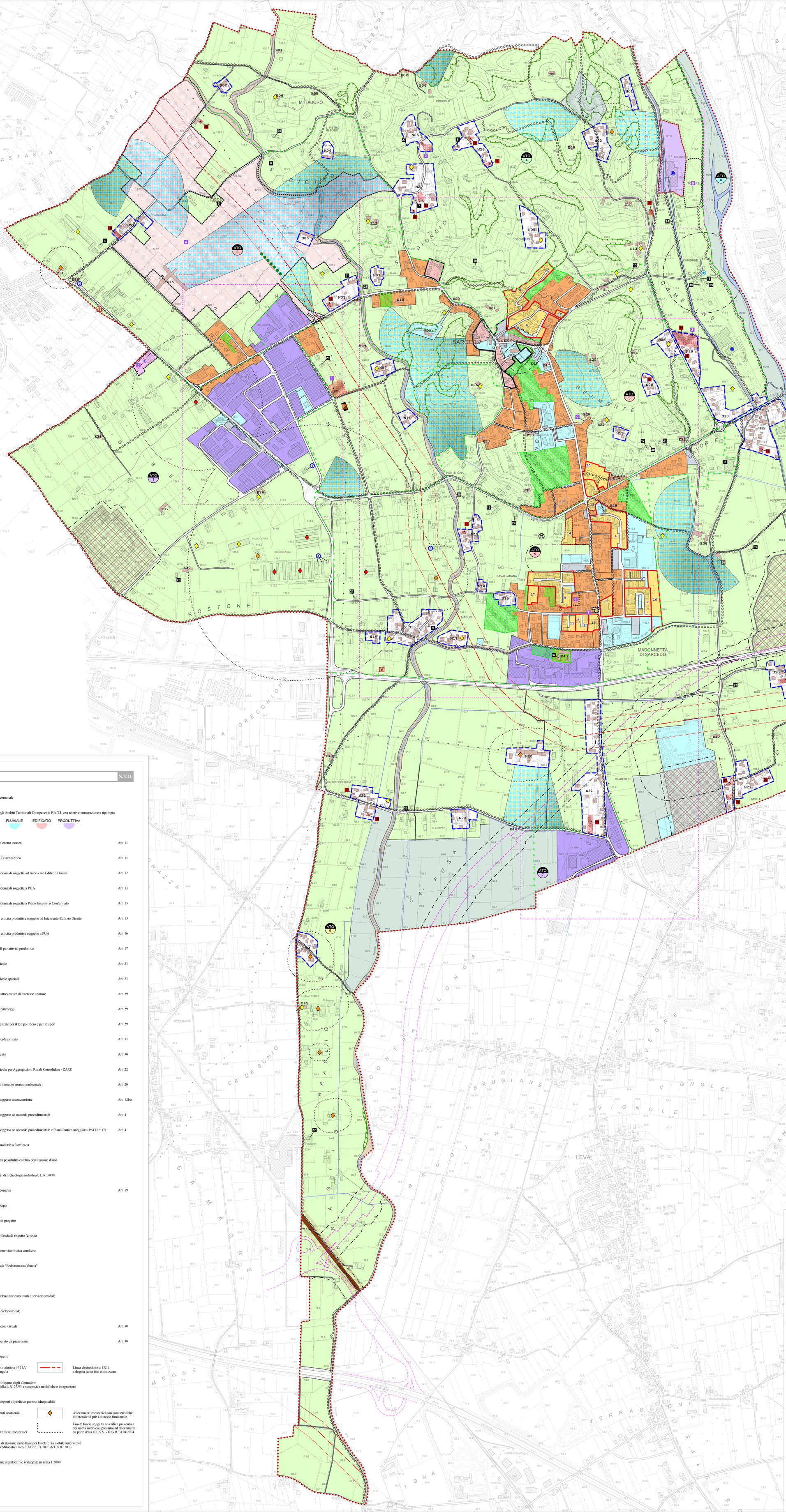

LEGENDA

N.T.O.

- Confine comunale
- ATO n — Limiti degli Ambiti Territoriali Omogenei di P.A.T.I. con relative numerazione e tipologia

COLLINA | PIANURA | FLUVIALE | EDIFICATO | PRODUTTIVA

Perimetro centro storico	Art. 11
Zone A - Centro storico	Art. 11
Zone residenziali soggette ad Intervento Edilizio Diretto	Art. 12
Zone residenziali soggette a PUA	Art. 13
Zone residenziali soggette a Piano Esecutivo Confermato	Art. 13
Zone per attività produttive soggette ad Intervento Edilizio Diretto	Art. 15
Zone per attività produttive soggette a PUA	Art. 16
Zona D2R per attività produttive	Art. 17
Zone agricole	Art. 21
Zone agricole speciali	Art. 23
Aree per attrezzature di interesse comune	Art. 29
Aree per parcheggi	Art. 29
Aree attrezzate per il tempo libero e per lo sport	Art. 29
Aree di verde privato	Art. 31
Aree boscate	Art. 30
Zone agricole per Aggregazioni Rurali Consolidate - ZARC	Art. 22
Edifici di interesse storico-ambientale	Art. 20
Ambito soggetto a convenzione	Art. 12bis
Ambito soggetto ad accordo procedimentale	Art. 4
Ambito soggetto ad accordo procedimentale e Piano Particolareggiato (PATI art.17)	Art. 4
Attività produttiva fuori zona	
Edifici con possibilità cambio destinazione d'uso	
Complessi di archeologia industriale L.R. 50/87	
Opera incongrua	Art. 19
Corsi d'acqua	
Viabilità di progetto	
Sedime e fascia di rispetto ferrovia	
Connessione viabilistica condivisa	
Superstrada "Pedemontana Veneta"	
Cava	
Area distribuzione carburanti e servizio stradale	
Percorso ciclopedonale	
Aree dei coni visuali	Art. 30
Filare alberato da preservare	Art. 30
Limite rispetto	
Linea elettrodotto a 132 kV a terna singola	
Linea elettrodotto a 132 k a doppia terna non ottimizzata	
Limite di rispetto degli elettrodotti ai sensi della L.R. 27/93 e successive modifiche e integrazioni	
Pozzi e sorgenti di prelievo per uso idropotabile	
Allevamenti zootecnici intensivi	
Allevamenti zootecnici con caratteristiche di intensività privi di nesso funzionale	
Altri allevamenti zootecnici	
Limite fascia soggetta a verifica preventiva dei nuovi interventi prossimi ad allevamenti da parte della U.L.S.S. - D.G.R. 3178/2004	
Impianto di stazione radio base per la telefonia mobile autorizzato con provvedimento unico SUAP n. 71/2013 del 09.07.2013	
Limite zone significative sviluppate in scala 1:2000	

COMUNE DI SARCEDO
Provincia di Vicenza

QUINTO **P.I.** PIANO DEGLI INTERVENTI

Elaborato: 7

Scala: 1:5.000

Intero territorio comunale

Edizione complessiva degli elaborati adeguati alla D.C.C. n. 33 del 17/06/2015

Sindaco
Luca Cortese

Progettista
ing. Luca Zanella
coll. ing. Davide Rossi

Realizzazione Elaborato: Integraph GeoMedia
STUDIO LUCA ZANELLA INGEGNERE
33100 UDINE via XXIII marzo n.19 studio@lza.it

Giugno 2015