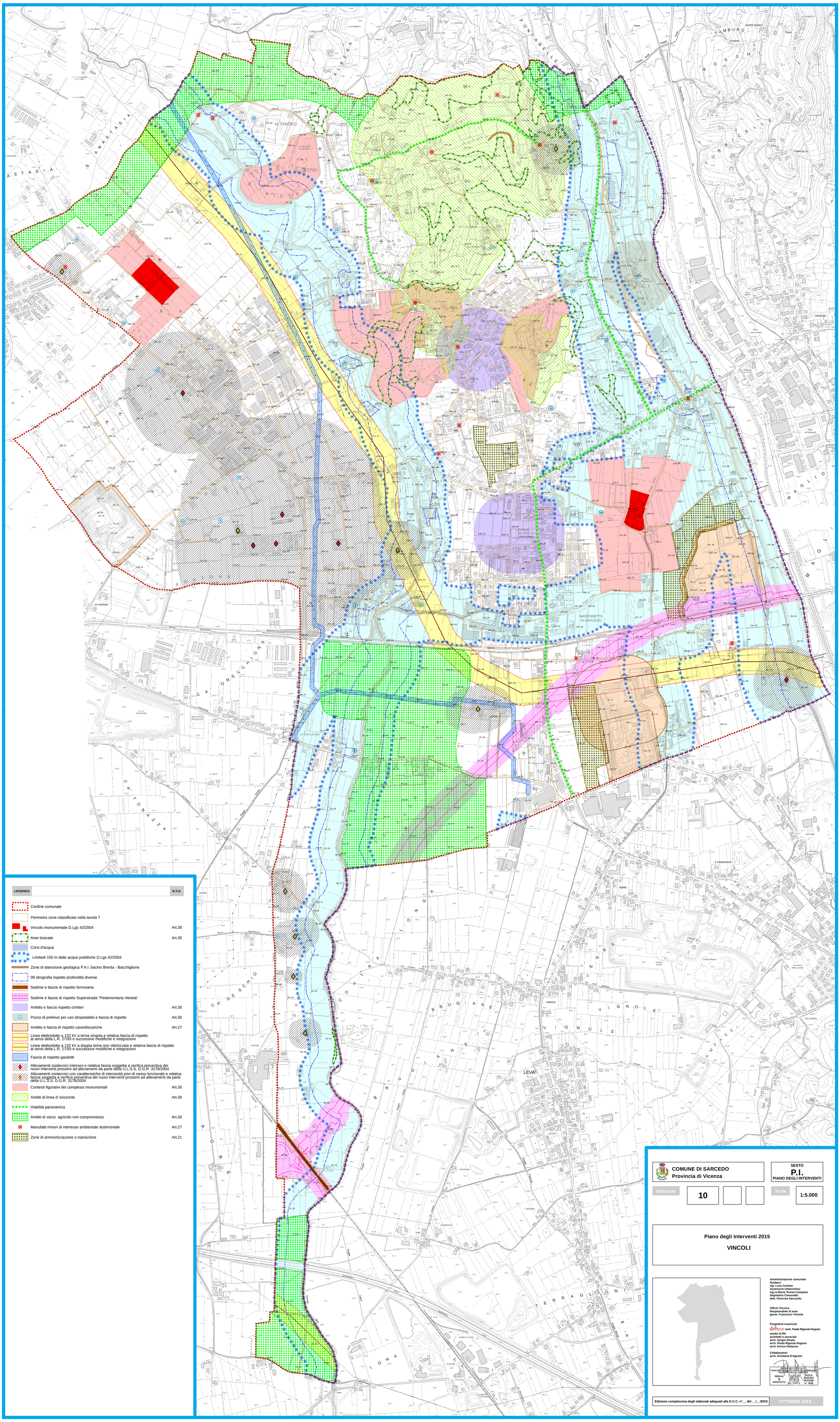

LEGENDA — **N.T.O.**

- Confine comunale
- Perimetro zone classificate nella tavola 7
- Vincolo monumentale D.Lgs 42/2004 — Art.30
- Aree boscate — Art.30
- Corsi d'acqua
- Limitedi 150 m dalle acque pubbliche D.Lgs 42/2004
- Zone di attenzione geologica P.A.I. bacino Brenta - Bacchiglione
- 09 idrografia rispetto profondità diverse
- Sedime e fascia di rispetto ferroviaria
- Sedime e fascia di rispetto Superstrada "Pedemontana Veneta"
- Ambito e fascia rispetto cimiteri — Art.30
- Pozzo di prelievo per uso idropotabile e fascia di rispetto — Art.30
- Ambito e fascia di rispetto cave/discariche — Art.27
- Linea elettrodotto a 132 kV a terna singola e relativa fascia di rispetto ai sensi della L.R. 27/93 e successive modifiche e integrazioni
- Linea elettrodotto a 132 kV a doppia terna non ottimizzata e relativa fascia di rispetto ai sensi della L.R. 27/93 e successive modifiche e integrazioni
- Fascia di rispetto gasdotti
- Allevamenti zootecnici intensivi e relativa fascia soggetta a verifica preventiva dei nuovi interventi prossimi ad allevamenti da parte della U.L.S.S. D.G.R. 3178/2004
- Allevamenti zootecnici con caratteristiche di intensività privi di nesso funzionale e relativa fascia soggetta a verifica preventiva dei nuovi interventi prossimi ad allevamenti da parte della U.L.S.S. D.G.R. 3178/2004
- Contesti figurativi dei complessi monumentali — Art.30
- Ambiti di linea d' orizzonte — Art.30
- Viabilità panoramica
- Ambiti di varco agricolo non compromesso — Art.30
- Manufatti minori di interesse ambientale testimoniale — Art.27
- Zone di ammortizzazione o transizione — Art.21

COMUNE DI SARCEDO
Provincia di Vicenza

SESTO
P.I.
PIANO DEGLI INTERVENTI

Elaborato: **10**

Scala: **1:5.000**

Piano degli Interventi 2015

VINCOLI

Amministrazione comunale
Sindaco:
sig. Luca Cortese
Assessore Urbanistica:
sig.ra Maria Teresa Campese
Segretario Comunale:
dott. Fiorenzo Saccardo

Ufficio Tecnico
Responsabile di area
geom. Francesco Toniolo

Progettisti incaricati:
arch. Paola Rigonat Hugues
studio D:RH
architetti e associati
arch. Sergio Dinale
arch. Paola Rigonat Hugues
arch. Enrico Robazza

Collaboratori:
arch. Kristiana D'Agnolo

ORDINE DEGLI ARCHITETTI PIANIFICATORI PAESAGGISTI E CONSERVATORI DELLA PROVINCIA DI VENEZIA
SEZIONE A ARCHITETTO
PAOLA RIGONAT HUGUES N° 1665

Edizione complessiva degli elaborati adeguati alla D.C.C. n°__ del __/__/2015

OTTOBRE 2015