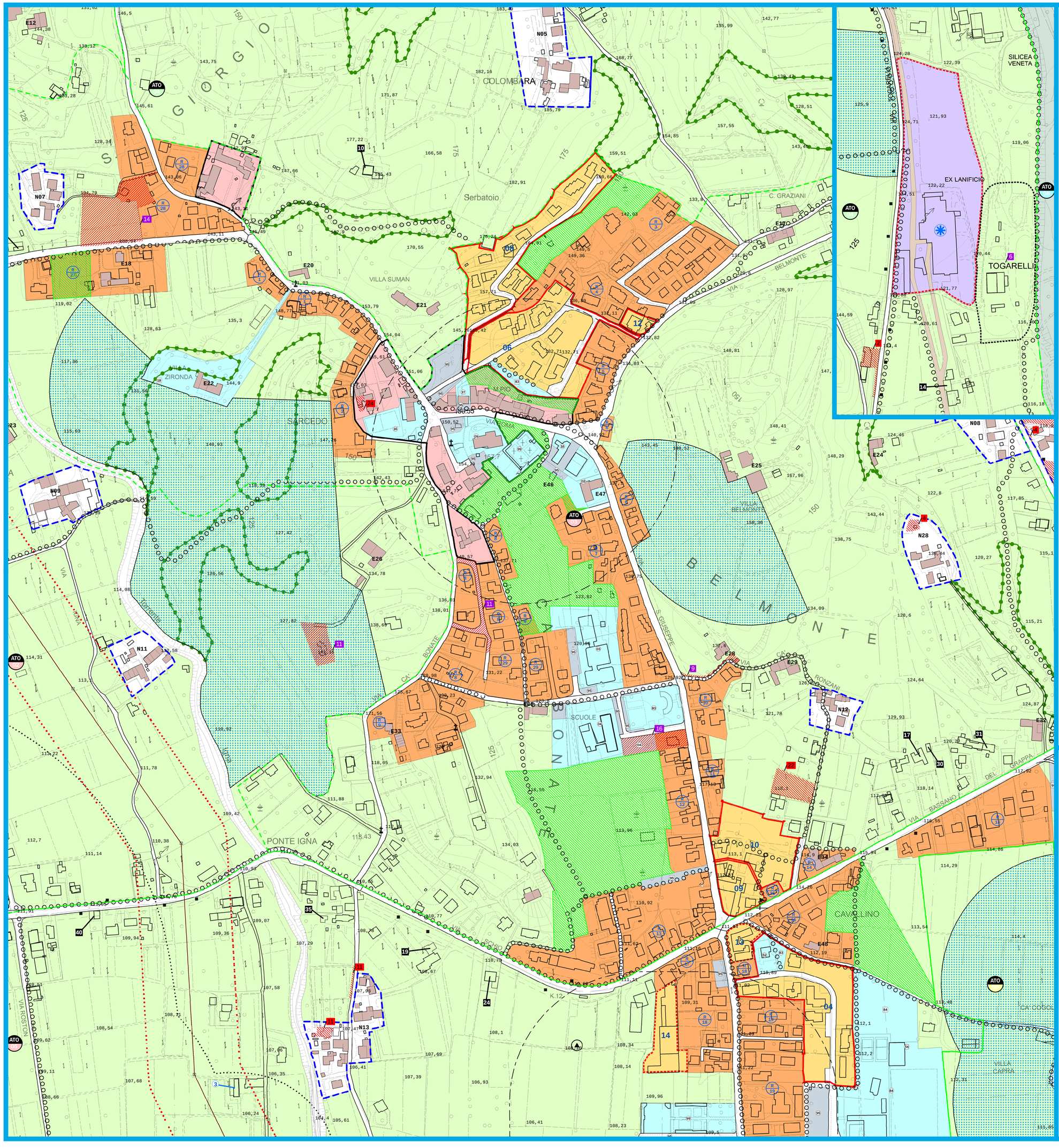

LEGENDA

	N.T.O.
Confine comunale	
Perimetro centro storico	Art.11
Zone A - Centro storico	Art.11
Zone residenziali soggette ad Intervento Edilizio Diretto	Art.12
Zone residenziali soggette a PUA	Art.13
Zone residenziali soggette a Piano Esecutivo Confermato	Art.13
Zone per attività produttive soggette ad Intervento Edilizio Diretto	Art.15
Zone per attività produttive soggette a PUA	Art.16
Zone per attività produttive soggette a Piano Esecutivo Confermato	Art.16
Zona D2R per attività produttive	Art.17
Zone agricole	Art.21
Zone agricole speciali	Art.23
Aree per attrezzature di interesse comune	Art.29
Aree per parcheggi	Art.29

esistente progetto

Codice zone F

2	scuola materna	52	ufficio postale
3	scuola elementare	70	pubbliche discariche
4	scuola dell'obbligo	81	opere di arredo urbano
9	chiese	83	giardino pubblico di quartiere
15	biblioteca	84	impianti sportivi non agonistici
16	centro culturale	95	area parcheggio
18	sale riunioni, mostre	99	cimiteri
37	municipio		

Aree attrezzate per il tempo libero e lo sport	Art.29
Aree di verde privato	Art.31
Aree boscate	Art.30
Zone agricole per Aggregazioni Rurali Consolidate - ZARC	Art.22
Edifici di interesse storico-ambientale	Art.20
Ambito soggetto a convenzione	Art.12bis
Ambito soggetto ad accordo procedimentale	Art.4
Ambito soggetto ad accordo procedimentale e Piano Particolareggiato (PATI art.17)	Art.4
Attività produttiva fuori zona	
Identificativo edifici con possibilità cambio destinazione d'uso	
Complessi di archeologia industriale L.R. 50/87	
Opera incongrua	
Corsi d'acqua	
Viabilità di progetto	
Sedime e fascia di rispetto ferroviaria	
Connessione viabilistica condivisa	
Superstrada "Pedemontana Veneta"	
Area distribuzione carburanti e servizio stradale	
Percorso ciclabile e pedonale	
Aree dei coni visuali	Art.30
Limite rispetto	
Linea elettrodotto a 132 kV a terna singola	
Linea elettrodotto a 132 kV a doppia terna non ottimizzata	
Limite di rispetto degli elettrodotti ai sensi della L.R.27/93 e successive modifiche e integrazioni	
Allevamenti zootecnici intensivi	
Allevamenti zootecnici con caratteristiche di intensività privi di nesso funzionale	
Altri allevamenti zootecnici	
Limite fascia soggetta a verifica preventiva dei nuovi interventi prossimi ad allevamenti da parte della U.L.S.S. - D.G.R. 3178/2004	

COMUNE DI SARCEDO
Provincia di Vicenza

SESTO
P.I.
PIANO DEGLI INTERVENTI

Elaborato				Scala
	8	1		1:2.000

Piano degli Interventi 2015

ZONE SIGNIFICATIVE
SARCEDO NORD - EX LANIFICIO

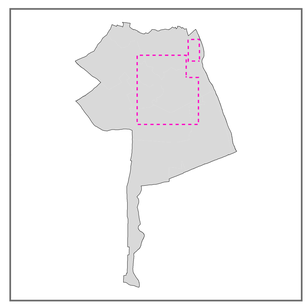

Amministrazione comunale
Sindaco:
sig. Luca Cortese
Assessore Urbanistica:
sig.ra Maria Teresa Campese
Segretario Comunale:
dott. Fiorenzo Saccardo

Ufficio Tecnico
Responsabile di area
geom. Francesco Toniolo

Progettisti incaricati:
d:rh arch. Paola Rigonat Hugues
studio D:RH
architetti e associati
arch. Sergio Dinale
arch. Paola Rigonat Hugues
arch. Enrico Robazza

Collaboratori:
arch. Kristiana D'Agnolo

PIANIFICAZIONE TERRITORIALE E URBANISTICA
DEL COMUNE DI SARCEDO
SEZIONE A ARCHITETTO
PAOLA RIGONAT HUGUES N° 1855

Edizione complessiva degli elaborati adeguati alla D.C.C. n°___ del __/__/____

OTTOBRE 2015