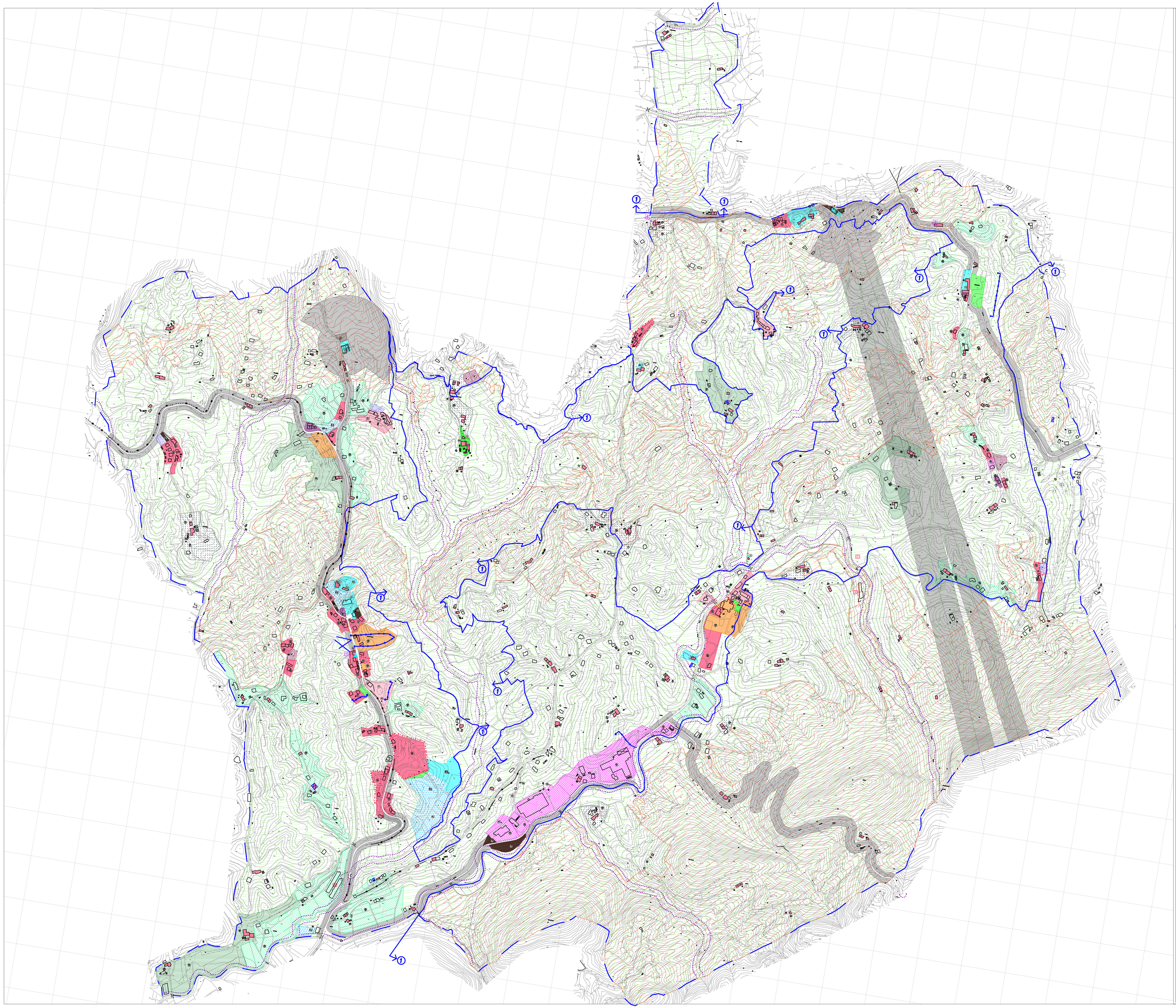

LEGENDA

GENERALITA' DEGLI INTERVENTI

Zone residenziali

- Z.T.O. A
- Z.T.O. B
- Z.T.O. C1
- Z.T.O. C2

Denominazione zona

Zone produttive

- Z.T.O. D1
- Z.T.O. D3

Zone agricole

- Zona E1
- Zona E2
- Zona E3
- Zona E4

Riferimento tabella specifica

Zone F

- Aree per l'istruzione
- Aree per attrezzature di interesse comune
- Aree attrezzate a parco gioco e sport

Riferimento al tipo di attrezzatura esistente (n)

Riferimento al tipo di attrezzatura di progetto (n)

- Aree per parcheggi
- Aree di verde privato
- Fasce o zone di rispetto
- Zona Tutela Ambientale (Art. 32 N.T.A.)
- Limite edificabilità
- Lotti inedificati tipo A
- Lotti inedificati tipo B
- Cono visuale significativo
- Zona di tutela LR 61/85 art. 27 4° comma punto 6

INTERVENTI SULL' ESISTENTE

- Edificio soggetto a grado di protezione (scheda B)
- Edificio non più funzionale alla conduzione del fondo (scheda F)
- Edificio con attività da trasferire schedato
- Edificio con attività produttiva o commerciale con intervento codificato nelle N.T.A.

INDAGINI PARTICOLARI

- G — Indagine geologica preventiva
- S — Indagine storica preventiva
- A — Indagine archeologica preventiva
- Prescrizioni geologiche particolari (vedi notazioni sui "tabulati di normativa")
- Confini comunali

MONFUMO

P.R.G.

TAV. **13** | 1 | 20

P.R.G. - INTERO TERRITORIO COMUNALE

aggiornato a seguito di:
variante adottata con delibera C.C. n. 22 del 13.6.2000 approvata con D.G.R. 1982 del 19.7.2002 e 532 del 28.2.2003
variante delibera C.C. 22 del 25.9.2002
variante adottata con delibera C.C. n. 33 del 19.12.2003 approvata con D.G.R. 1243 del 30.4.2004
varianti art. 50 c.4 L.R. 61/85 approvate con delibere C.C. n. 10 e 11 del 21.6.2005 e 41 del 27.9.2006
variante art. 50 c.9 L.R. 61/85 approvata con delibera C.C. n. 25 del 24.09.2007
variante adottata con delibera C.C. n. 20 del 19.10.2004 approvata con D.G.R. 46 del 20.1.2009

N

SCALA	DATA
1:5000	aggiorn. 2009

IL SINDACO:
Rag. Mauro FURLANETTO

IL SEGRETARIO COMUNALE:
Dott. Enzo SPADETTO

IL PROGETTISTA:
Arch. Gustavo BOLZONELLO

arch. Gustavo Bolzonello via Monfenera 15 31044 Montebelluna (Tv) tel. 0423/302166 www.odai.it