Adozione	**Il Sindaco** Giuseppe Tonello	**Il Segretario** Massimo Cargnin	**Prot.n. MORI1006**
Approvazione	**L'Assessore all'Urbanistica** Mirko Rizzetto	**Il Responsabile Ufficio Urbanistica** Loris Dalto	**Redatto** **Verificato**

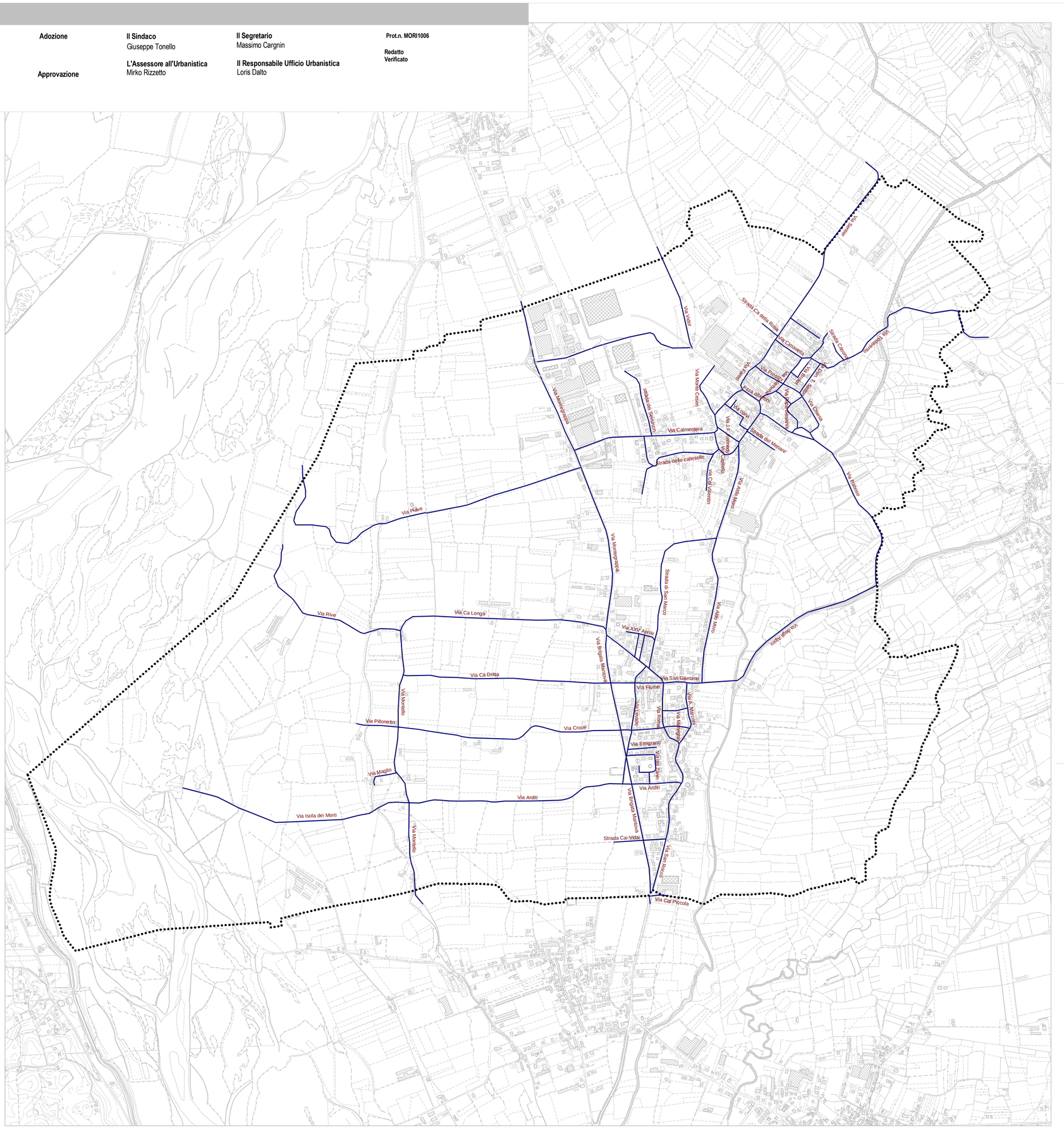
Via Vidor
Strada Ca della Rosa
Via Cimavella
Strada Caberni
Via Godegna
Via Brolo
Via Brolo
Via Brolo