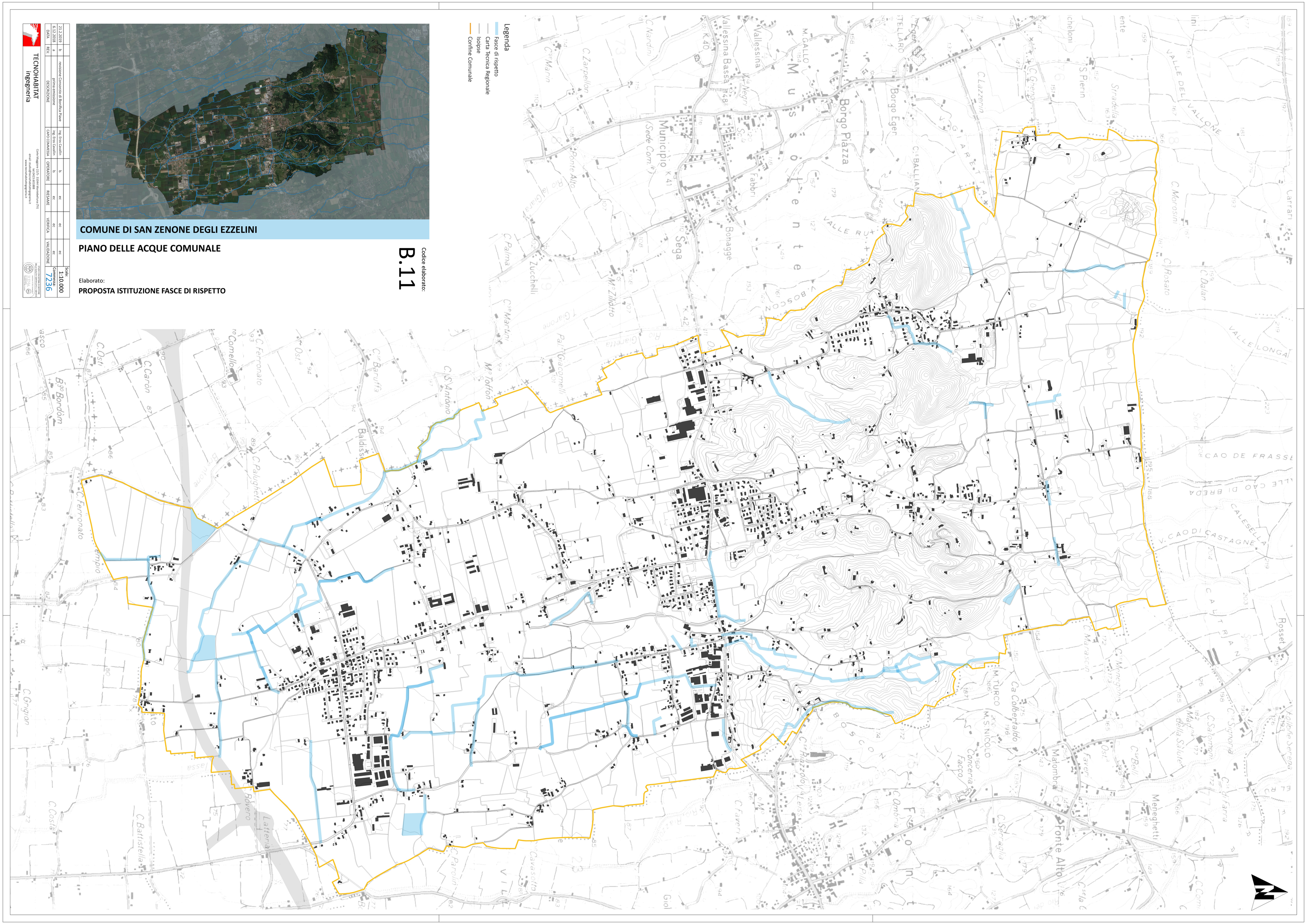

COMUNE DI SAN ZENONE DEGLI EZZELINI

PIANO DELLE ACQUE COMUNALE

Elaborato:

PROPOSTA ISTITUZIONE FASCE DI RISPETTO

Codice elaborato:

B.11

DATA	REV.	DESCRIZIONE	DISEGNATO	CONTROLLATO	RESAME	VERIFICA	VALIDAZIONE
21.2.2019	b	revisione Consorzio di Bonifica Piave	ing. Enio Cavallin	ec	ec	ec	ec
6.12.2018	a	prima emissione	ing. Enio Cavallin	LAVO COMMESSA	OPERATORE	ts	ec

Scala: 1:10.000

Commessa: 7236

TECNOHABITAT ingegneria

Corso Magenta 225 - 31044 Montebelluna (TV)
tel. 0423 609 611
email: tecnohabitat@tecnohabitatingegneria.it
www.tecnohabitatingegneria.it

Il presente documento non può essere riprodotto o copiato senza autorizzazione