COMUNE DI SAN ZENONE DEGLI EZZELINI

PIANO DELLE ACQUE COMUNALE

Elaborato:

CARTA DELL'USO DEL SUOLO

Codice elaborato:

B.08

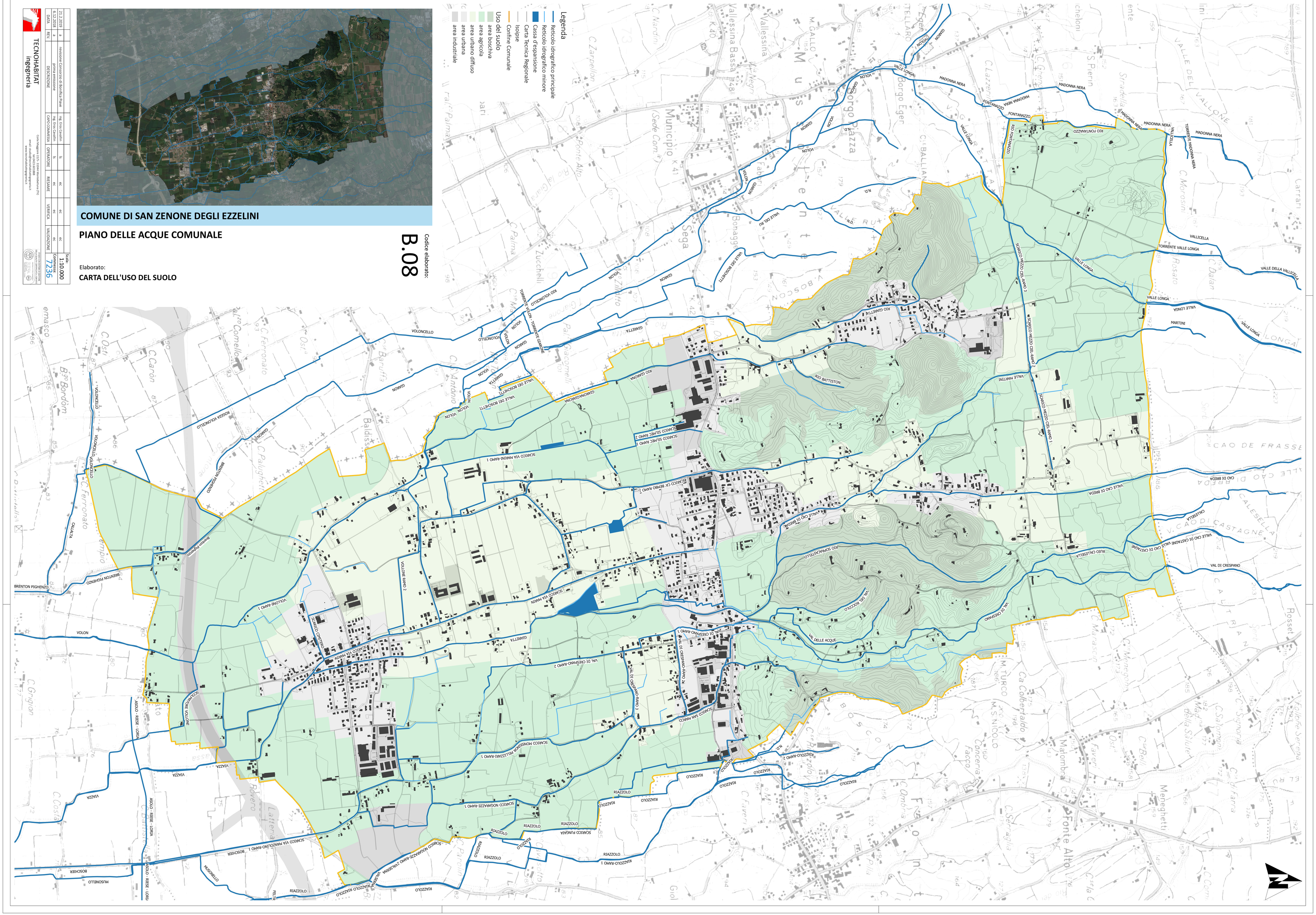
Legenda
Reticolo idrografico principale
Reticolo idrografico minore
Cassa d'espansione
Carta Tecnica Regionale
Isoipse
Confine Comunale
Uso del suolo
area boschiva
area agricola
area urbano diffuso
area urbana
area industriale
MADONNA NERA
VALLE LONGA
VALLICELLA
TORRENTE VALLE LONGA
VALLE DELLA VALLICELLA
MARTINI
VALLE MARTINI
RIO BATTISTON
RIO GARETTA
SCARICO MEZZO CIEL-RAMO 1
SCARICO MEZZO CIEL-RAMO 3
VALLE CAO DI BREDA
CAO DI BREDA
RIO CALESELLA
VAL DI CRESPANO
VAL DELLE ACQUE
VOLONCELLO
GARGON
VOLON
GARETTA
RIAZZOLO
VIA MARINI
SCARICO VIA MARINI
SCARICO SAN MARCO
SCARICO MONSIGNOR PELLIZZARI-RAMO 1
SCARICO NOGAREDDE-RAMO 1
SCARICO VIA MANZOLINO-RAMO 1
ASOLO - RIESE - LORIA
VIA DI CRESPANO
VIA DI CRESPANO-RAMO 1
VIA DI CRESPANO-RAMO 2
VIA DI CRESPANO-RAMO 3
VIA DI CRESPANO-RAMO 4
VOLONE-RAMO 1
VOLONE RAMO 2
SCARICO CIMITERO
SCARICO VIA MARINI
SCARICO CA' BERNARDO RAMO 1
SCARICO SILVEC RAMO 1
SCARICO SILVEC RAMO 2
SCARICO VIA MARINI-RAMO 1
RIO GARGNA
GARGNA-GARGNA
RIO SOPRACASTELLO
VAL DI BOSCHETTO
VALLE DEI BOSCHETTI
VALLE DEI BOSCHETTI
RIO VOLONCELLO
TORRENTE VOLON - TORRENTE GARGNE
BRENTON PIGHENZO
BRENTON PIGHENZO
BRENTON PIGHENZO
BRENTON PIGHENZO
SCOLO VOLONE
BOSCHIER
MUSONELLO
ORTIGHISINI
FELTRE
Musile
Borgo Piazza
Municipio
Sega
Vallessina
Vallessina Bassa
Ponte Alto
Zucchelli
Palma
Zarpellon
Marchini
Rai - Palmarini
Borgo Eger
Eger
Ca' Ballian
Ca' Lazzeri
Ca' Grassi
Ca' Morosini
Ca' Dalar
Rosato
Rosset
Ca' Colbertaldo
M. TURCO
M.S. NICOLO
Conceria Facco
Matombra
Fonte Alto
Meneghetti
Ca' Marasco
Ca' Manegoni
Ca' Saccardo
Ca' Sergia
Ca' Sergaglia
Ca' Favero
Ca' Boll
Ca' Ferronato
Ca' Paughetti
Ca' Comello
Ca' Antonio
Ca' Baruffi
Ca' Carón
Ca' Ost
Ca' Grigion
Ca' Costa
Ca' Dalmarin
Ca' Lattera
Ca' Rovero
Ca' Bordom
Ca' Ermasco
Ca' Cultra
Ca' Cavallo
Ca' Cavallo
Ca' Cavallo