Elaborato

Scala **1:10.000**

Carta della Copertura del Suolo

(fonte dati: Regione Veneto - "Carta della Copertura del Suolo del Veneto" edizione 2009)

- Confine comunale
- 1.1.2 Tessuto urbano discontinuo
- 1.1.2.1 Tessuto urbano discontinuo denso con uso misto
- 1.1.2.2 Tessuto urbano discontinuo medio, principalmente residenziale
- 1.1.2.3 Tessuto urbano discontinuo rado, principalmente residenziale
- 1.1.3 Tessuto urbano particolare (prevalentemente diffuso)
- 1.1.3.2 Strutture residenziali isolate
- 1.2.1.1 Aree industriali e spazi annessi
- 1.2.1.3 Servizi pubblici, militari e privati
- 1.2.2.2 Altre strade e spazi accessori
- 1.3.1 Aree estrattive
- 1.3.3 Cantieri
- 1.4.2 Aree sportive e ricreative
- 2.1.1.2.1 Cereali in aree non irrigue
- 2.1.2 Seminativi in aree irrigue
- 2.1.2.1.2 Soia in aree irrigue
- 2.1.2.1.1 Mais in aree irrigue
- 2.1.2.1.6 Colza o ravizzone in aree irrigue
- 2.1.2.2.1 Cereali in aree irrigue
- 2.1.2.3 Altri terreni agrari in aree irrigue
- 2.1.2.4.1 Vivai in pieno campo in aree irrigue
- 2.1.2.6 Piante Oleifere in aree irrigue
- 2.1.2.8 Superfici a riposo in aree irrigue
- 2.2.1 Vigneti
- 2.2.2 Frutteti e frutti minori
- 2.2.3 oliveti
- 2.2.4 altre colture permanenti
- 2.3.1 Superfici a copertura erbacea: graminacee non soggette a rotazione
- 2.3.2 Superfici a prato permanente ad inerbimento spontaneo, comunemente non lavorate
- 2.4.2 Sistemi colturali e particellari complessi
- 3.1.1 Boschi di latifoglie
- 3.1.1.3.2 Castagneto dei substrati magmatici
- 3.1.1.5.2 Robinieto
- 3.1.1.6.3 Saliceti e altre formazioni riparie
- 3.1.1.7.1 Querceto dei substrati magmatici con elementi mediterranei
- 3.1.1.8.4 Ostrio-querceto a scotano
- 3.1.2.2.1 Formazione antropogena di conifere
- 3.2.2.1.1 Brughiere e cespuglieti
- 3.2.2.2.1 Pseudomacchia
- 3.3.3 Aree a vegetazione rada
- 5.1.2.1 Bacini senza manifeste utilizzazioni produttive

COMUNE DI ARQUA' PETRARCA
Provincia di Padova

P.A.T.

Elaborato

Scala **1:10.000**

Carta della Copertura del Suolo

(fonte dati: Regione Veneto - "Carta della Copertura del Suolo del Veneto" edizione 2009)

Allegato al Documento Preliminare

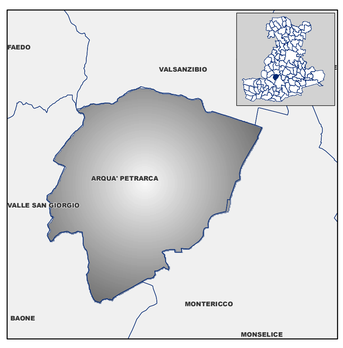

PAT

COMUNE di
Arqua' Petrarca

Ufficio di Piano:

Responsabile area
Geom. Federico Destro
Geom. Roberto Viola

Gruppo di lavoro multidisciplinare:

Documento preliminare
Arch. Giancarlo Ghinello

Sistema storico-culturale - assetto storico-insediativo - paesaggio interesse storico
Arch. Fabio Zecchin

Rapporto Ambientale Preliminare - VAS - VINCA
Arch. Pierluigi Matteraglia
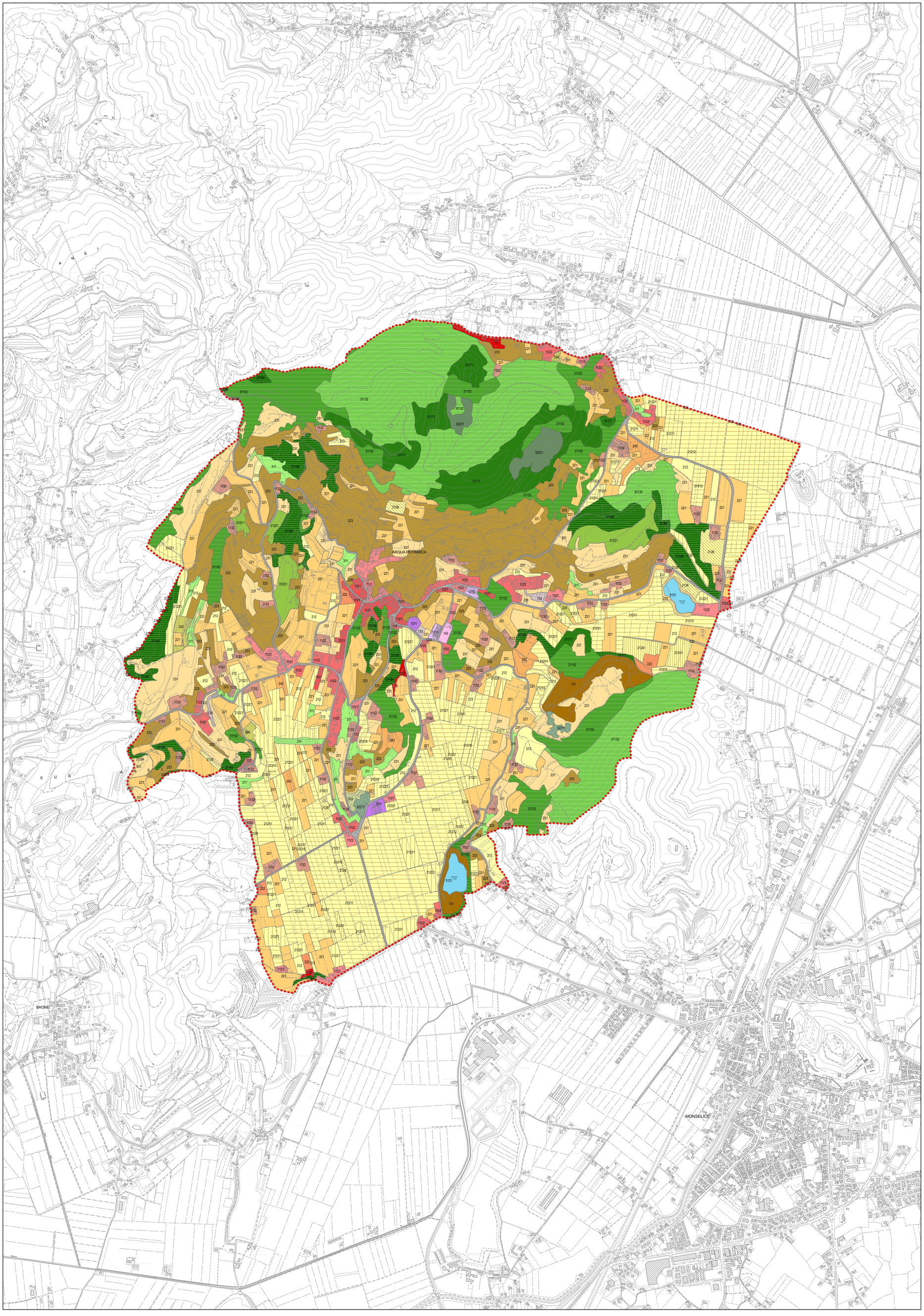
Febbraio 2012