PIANO REGOLATORE GENERALE

Intero territorio comunale

Legenda

- Confine comunale

Zone di urbanizzazione controllata

- Perimentro centro storico
- Zona A
- Zona B
- Zona C1.1
- Zona C1.2
- Zona C2
- Zona D1 speciale (D.G.R.V. n. 3899/07)
- Zona D2 strutture ricettive
- Zona E1
- Zona E2
- Zona E3
- Zone agricole speciali aggregati rurali - zone E4
- Aree per l'istruzione
- Aree per attrezzature di interesse comune
- Aree attrezzate a parco, gioco e sport
- Aree per parcheggio
- Verde privato
- Riferimento a tipo di attrezzatura esistente
- Riferimento a tipo di attrezzatura di progetto

Attrezzature del Piano Ambientale

- A — Aree attrezzate (art. 28, c.6b)
- R — Attrezzature ricettive isolate (art. 28, c.6c)
- S — Aree sportive senza attrezzature edificate (art. 28, c.7)
- Paesaggi agrari

Zone del Piano Ambientale

- PA, zone di promozione agricola
- PR, zone di protezione agro-forestale
- RNI, zone di riserva naturale integrata
- RNO, zone di riserva naturale orientata

- Edifici non più funzionali al fondo
- Edifici non più funzionali al fondo - scheda approvata con prescrizioni ai sensi delle D.G.R.V. n.1610/05 e n.3899/07
- Rn* — Scheda approvata con prescrizioni ai sensi delle D.G.R.V. n. 1610/05 e n.3899/07 e del parere del Parco Colli Euganei prot. 3329/07
- Obbligo di PUA
- P.E.E.P. vigente
- Zone di degrado
- Indagine idrogeologica preventiva

Elementi di specifico interesse paesistico

- Fasce o zone di rispetto coni visuali
- Intorni di emergenze architettoniche
- Fasce alberate di mitigazione e protezione
- Vincolo archeologico
- Vincolo L.S.1089/39

Beni di specifico interesse storico-culturale

- Nuclei di cui all'art.10 L.R.24/85
- Edifici di cui all'art.10 L.R.24/85
- Vincolo monumentale
- Emergenze architettoniche
- Aree di pertinenza

Acque superficiali e risorgive

- Sorgenti fredde
- Sorgenti calde

Viabilità

- Viabilità esistente
- Viabilità di progetto
- Sentieri escursionistici
- Siti per impianti radiotelevisivi da dismettere

Elementi di interesse naturalistico

- Zone umide

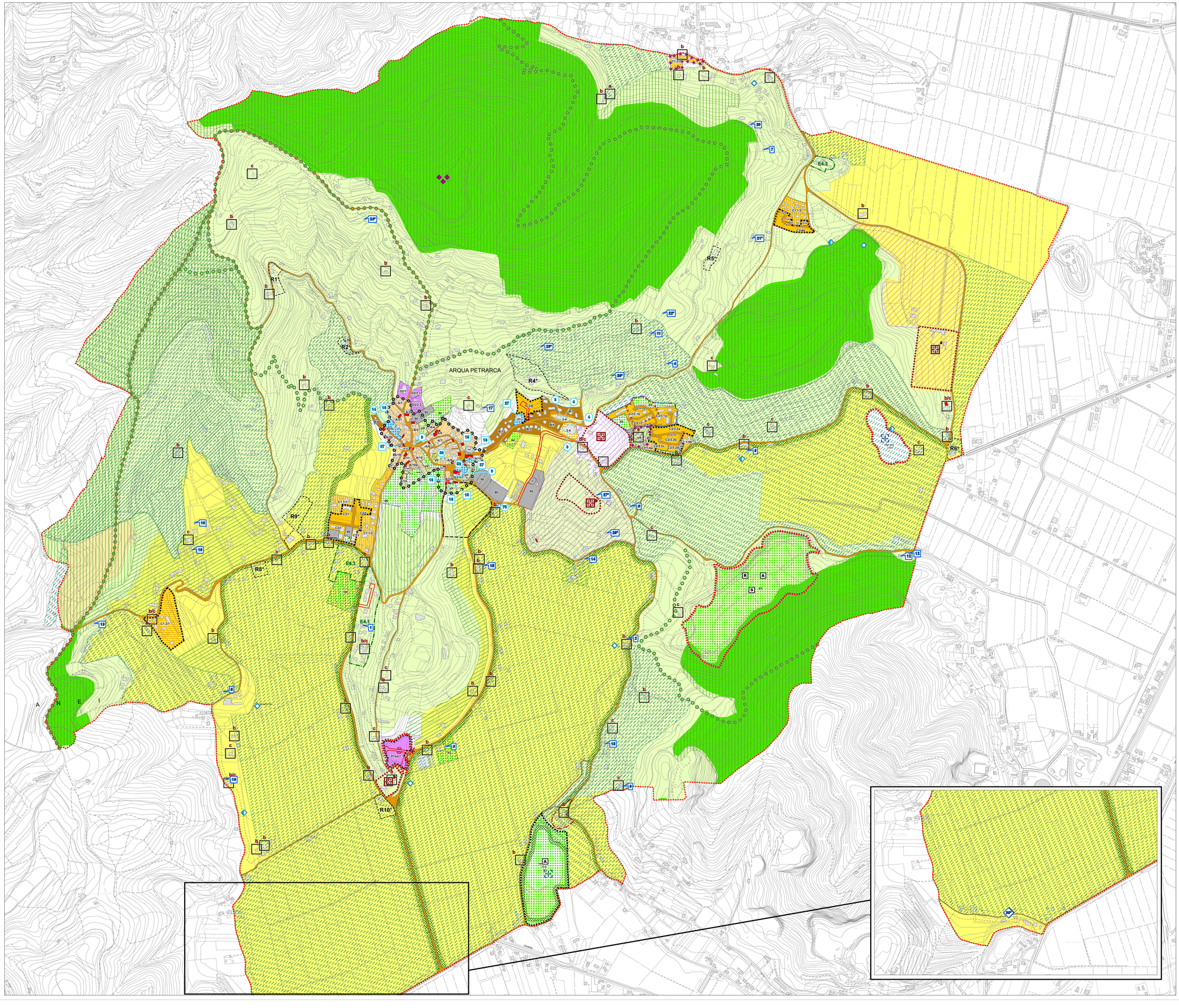

COMUNE DI
ARQUA' PETRARCA

P.R.G.

13.1

Elaborato 1

Scala 1:5.000

PIANO REGOLATORE GENERALE

Intero territorio comunale

IL SINDACO
Luca Callegaro

IL SEGRETARIO
Dott.ssa Stefania Malparte

IL PROGETTISTA
arch. Norberto Forlin

Variante parziale ai sensi dell'art. 50, c.4 lett. i), L.R. n. 61/1985

Elaborato aggiornato con le seguenti varianti:

***Variante n. 4**: variante parziale adottata con D.C.C. 26 del 01.04.2004, controdedotta con D.C.C. 50/2004, 5/2005, 64/2005, VTR 78/2006 e 575/2007, approvata con proposte di modifica ai sensi dell'art. 46 con D.G.R.V. n. 1610 del 2005 e approvata in via definitiva con D.G.R.V. n.3899/2007*
***Variante n. 5**: adeguamento schedatura edifici, adottata con D.C.C. 7/2007 e approvata con D.C.C. 24/2007*
***Variante n. 6**: individuazione zona a servizi, adottata con D.C.C. 63/2006 e approvata con D.C.C. 14/2007*
***Variante n. 8**: messa in sicurezza di via Fonteghe, adottata con D.C.C. 70/2007, approvata con D.C.C. 6/2008*
***Variante n. 8 bis**: marciapiede via Aginnor, adottata con D.C.C. 61/2004, approvata con D.C.C. 6/2005*

Parere Parco Colli Euganei n° ..... del .....

Elaborato modificato ai sensi della D.C.C. ..... del .....

Trasposizione del P.R.G. su nuova base cartografica:

Studio Giotto
Architettura e Urbanistica
arch. Giancarlo Ghinello - arch. Francesco Calgaro
P.za Martin Luther King 26 - 35030 Rubano (PD)

giugno 2010