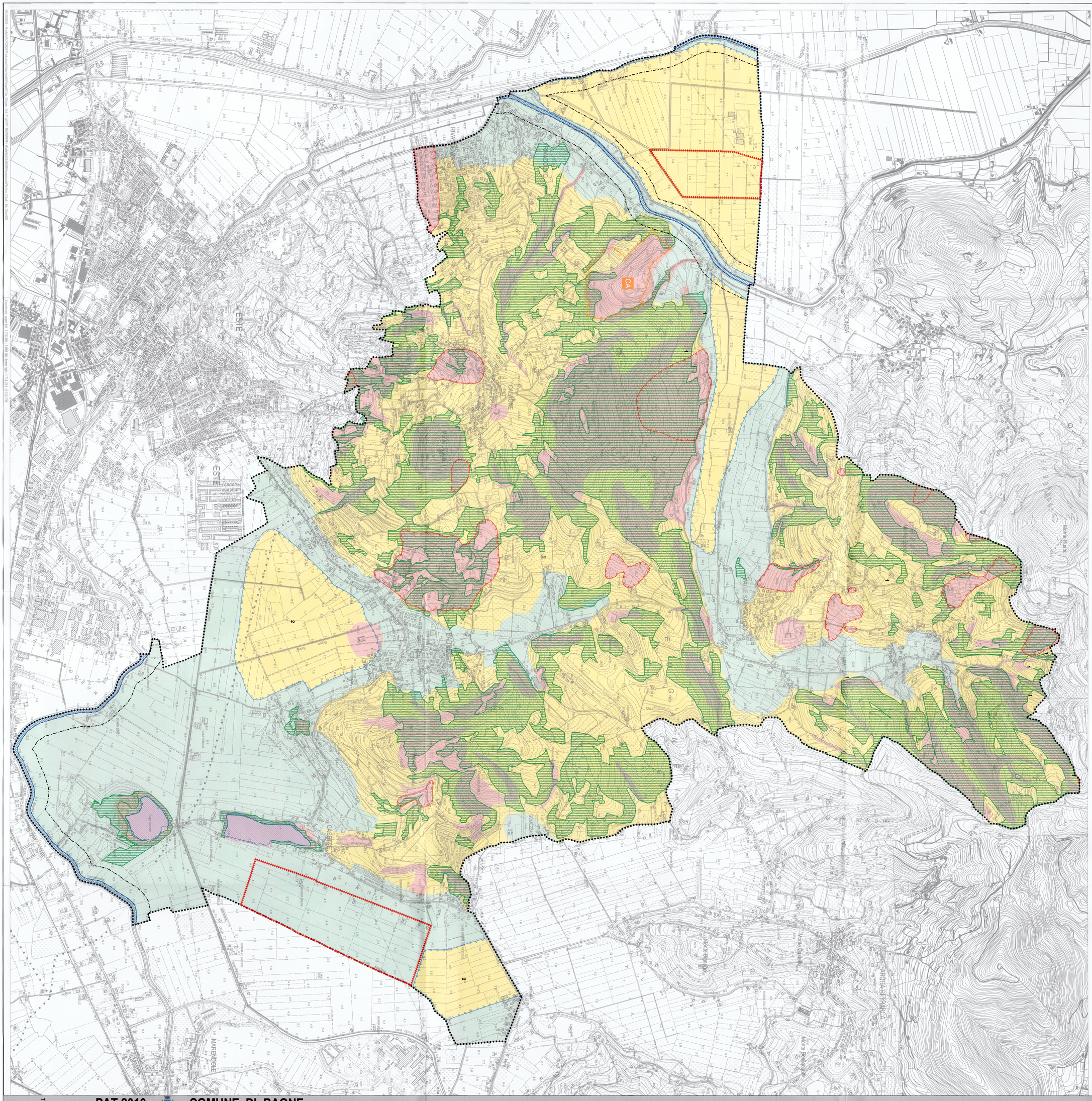

Art. 34 — COMPATIBILITÀ GEOLOGICA AI FINI EDIFICATORI

- Limite amministrativo Comune di Baone
- Area idonea (PEN-01)
- Area idonea a condizione (PEN-02)
  1) Aree site in zona collinare con pendenza compresa tra il 50 ed il 20%. Sono assenti fenomeni di dissesto in atto ed inseriti all'interno del vincolo idrogeologico.
  2) Aree a deflusso difficoltoso
- Area non idonea (PEN-03)

Art. 35, 36 — AREE SOGGETTE A DISSESTO IDROGEOLOGICO

- Area di frana (FRA)
- Area esondabile o a ristagno idrico (IDR)

Art. 20 — ALTRE COMPONENTI

- Cave Attive
- Art. 21 — Corsi d'acqua e specchi lacuali
- Art. 21 — Fascia di rispetto corsi d'acqua principali (art. 41 L.R. 11/04)
- Art. 10 — Area boscata
- Art. 17 — Area di interesse archeologico

TAV. 03

Elaborato 34
scala 1:10 000

# PAT 2010 COMUNE DI BAONE

## Piano di Assetto del Territorio

Piano Regolatore Comunale LR 11/2004

## CARTA DELLE FRAGILITA'

con correzioni conseguenti al parere VTP n.017 del 27.6.2013 approvata con DGP n.109 del 18.7.2013
con correzioni conseguenti al parere della Commissione VAS n. 133 del 27/11/2012

UNIONE COLLI EUGANEI - Comune di Baone (PD)
Affari Generali Serv. Demog. | Ragioneria Tributi | C.U.C. Ed. Pubblica | Sett. Tecnico Ed. Pubblica
Polizia Locale | 30 SET. 2016 | Personale
N. 4512 | Serv. Sociali Presidente/Sind. - Giunta | Direttore

VENETO PROGETTI

**Il Sindaco**
Francesco Corso

**L'Assessore all'Urbanistica**
Matteo Ferraretto

**Il Segretario Comunale**

**Uffico Tecnico**
Geom. Antonio Baraldo
Geom. Sergio Cavallarin

ORDINE DEGLI ARCHITETTI PIANIFICATORI PAESAGGISTI E CONSERVATORI DELLA PROVINCIA DI PADOVA — RAFFAELE GEROMETTA n°2320 — PIANIFICATORE TERRITORIALE

**Progettisti:**
Urbanista Raffaele Gerometta
Urbanista Daniele Rallo

**Consulenti specialistici:**
Geologo Elena Bonora
Forestale Marco Pianca
Ingegnere Lino Pollastri
Dott. Amb. Lucia Foltran
Ingegnere Erika Grigoletto
Ingegnere Elettra Lowenthal
Ingegnere Chiara Luciani
Urbanista Valeria Polizzi
Urbanista Giuseppe Segno

Adottato con Delibera di Consiglio Comunale n. 27 del 06.05.2010

Approvato con Delibera di Consiglio Provinciale n. 109 del 18 luglio 2013

# legenda