COMUNE DI BAONE
Provincia di Padova

PIANO DEGLI INTERVENTI
ZONIZZAZIONE INTERO TERRITORIO COMUNALE NORD
VARIANTE 13

Elaborato: 10

Tav 10 nord

Scala 1:5000

Il Sindaco:
Francesco Corso

Ufficio Urbanistico:
Lella Villari
Silvia Ravanin

Progetto Urbanistico:
Mauro Carpanese

Collaboratori:
Enrico Costantini
Nicola Carpanese

Adottato: Approvato: Ottobre 2021

LEGENDA

- CONFINE COMUNALE
- CENTRI STORICI
- EDIFICI DI INTERESSE ARCHITETTONICO E LORO RISPETTO
- EX SITI ESTRATTIVI
- PARCHI CAMPREGGIO
- SPECCHI D'ACQUA
- SITI DI INTERESSE ARCHEOLOGICO
- RUDERI DEI CASTELLI
- PARCHEGGI
- EMERGENZE ARCHITETTONICHE
- MUSEI

GRANDI ALBERI TRATTI DALL' ATLANTE "I GRANDI ALBERI DELLA PROVINCIA DI PADOVA"

1. I CEDRI DI CA' BORIN SCHEDA N° 20
2. I CIPRESSI DI CA' BORIN SCHEDA N° 33
3. IL ROVERE DI BAONE SCHEDA N° 102

MONUMENTI GEOLOGICI

1. L'ACCIDLITE LATITICO IN CAVA BAONE 1 MOSCHINE
2. LATITE DEL MONTE CECILIA

GROTTE

1. BUCO DELLE GATTE
2. BUCO DEL VIGNETO

PERCORSI

- PERCORSI CARRABILI PRINCIPALI, CICLABILI E PEDONALI
- PERCORSI CARRABILI SECONDARI, CICLABILI E PEDONALI
- PERCORSI CICLABILI PRINCIPALI
- PERCORSI CICLABILI SECONDARI
- PERCORSI PEDONALI - SENTIERI SEGNALATI
- SENTIERO ATESINO COLLI EUGANEI MERIDIONALI (REALIZZATO DAL C.A.I. SEZIONE DI ESTE)
- 1. GIRO DI CALAONE
  2. GIRO DI ESTE
- PUNTI DI PARTENZA E DI ARRIVO DEI PERCORSI, ATTREZZATI PER IL PARCHEGGIO E PER LO SCAMBIO
- PUNTI ATTREZZATI PER LA SOSTA
- PUNTI DI APPRODO
- SENTIERO DELLE 13 FONTANE
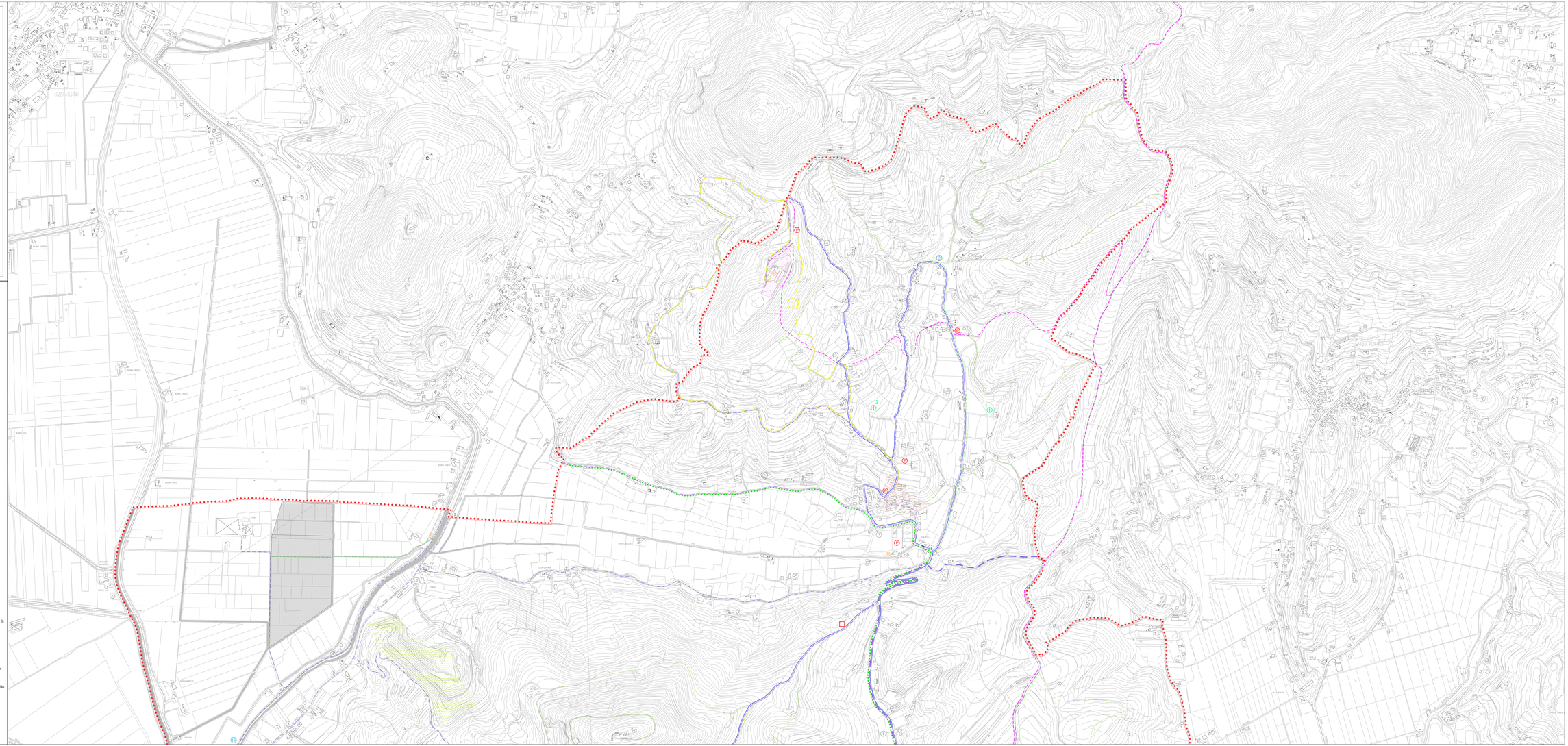
1. FONTANA "DELLA FORNACE"	IN LOCALITA' TAVOLE
2. FONTANA "PISSAROTTO VAL DE SORA"	IN LOCALITA' VALLE DI SOPRA A VALLE S. G.
3. FONTANA "PISSAROTTO DEL TORMENE"	ALLE PENDICI DEL MONTE GEMOLA
4. FONTANA "DELLA FONTANELLA"	SUL MONTE GEMOLA
5. FONTANA "DONEGA"	IN LOCALITA' VALLE SAN GIORGIO
6. FONTANA "DELLE MUNEGHE"	IN LOCALITA' CALAONE
7. FONTANA "FONTANON"	IN LOCALITA' CALAONE
8. FONTANA "DELLE VIGNE"	IN LOCALITA' CALAONE
9. FONTANA "PUJA"	IN LOCALITA' CALAONE
10. FONTANA "FONTANA"	IN LOCALITA' FONTANA A BAONE CENTRO
11. FONTANA "CASTAGNAROLA"	IN LOCALITA' BAONE
12. FONTANA "PISSAROTTO DELLE CA' BIANCHE"	IN LOCALITA' RIVADOLMO
13. FONTANA "DEL COPPO"	IN LOCALITA' RIVADOLMO, VIA VALCALAONA