

Elaborato
C.03.02
Scala
1:10.000

Carta dell'assetto storico-insediativo

- Confine comunale
- Idrografia
- Centri storici (da PRG) Limena
- Provvedimenti di tutela D.Lgs. 42/2004 - art. 10
Villa Pascherotti e adiacenze; Ex Barchessa Fini con Oratorio; Chiesa arcipretale con affresco del XV sec.
- Beni immobili di proprietà comunale ed ecclesiastica art. 10 e art. 12 D. Leg.vo 42/2004
1. Barchessa ex Villa Fini - sede municipale
2. Oratorio della Barchessa ex Villa Fini
3. Edificio "delle Associazioni"
4. Caserma Carbonelli
5. Chiesa Parrocchiale Santi Felice e Fortunato
6. Centro Parrocchiale Santi Felice e Fortunato
7. "Casa del villaggio"
- Ville venete
Villa Maroni, Pagan, Pascherotti, Trieste, De Benedetti; Barchesse di villa Fini
- Pertinenze scoperte da tutelare
- Contesti figurativi dei complessi monumentali
- Tracciato ferroviaria Camerini Padova - Carmignano di Brenta (1911-1958)
- Segnaletica stradale storica
- Tracciati di strade esistenti al 1840 da conservare

Edifici e complessi di valore monumentale e testimoniale

- Chiese ed oratori
Chiesa Parrocchiale dei Santi Felice e Fortunato; Oratorio della B.V. del Rosario
- Archeologia industriale
Carbonelli; stazione ferroviaria
- Altri edifici di valore storico testimoniale
Corte Ferro; edificio Ca' Rossa; edificio Corte Coppi
- LA PORRA**
Topomastica storica (catasti austriaco e austro-italiano)
- Via Fornace
Infrastrutture storiche

 **COMUNE DI LIMENA**
Provincia di Padova

P.A.T.

Elaborato

C 03 02

Scala
1:10.000

Carta dell'assetto storico-insediativo

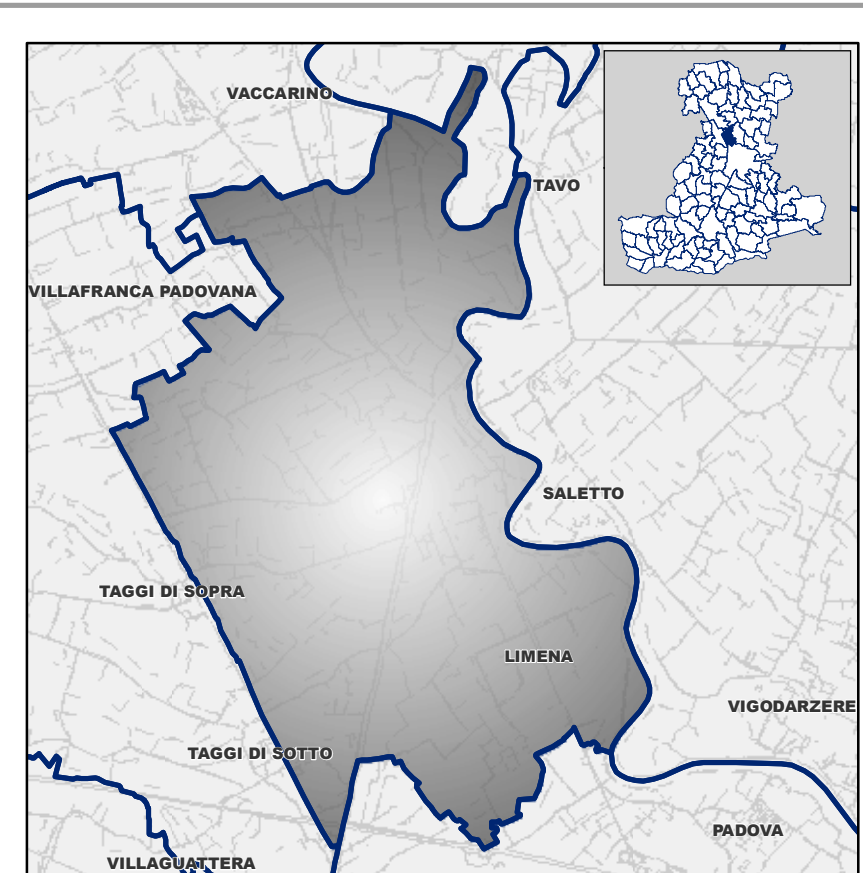

Sindaco
Giovanni Costa
Assessore Urbanistica
Renzo Tronzi
U.T.C. - Settore urbanistica - Ufficio di Piano
Arch. Paolo Bonetti
Geom. Massimo Sartori
Gruppo di lavoro multidisciplinare
Documento preliminare - pianificazione urbanistica - quadro conoscitivo - zonificazione
Arch. Giancarlo Orsato
Geom. Roberto Nencioni
Partecipazione - concertazione
Ing. Elena De Tani
Sistema ambientale - sistema agricolo - paesaggio rurale
Dr. Ag. Giovanni Giani
Ingeg. Gianni
Sistema storico-culturale - assetto storico-insediativo - paesaggio interesse storico
Ing. Arch. Fabio Cecchi
Sistema ambientale fisico - difesa del suolo - compatibilità geologica
Dott. Stefano
Rete Associazioni Gestite
Relazione ambientale - VAS - V-IncA
Dr. Andrea Alibardi

Giugno 2013

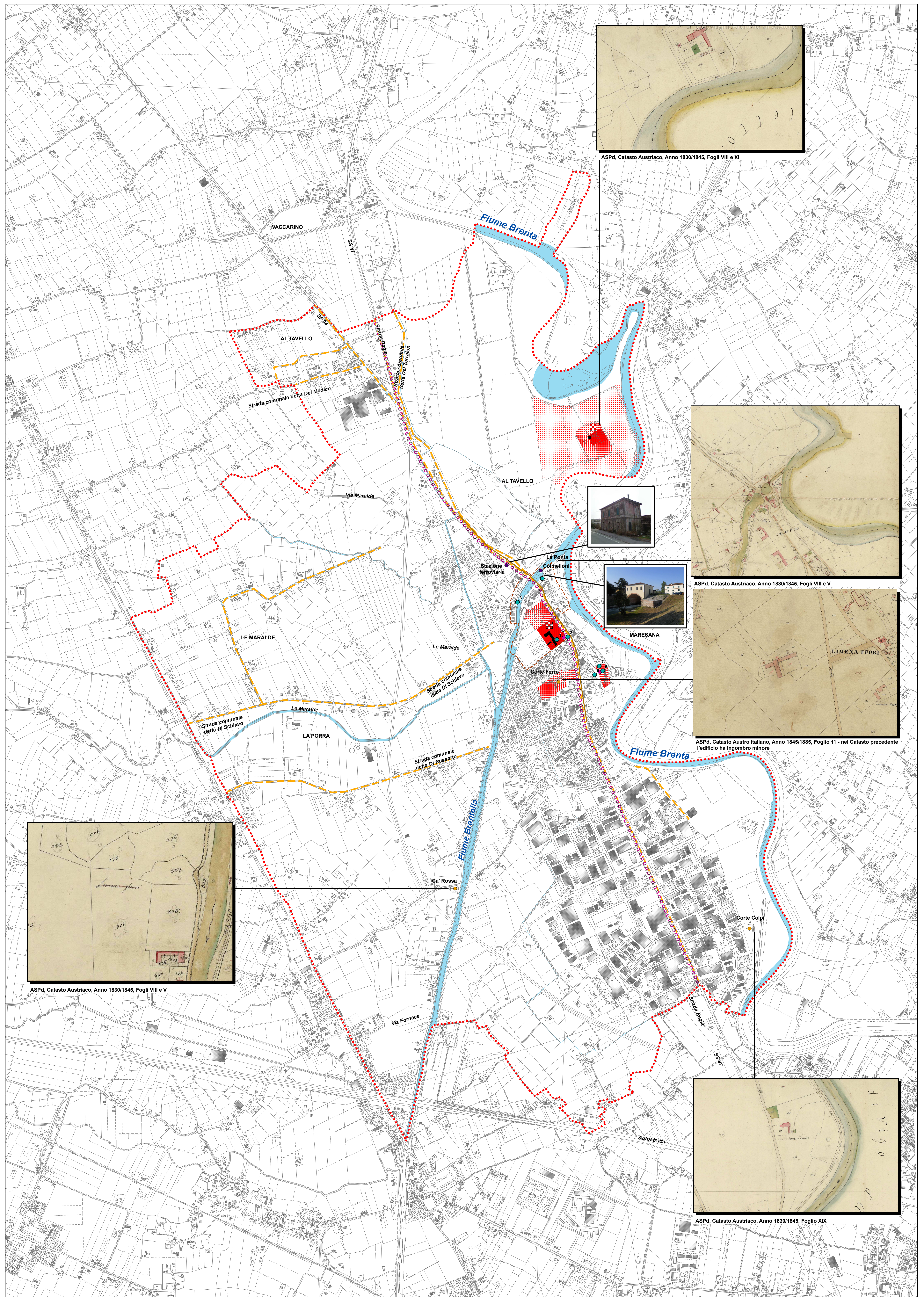

ASPd, Catasto Austriaco, Anno 1830/1845, Fogli VIII e XI

ASPd, Catasto Austriaco, Anno 1830/1845, Fogli VIII e V

ASPd, Catasto Austro Italiano, Anno 1845/1885, Foglio 11 - nel Catasto precedente l'edificio ha ingombro minore

ASPd, Catasto Austriaco, Anno 1830/1845, Fogli VIII e V

ASPd, Catasto Austriaco, Anno 1830/1845, Foglio XIX