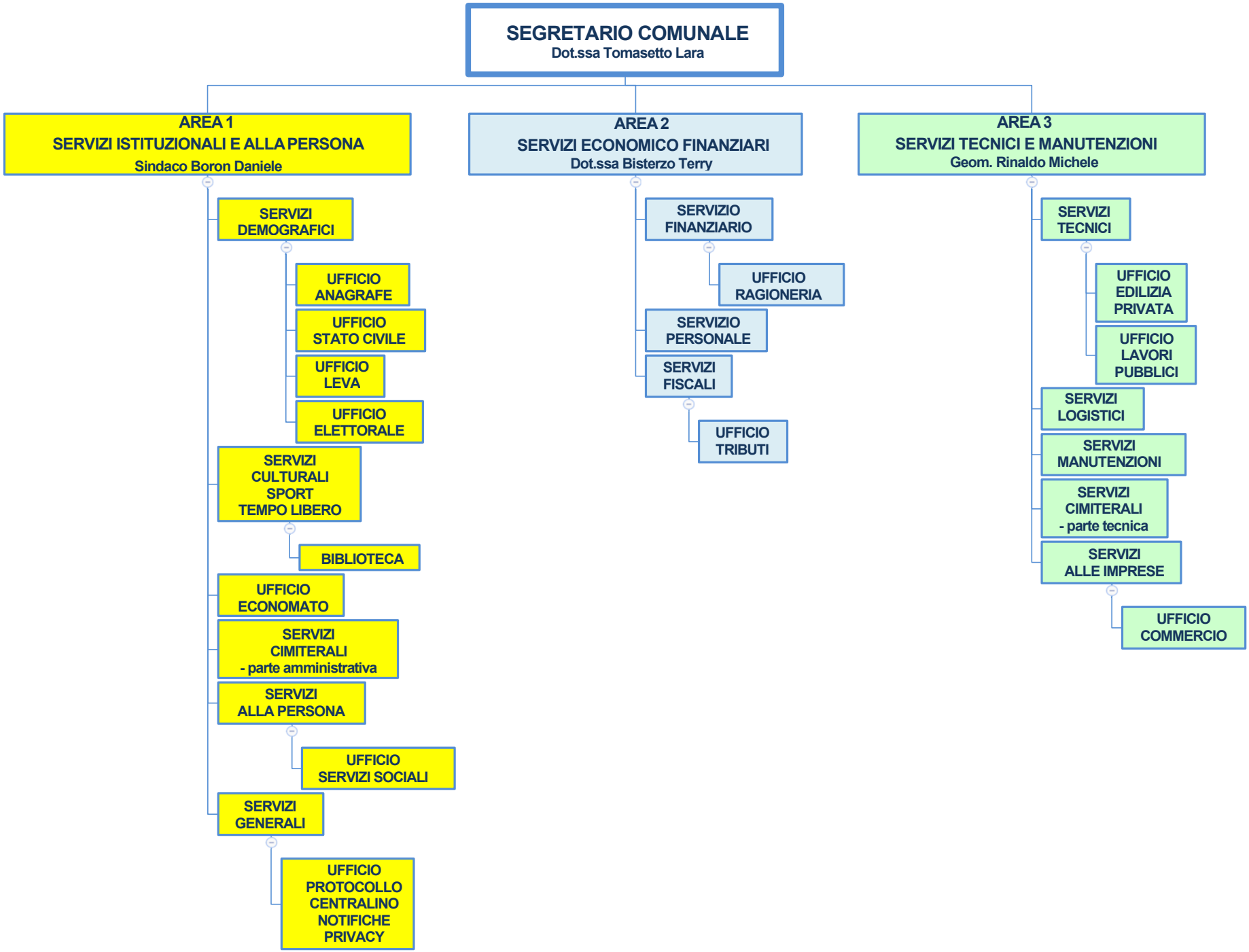
SEGRETARIO COMUNALE
Dot.ssa Tomasetto Lara
AREA 1
SERVIZI ISTITUZIONALI E ALLA PERSONA
Sindaco Boron Daniele
SERVIZI DEMOGRAFICI
UFFICIO ANAGRAFE
UFFICIO STATO CIVILE
UFFICIO LEVA
UFFICIO ELETTORALE
SERVIZI CULTURALI SPORT TEMPO LIBERO
BIBLIOTECA
UFFICIO ECONOMATO
SERVIZI CIMITERALI - parte amministrativa
SERVIZI ALLA PERSONA
UFFICIO SERVIZI SOCIALI
SERVIZI GENERALI
UFFICIO PROTOCOLLO CENTRALINO NOTIFICHE PRIVACY
AREA 2
SERVIZI ECONOMICO FINANZIARI
Dot.ssa Bisterzo Terry
SERVIZIO FINANZIARIO
UFFICIO RAGIONERIA
SERVIZIO PERSONALE
SERVIZI FISCALI
UFFICIO TRIBUTI
AREA 3
SERVIZI TECNICI E MANUTENZIONI
Geom. Rinaldo Michele
SERVIZI TECNICI
UFFICIO EDILIZIA PRIVATA
UFFICIO LAVORI PUBBLICI
SERVIZI LOGISTICI
SERVIZI MANUTENZIONI
SERVIZI CIMITERALI - parte tecnica
SERVIZI ALLE IMPRESE
UFFICIO COMMERCIO