

LAVORI DI MESSA IN SICUREZZA DI VIA LUIGI COTTA E DELLA VIABILITA VICINALE MEDIANTE LA SEPARAZIONE DEI FLUSSI VEICOLARI, PEDONALI E CICLABILI NEL COMUNE DI LUSIA - 2° LOTTO

CUP I91B20000100006

- PROGETTO DEFINITIVO/ESECUTIVO -

Autorizzazioni e firme

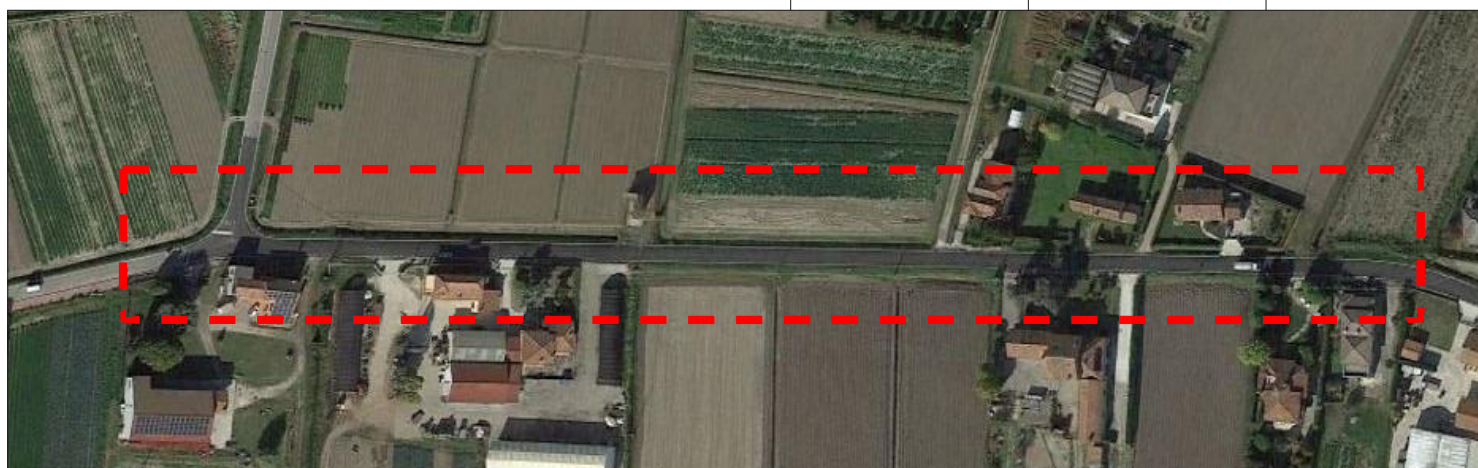

Data tavola Luglio 2022	Nome file 487_2022.07.26.pln	Scala	Tavola B.4
Il committente Comune di Lusia Via Europa, n. 95 45020 Lusia (RO) Tel.: 0425-607026 Mail: protocollo@comune.lusia.ro.it Sindaco P.I. Luca Prando	Il RUP Geom. Riccardo Resini	Titolo tavola QUADRO ECONOMICO	
Il progettista Arch. Giuliano Ponzilacqua	Il direttore dei lavori	Note	
		L'impresa esecutrice	Aggiornamenti 1) -- 2) -- 3) -- 4) --



STUDIO DI ARCHITETTURA E URBANISTICA - ARCH. GIULIANO PONZILACQUA

Ordine degli Architetti Pianificatori Paesaggisti Conservatori di Verona n. 1486 dal 22.03.1999

Studio: Gall. San Giovanni n. 12 - 45021 Badia Polesine (RO) - C.F. PNZ GLN 71D17 A539M - P.IVA 01570990299

tel. 0425 594590 - 347 4573619, fax 0425 1661112 E-mail: giuliano.ponzilacqua@architettoponzilacqua.it PEC: giuliano.ponzilacqua@pec.it

LAVORI DI MESSA IN SICUREZZA DI VIA LUIGI COTTA E DELLA VIABILITA VICINALE MEDIANTE LA SEPARAZIONE DEI FLUSSI VEICOLARI, PEDONALI E CICLABILI NEL COMUNE DI LUSIA - SECONDO LOTTO

CUP: I91B20000100006

- QUADRO ECONOMICO PROGETTO DEFINITIVO - ESECUTIVO

QUADRO ECONOMICO DI SPESA GENERALE (A)

A1 Opere soggette a ribasso	€	294 000,000
Costi per la sicurezza non soggettia ribasso relativi alle		
A2 opere A1	€	6 500,000

Sommano in totale Opere (A)	€	300 500,00
------------------------------------	---	-------------------

SOMME A DISPOSIZIONE DELL'AMMINISTRAZIONE

B1 Progetti, direzione lavori, coordinamento sicurezza	€	20 000,00
B2 Contributo integrativo previdenziale su B1 (4%)	€	800,00
B3 Art. 113 D.Lgs. 50/2016 2% di A	€	6 010,00
b4a IVA SUI LAVORI	30 050,00	
b4b IVA SU SPESE TECNICHE E CASSA PREVIDENZA (B)	4 576,00	
B4 <i>Totale IVA</i>		34 626,00
B5 Acquisizione aree e indennità di esproprio		19 000,00
Spese notarili di notifica, registrazione e trascrizione 10% di		
B6 B5		1 900,00
B7 Spostamento linee Enel e interferenze		6 000,00
B8 Accantonamento per adeguamento prezzi		4 000,00
B9 Imprevisti e arrotondamenti		2 915,23
Sommano in totale somme a disposizione	€	95 251,23

TOTALE GENERALE D'INTERVENTO SOMMANO TOTALE EURO	395 751,23
---	-------------------

Il tecnico