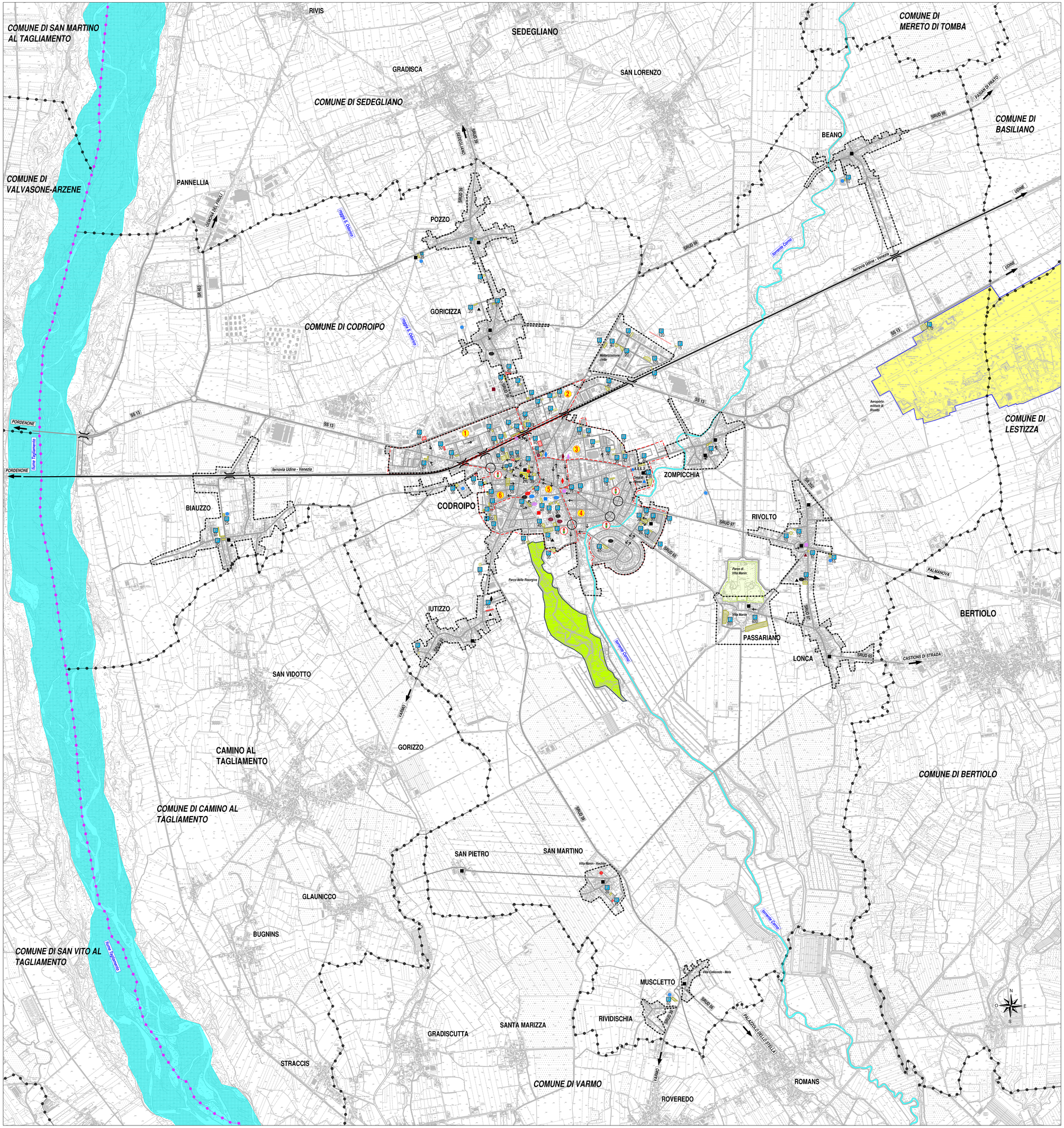


## Legenda

- confine provinciale
- confine comunale
- limite del centro abitato
- linea ferroviaria
- sovrappasso stradale o ferroviario
- viabilità
- senso unico di marcia
- parcheggio esistente su sede propria con relativa dotazione di posti-auto
- parcheggio di progetto con relativa dotazione di posti-auto (fonte PRGC)
- zona a traffico limitato (ZTL)
- intersezione semaforizzata
- area di analisi di dettaglio della sosta
- scuola materna
- scuola elementare
- scuola media
- scuola superiore
- scuola di musica
- municipio
- cimitero
- stazione RFI
- Università della Terza Età
- museo
- chiesa
- piscina
- ufficio postale
- caserma
- palazzetto dello sport
- Vigili del Fuoco
- Carabinieri
- biblioteca
- teatro
- Polizia Locale
- area sportiva
- struttura sanitaria
- Protezione Civile

REGIONE FRIULI VENEZIA GIULIA
**COMUNE DI CODROIPO**

# AGGIORNAMENTO DEL PIANO GENERALE DEL TRAFFICO URBANO

| CUP: | J82C19000100004 | CIG: | YB62A9C255 | Codice progetto | 0 5 6 1 |
|---|---|---|---|---|---|

## *FASE 1* - INDAGINE CONOSCITIVA

| Codice elaborato | | |
|---|---|---|
| A | T | 4 |

| Scala | 1:15.000 |
|---|---|
| Emissione | |
| Data | 15.06.2021 |
| Redatto | SIN |
| Controllato | A.N. |
| Approvato | A.N. |

Titolo elaborato
Intero territorio comunale: parcheggi e relativo stato di attuazione

Nome file: 561-AT4 parcheggi rev01.dwg

Firme
PROGETTISTA
dott. ing. Alberto Novarin
ORDINE DEGLI INGEGNERI DELLA PROV. DI UDINE Prof. Ing. ALBERTO NOVARIN Prot. N° 1401 SETTORE

Documento sottoscritto digitalmente
Stampa conforme all'elaborato firmato digitalmente

COMMITTENTE:
Comune di Codroipo

| Rev. | Data | Redatto | Controllato | Approvato | Oggetto revisione |
|---|---|---|---|---|---|
| 01 | 06.09.2021 | SIN | A.N. | A.N. | Revisione centri abitati |
| 02 | | | | | |
| 03 | | | | | |
| 04 | | | | | |
| 05 | | | | | |

Studio Novarin s.a.s.
via Daniele Manin, 10 - 33100 Udine - 0432 421013 - studio@novarin.net

IL PRESENTE DOCUMENTO NON POTRA' ESSERE COPIATO, RIPRODOTTO O ALTRIMENTI PUBBLICATO, IN TUTTO O IN PARTE, SENZA IL CONSENSO SCRITTO DI CUI ALL'ART. 2575 DEL C.C. E DELLA LEGGE 633/1941. OGNI UTILIZZO NON AUTORIZZATO SARA' PERSEGUITO A NORMA DI LEGGE
THIS DOCUMENT MAY NOT BE COPIED, REPRODUCED OR PUBLISHED, EITHER IN PART OR IN ITS ENTIRETY, WITHOUT THE WRITTEN PERMISSION OF STUDIO NOVARIN. ANY UNAUTHORIZED USE WILL BE PROSECUTED BY LAW