REGIONE AUTONOMA FRIULI VENEZIA GIULIA
PROVINCIA DI UDINE

COMUNE DI REMANZACCO

VARIANTE GENERALE AL P.R.G.C. DI CONFORMAZIONE AL P.P.R.

VARIANTE N. 47

TAVOLA P3.1

Remanzacco

Scala 1:2.000

dott. pian. Paolo De Clara

Collaboratori:
pian. ter. Matteo Tres
dott.ssa Vittoria Tonino
dott. Riccardo Medeossi

Contributi specialistici:
Rete ecologica
dott. for. Antonio De Mezzo
Aspetti archeologici
dott. Claudio Cotrufo
Aspetti normativi
p.i. Graziano Travani
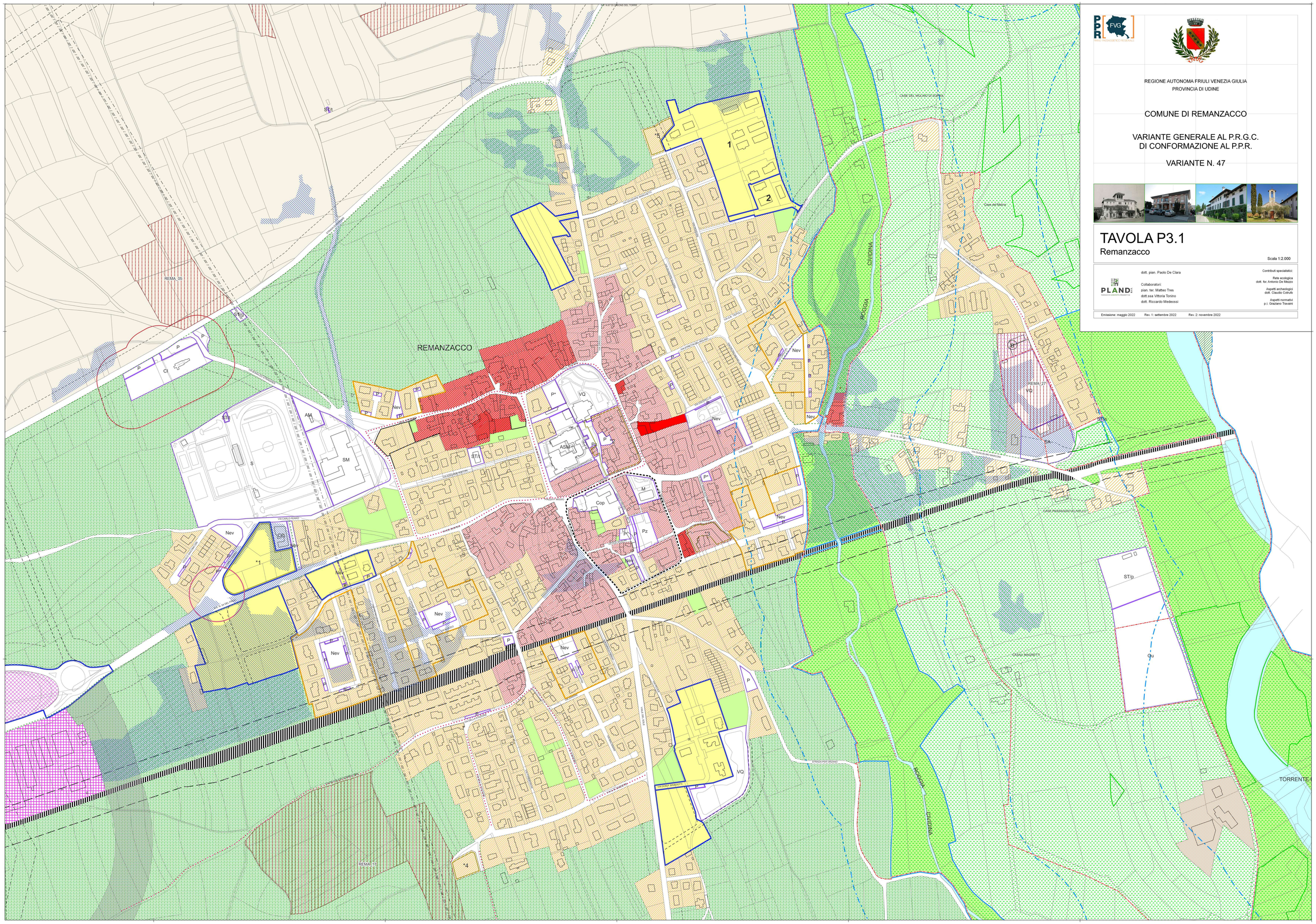
Emissione: maggio 2022 Rev. 1: settembre 2022 Rev. 2: novembre 2022